

**UM RECENSEAMENTO NA CAPITANIA DE
MINAS GERAIS**

VILA RICA — 1804

1.ª SÉRIE — PUBLICAÇÕES DO ARQUIVO NACIONAL

- Volume 43 — Inventário Sumário dos Documentos da Secretaria de Estado da Marinha
- Volume 44 — Titulares do Império
- Volume 45 — Os Franceses Residentes no Rio de Janeiro — 1808-1820
- Volume 46 — Registro de Estrangeiros — 1808-1822
- Volume 47 — Pareceres de José de Alencar
- Volume 48 — Flora Fluminensis
- Volume 49 — Registro de Estrangeiros — 1823-1830
- Volume 50 — Registro de Estrangeiros — 1831-1839
- Volume 51 — Catálogo de Plantas e Mapas da Cidade do Rio de Janeiro — 1750-1962
- Volume 52 — Compêndio Histórico das Possessões de Portugal na África
- Volume 53 — Registro de Estrangeiros nas Capitanias — 1777-1819
- Volume 54 — Registro de Estrangeiros — 1840-1842
- Volume 55 — Tabeliães do Rio de Janeiro — 1565-1965
- Volume 56 — Catálogo da Exposição de Modelos e Brasões
- Volume 57 — Tutelas e Curatelas
- Volume 58 — A Coleção da Casa dos Contos de Ouro Preto
- Volume 59 — Estudos da Nobreza Brasileira
- Volume 60 — Tombos das Cartas das Sesmarias do Rio de Janeiro
- Volume 61 — Relação de Algumas Cartas das Sesmarias Concedidas em Território da Capitania do Rio de Janeiro — 1714-1800
- Volume 62 — O Conselho de Estado Português e a Transmigração da Família Real em 1807
- Volume 63 — Um Recenseamento na Capitania de Minas Gerais

2.ª SÉRIE — PUBLICAÇÕES TÉCNICAS

a) IMPRESSAS

- 1958 — A Situação do Arquivo Nacional — por José Honório Rodrigues
- 1959 — A Significação dos Arquivos Econômicos — por Bertrand Gille
- 1959 — A Avaliação dos Documentos Públicos Modernos — por T. R. Schellenberg
- 1960 — Os Arquivos e as Modernas Pesquisas Econômicas e Sociais — por R. Marquant
- 1960 — Manual de Arranjo e Descrição de Arquivos — por S. Muller, J. A. Feith e R. Fruin
- 1962 — Arquivos Privados e Públicos: Arranjos e Descrição — por T. R. Schellenberg

b) MIMEOGRAFIADAS

- N.º 1 — O Preparo de Inventários Preliminares — 1959
- N.º 2 — Princípios de Arranjo — 1959
- N.º 3 — A Seleção dos Arquivos e a Transferência dos Documentos — 1959 — por Jacques Levron e Jacqueline Mady
- N.º 4 — Alguns Aspectos do Desenvolvimento Arquivístico a partir da Revolução Francesa — 1959 — por Ernst Posner
- N.º 5 — A Colaboração entre os Serviços Administrativos e os Arquivos — 1959 — por Michel Duchein
- N.º 6 — Os Arquivos Públicos e as Bibliotecas — 1960 — por Randolph W. Church
- N.º 7 — Os Arquivos Nacionais dos Estados Unidos — 1960 — por Robert H. Bahmer e Ernst Posner
- N.º 8 — Os Arquivos Privados — 1960 — por Ricardo Filangiere
- N.º 9 — O Preparo de Listas de Maços de Documentos — 1960 — por T. R. Schellenberg
- N.º 10 — Problemas Arquivísticos do Governo Brasileiro — 1960 — por T. R. Schellenberg
- N.º 11 — Os Arquivos e os Documentos Públicos Modernos — 1960 — por J. Mady e R. H. Bautier
- N.º 12 — O Problema das Transferências nos Arquivos das Grandes Cidades — 1960 — por Odon de Saint-Blanquat
- N.º 13 — O Catálogo Coletivo Nacional das Coleções de Manuscritos — 1960 — por Robert H. Land
- N.º 14 — Regras de Catalogação da Divisão de Documentos Departamentais — 1960 — por Ken Munden
- N.º 15 — O Registro Nacional de Manuscritos — 1962 — por Howard H. Peckham e Bell Irvin Wiley
- N.º 16 — Coleções de Manuscritos, Documentos de Arquivo e Filmes — 1960 — por Curtis W. Garrison e Doroty Abbauch
- N.º 17 — Relatório sobre o Arquivo Nacional do Brasil — 1960 — pelo Prof. H. Boullier de Branche
- N.º 18 — As Transferências dos Documentos das Prefeituras para os Arquivos Departamentais — 1960 — por Henri Chernier
- N.º 19 — O Arquivista Inglês: Uma Nova Profissão — 1960 — por Hilary Jenkinson, C. B. E. Deputy Keeper of The Records
- N.º 20 — Os Arquivos de Estado — 1963 — por Etienne-Sabbe
- N.º 21 — Índice Alfabético e Remissivo do Ano Biográfico Brasileiro de Joaquim Manuel de Macedo — 1965 — por José Marcelo Moreira

3.ª SÉRIE — INSTRUMENTOS DO TRABALHO

- 1960 — Índice da Revista do Arquivo Público Mineiro
Índice dos Documentos Relativos à América do Sul Existentes na Biblioteca da Ajuda
- 1962 — Organizações e Programas Ministeriais, Regime Parlamentar ao Império — (2.ª edição)

MINISTÉRIO DA JUSTIÇA
ARQUIVO NACIONAL

DIRETOR: PEDRO MONIZ DE ARAGÃO

UM RECENSEAMENTO NA CAPITANIA DE MINAS GERAIS

✓ VILA RICA – 1804

✓ HERCULANO GOMES MATHIAS

RIO DE JANEIRO

1969

Demografia
2



460.499 c
1974 sec. 2

312.098151
M433R

out. 74
waf

NOTA LIMINAR

Foi das mais felizes, e por isso muito me louvo, a iniciativa da direção do Arquivo Nacional de confiar ao Professor Herculano Gomes Mathias a elaboração do presente volume.

Trata-se, evidentemente, de uma das maiores autoridades da matéria, vale dizer, da história de Minas Gerais no século XVIII, cujos conhecimentos robusteceu, recentemente, com as pesquisas efetuadas em Portugal.

Neste, como em seus trabalhos anteriores, revela-se êle, uma vez mais, o pesquisador honesto e criterioso, que tem nos documentos o ponto alto da sua obra.

O que procura, e quase sempre consegue, é a verdade histórica, sem se impressionar pelos juízos preconcebidos ou pelas paixões dominantes.

Daí resultam, certamente, os grandes êxitos que tem alcançado e lhe abriram, de par em par, as portas do Instituto Histórico e Geográfico Brasileiro.

«*Um Recenseamento na Capitania de Minas Gerais*» constitui, sem dúvida, uma das melhores publicações do Arquivo Nacional.

Longe de ser um simples registro de dados estatísticos, fornece-nos elementos dos mais preciosos, tanto no terreno econômico-financeiro, como no social.

Retrata com fidelidade um período de transição, de verdadeiro marasmo, como acentua o Professor Herculano Gomes Mathias.

Pouco restava, então, do antigo esplendor da terra dos Inconfidentes.

Nada mais será preciso dizer, acredito, para enfatizar o valor do trabalho e os méritos de quem o organizou e prefaciou.

PEDRO MONIZ DE ARAGÃO
Diretor do Arquivo Nacional

W. J. 50

UM RECENSEAMENTO NA CAPITANIA DE MINAS GERAIS

VILA RICA — 1804

Este livro é, por assim dizer, um complemento de «A COLEÇÃO DA CASA DOS CONTOS DE OURO PRÊTO», que constitui o Vol. nº 58 das Publicações do Arquivo Nacional.

O material nêle utilizado faz parte do acervo de documentos manuscritos da antiga capital mineira, transferidos para o Rio de Janeiro no ano de 1913.

Havíamos prometido apresentar um trabalho independente, englobando as «listas de habitantes» encontradas entre os milhares de papéis provenientes daquele fundo. As páginas que se seguem constituem o resultado da investigação colhida aqui no Rio, acrescida de alguns comentários em que utilizamos dados obtidos diretamente no Arquivo Histórico Ultramarino, de Portugal, onde estagiamos cerca de três meses, à procura de esclarecimentos ligados à história de Minas Gerais em seu tempo de Capitania.

Não nos faltou o apoio decisivo do diretor do Arquivo Nacional, dr. Pedro Moniz de Aragão, nosso confrade do Instituto Histórico e Geográfico Brasileiro, a quem manifestamos, mais uma vez, profundo reconhecimento pelo patrocínio da presente edição.

Os levantamentos de núcleos de população eram comuns durante a administração portuguesa no Brasil. Entre os mais conhecidos merece especial destaque o da vila de Santos, em 1765, publicado na íntegra por Alberto Sousa no seu magnífico estudo sôbre os Andradas (Vol. III). Em Lisboa, no corrente ano, tivemos ocasião de consultar as «listas de moradores» de Pindamonhangaba e de Sorocaba, datadas de 1772 (Códices do Arquivo Histórico Ultramarino).

Do acervo referente à Capitania de Minas Gerais, no vasto manancial constituído pela Coleção da Casa dos Contos de Ouro Prêto, encontramos relações de várias localidades daquela região além das que fazem parte dêste livro. Anotamos, destacadamente, para orientação dos pesquisadores, as que se referem à Cidade de Mariana e as de Congonhas do Campo, ambas de 1804, que poderão vir a ser em futuro próximo objeto de melhor atenção. De Ouro Prêto — a

antiga Vila Rica — também localizamos duas relações de 1769, incompletas, acompanhadas de outras, do mesmo ano, referentes a diversas vilas.

Nem sempre os levantamentos abrangiam a totalidade da população. Às vezes entravam nêles apenas os fazendeiros, mineiros e comerciantes, ficando de fora a maior parte dos habitantes de cada localidade. Em outras circunstâncias os escravos eram citados apenas pela quantidade pertencente a cada senhor. Altos funcionários e militares raramente eram relacionados pois o principal interêsse das autoridades, obedecendo às ordens recebidas do Reino, consistia em saber qual a participação em dinheiro que cada morador poderia dar para determinado fim, e, por motivos evidentes, aquelas duas categorias ficavam excluídas o que já não sucedia com os padres que, em grande número exerciam, como era notório, a par de suas funções religiosas, atividades de natureza econômica.

Vila Rica atravessava em 1804 uma fase de estagnação. As lavras exaustas haviam reduzido grande parte da população a um estado muito próximo da miséria. Da famosa Idade do Ouro restavam, praticamente, os vestígios materiais nos morros esburacados e nos córregos sinuosos onde renitentes faiscadores teimavam em buscar recursos para sobrevivência. Dava-lhe certo alento a circunstância de ser a capital administrativa da Capitania o que implicava na presença obrigatória de funcionários civis e militares com seu séquito de familiares e dependentes.

Separamos para esta publicação apenas as listas que se referem ao que corresponderia atualmente à parte urbana da cidade de Ouro Prêto. Desta forma é possível apreciar em sua totalidade as características demográficas da capital mineira de então. Estão relacionados os distritos de Antônio Dias, Ouro Prêto, Alto da Cruz, Padre Faria, Cabeças e Morros. O levantamento estêve a cargo dos chamados Capitães de Distritos, subordinados diretamente ao Capitão-Mor da Vila que era, na ocasião, Antônio Agostinho Lôbo Leite Pereira, eleito em dezembro de 1793 em substituição a José Álvares Maciel (pai), falecido no referido ano. Antônio Agostinho, esclareça-se de passagem, foi tido como suspeito no episódio da Inconfidência pelo próprio Visconde de Barbacena em ofício dirigido ao Ministro Martinho de Melo e Castro (11 de julho de 1789).

Embora as instruções dadas pelo Ouvidor Geral da Comarca e pelo próprio Governador da Capitania devam ter sido uniformes, os resultados e a apresentação dos mesmos revelou-se variada. Nota-se, contudo, que o trabalho em conjunto resultou minucioso — até com algumas repetições — e, ao que tudo indica, completo.



D. Pedro Maria Xavier de Ataíde e Melo (futuro Visconde de Condeixa) e sua mulher. D. Pedro Maria governava Minas Gerais em 1804. Gravura do P. José Joaquim Viegas de Meneses no Canto Apologético dedicado ao governador por Diogo Pereira de Vasconcelos. Original no Arquivo Público Mineiro — reproduzida por especial deferência do Dr. João Gomes Teixeira.

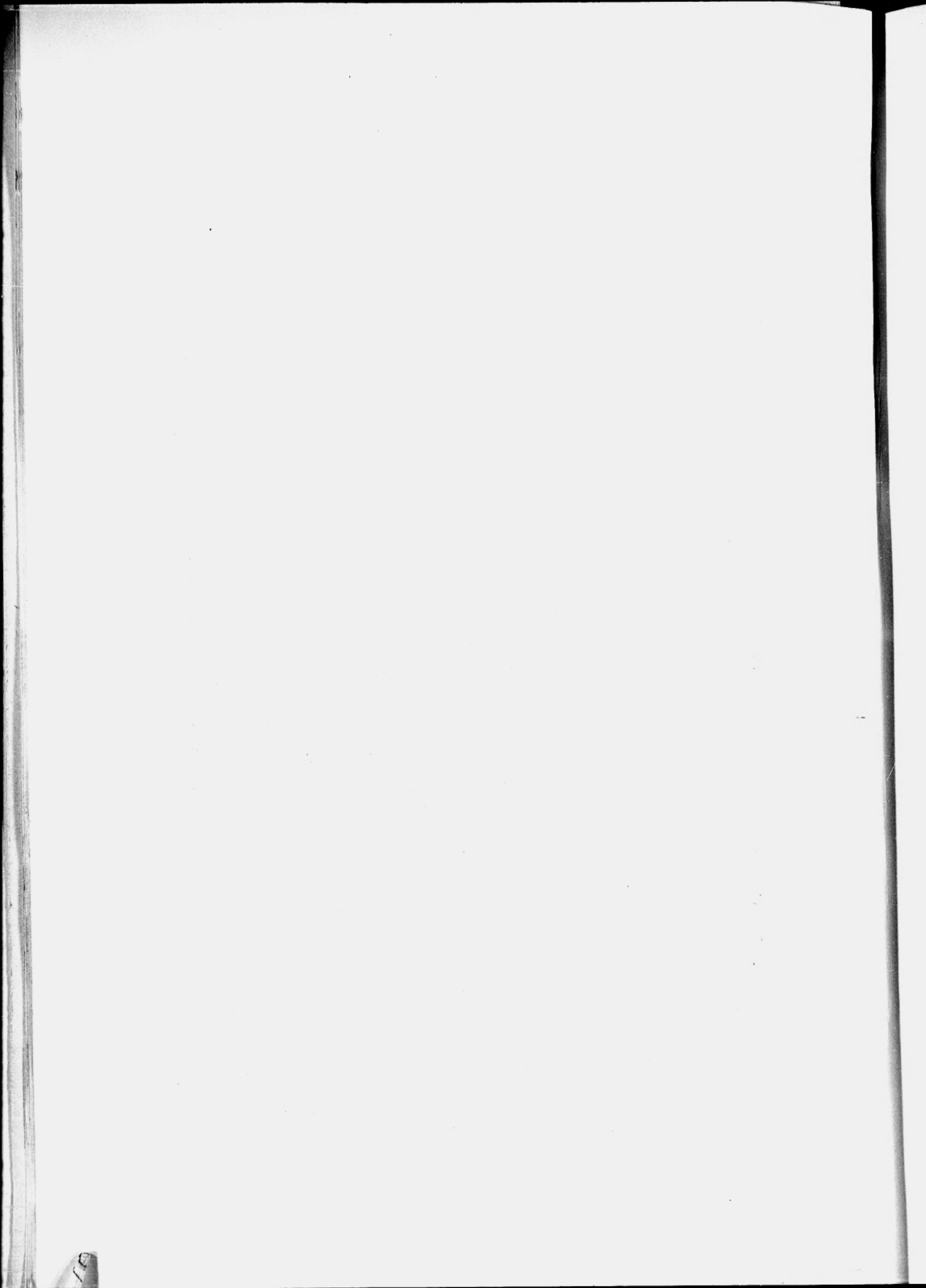

Governava a Capitania em 1804 Pedro Maria Xavier de Ataíde e Melo que teve como secretário do governo, durante muito tempo, o padre e naturalista Dr. Joaquim Veloso de Miranda, graduado em Coimbra, que já exercera idênticas atribuições durante a administração de Bernardo José de Lorena, Conde de Sarzedas. Como poderão verificar os que quiserem aprofundar o exame das relações que apresentamos, êsse sacerdote, que exercia funções de alta confiança, foi um dos poucos que prejudicaram o recenseamento sob o pretexto de já ter feito declaração direta de seus dependentes e escravos ao próprio Governador.

As razões que determinaram êsse trabalho demográfico residiram na necessidade urgente de recolher fundos — proporcionados à situação individual de cada morador — destinados a aliviar as pesadas despesas de Portugal durante os primeiros anos do Século XIX, às voltas com a inquieta situação gerada pelos conflitos militares com a Espanha e às constantes e insuportáveis pressões napoleônicas, que iriam se traduzir, em 1807, na invasão pelas tropas francesas sob o comando de Junot.

As Ordens religiosas também foram convidadas a enviar recursos urgentes para Lisboa a fim de ajudar as despesas militares. Chegou a ser intimada a venda de todo o patrimônio imobiliário das referidas Irmandades que só conseguiram livrar-se dêsse apêrto mediante avultados donativos recolhidos apressadamente entre seus filiados.

As contribuições eram lançadas em geral de acôrdo com o número de escravos que cada um possuía. Repetia-se, em têrmos amplos, o espírito da antiga lei da «capitação». Excepcionalmente havia doações voluntárias, excedendo a quota fixada, da parte dos mais favorecidos da fortuna.

LOGRADOUROS:

Infelizmente não houve o cuidado, da parte dos recenseadores, em declarar com exatidão os logradouros compreendidos em cada distrito. O Capitão-Mor era, como já ficou indicado, Antônio Agostinho Lôbo Leite Pereira. Os seis capitães ou comandantes de distrito estavam a êle diretamente subordinados. O Alferes José Antônio d'Assunção entregou no dia 10 de setembro a «relação das pessoas existentes no Distrito de Ouro Preto». O comandante era José Bento Soares. A de Antônio Dias coube ao Capitão Antônio José Rodrigues de Azevedo que a completou em 30 de agosto. O Capitão do Distrito do Alto da Cruz, Francisco Caetano Ribeiro encarregou do serviço ao seu imediato, Alferes José Sotério de Jesus que encerrou o trabalho no dia 31 de agosto. Manuel Fernandes da Silva, Capitão do Distrito das Cabeças deu cumprimento de sua missão no dia 28 de agosto.

O Distrito do Padre Faria compreendia, também, Água Limpa e Taquaral e a lista das pessoas estêve a cargo de seu Capitão comandante, Pantaleão Alves da Silva que terminou o levantamento no dia 20 de agosto. Mais complexa deve ter sido a tarefa do Capitão do Distrito do Morro, Luís José Maciel. A sua jurisdição abrangia os seguintes locais — Morro dos Ramos, Morro de São Sebastião, Jacutinga, Ouro Pôdre, Ouro Fino, Queimada, Lajes, Caminho Nôvo, Morro da Piedade, Morro de Sant'Ana, Córrego Sêco e Morro de São João. O Capitão Maciel foi, apesar dessa dispersão, o primeiro a entregar o trabalho, que concluiu no dia 14 de agosto.

Nas relações apuram-se, apenas, algumas indicações isoladas de logradouros que não permitem mais do que rememorar um pequeno número de denominações da época, umas ainda existentes e outras já substituídas por nomes acrescentados no correr dos anos.

Constam das listas os seguintes locais: Ponte do Rosário e Largo da Igreja; Rua que vai para o Hospício da Terra Santa; Rua do Sacramento; Ponte Sêca; Ladeira que sobe pela São José até a Piedade; Largo do Chafariz até a esquina da Rua Direita; «da ponte segue pela ladeira acima chamada dos Caldeireiros ou por outro nome Ladeira do Ouro Prêto»; Rua de Santa Quitéria; canto da Praça; «princípio do canto do Largo do Chafariz subindo pela rua Direita até a Praça»; Rua Nova; Rua da Praça; Largo do Palácio Velho; Rua dos Paulistas e Rua dos Perdões.

PROFISSÕES:

A mineração ainda constituía a principal ocupação dos habitantes de Vila Rica. Os faiscadores e mineiros levam grande vantagem numéricamente sôbre os negociantes e os sapateiros, figurando êstes também em avultada quantidade. Havia atividades curiosas, como as de «campanha da Misericórdia», «chupeteiros», «sombreiraes» e «coronheiros». Os músicos vão relacionados à parte, com vistas ao nosso particular amigo, o pesquisador Francisco Curt Lange, diretor do Instituto Interamericano de Musicologia, sediado em Montevidéu.

Fato digno de reflexão — um único entalhador é mencionado no levantamento. A Vila Rica das igrejas suntuosas, a capital de onde se irradiavam os ofícios de tôdas as categorias já não oferecia mercado de trabalho a essa espécie de artista. Nos pintores estão incluídos, ao que tudo indica, os peritos na Arte de Pintura e os simples operários de construções modestas. Singular a quantidade de alfaiates, costureiras e fiandeiras exercendo as atividades dentro de suas residências. Chamamos também a atenção para o número de padres e a deficiência de médicos, embora se incluam nesta categoria os práticos que não tinham cursado a Universidade. A quantidade de ferradores e ferreiros é facilmente explicável dada a larga utilização de animais

para locomoção e transporte de cargas. Havia três escultores, um dos quais, Manuel Francisco Lisboa, filho de Antônio Francisco Lisboa, o Aleijadinho. Levava o nome do avô paterno e era casado com a parteira Joana Lopes, principal informante de Rodrigo Bretas para seu estudo biográfico do imortal artista mineiro. O quadro completo das profissões expressamente declaradas é o seguinte:

Faiscadores e mineiros	228	Padeiros	4
Negociantes	134	Andadores	3
Sapateiros	134	Relojoeiros	3
Militares	99	Escultores	3
Alfaiates	94	Mascates	3
Costureiras	94	Enfermeiros	3
Carpinteiros	72	Estudantes	3
Funcionários	65	Seleiros	3
Ferradores e ferreiros	50	Requerentes	3
Quitandeiras	47	Tintureiros	2
Lavradores	47	Tropeiros	2
Mendigog	46	Feitores	2
Latoeiros	45	Parteiras	2
Eclesiásticos	44	Fogueteiros	2
Músicos	42	Viajantes	2
Lenheiros	34	Chupeteiros	2
Fiandeiras	34	Sombreireiro	1
Lavadeiras	28	Funileiro	1
Pedreiros	27	Entalhador	1
Barbeiros e cabeleireiros	18	Porteiro	1
Caixeiros	17	Serrador	1
Cozinheiros	16	Livreiro (encadernador)	1
Advogados-inclui solicitadores	11	Madeireiro	1
Carreiros	9	Campainha da Misericórdia	1
Médicos	9	Canteiro	1
Marceneiros	9	Carcereiro	1
Pintores	9	Armeiro	1
Boticários	8	Coronheiro	1
Sacristães	7	Rendeira	1
Serralheiros	7	Esteireiro	1
Seleiros	7	Caçador	1
Capineiros	7	Doceira	1
Caldeireiros	7	Alcaide	1
Hortelãos	6	Boleeiro	1
Cobradores	6	Carreteiro	1
Professôres	5	Sirgueiro	1
Escreventes	5	Torneiro	1
Estalajadeiros	5	Homem Particular	1

IDADE:

A faixa de 10 a 20 anos era a mais numerosa. Havia apenas três centenários em Vila Rica, um dos quais o antigo Tesoureiro da Junta da Real Fazenda, Coronel Afonso Dias Pereira, contemporâneo, naquele órgão, de Tomás Antônio Gonzaga.

Os mais idosos habitantes — Luís Vilalobos e Maria Pinto da Mota, com 110 e 106 anos, respectivamente.

SEXO:

Havia certo equilíbrio entre o número de homens e de mulheres com ligeira predominância destas. Nos primeiros tempos da colonização da Capitania o elemento masculino era mais numeroso. Justificava-se a diferença sabendo-se que os compradores de escravos preferiam, via de regra, empregar seu dinheiro, na aquisição de quem pudesse suportar melhor o duro trabalho da mineração, embora muitas mulheres também se ocupassem como faiscadoras em serviços dessa natureza. Quanto aos brancos é fato sabido que grande parte dos que procuravam as Minas, vindos de Portugal, ou das outras capitanias brasileiras, eram homens aventureiros, à cata de enriquecimento fácil, sem problemas de família ou tendo deixado as mulheres no Reino, costume observado nas grandes levas de emigrantes que partiram para o Brasil durante todo o século XIX e até quase aos nossos dias.

Com a decadência da exploração do ouro e dos diamantes os homens passaram a desinteressar-se pela fixação nas Minas Gerais, daí o crescimento progressivo do número de mulheres que consegue avantajá-las, conforme se constata neste recenseamento que agora examinamos.

OS MÚSICOS:

As cerimônias religiosas e as atividades militares absorviam os músicos da época. De quando em quando a programação de festas extraordinárias ou de representações teatrais concorria para dar trabalho e sustento a êsses abnegados artistas. Alguns deixaram nome e, conforme se pode verificar, vários dêles exerceram, dentro do campo específico de sua profissão, tarefas diferentes — tocando vários instrumentos, compondo e também cantando nas ocasiões especiais.

Ninguém estudou melhor — graças sobretudo à sua infatigável vocação de pesquisador e ao apuradíssimo conhecimento da matéria o panorama musical mineiro na fase colonial do que Francisco Curt Lange, cujos trabalhos, principalmente «A Organização Musical durante o período colonial Brasileiro» (Coimbra, 1966) e «Os Compositores na Capitania Geral das Minas Gerais» (Marília, 1965) nos apresentam um quadro esplendidamente documentado das atividades

Rendimento das Comarcas		MAPA DO DONATIVO VOLUNTARIO		Especies da Remessa.	
Vila Rica	52 989 633	AO AUGUSTO PRINCIPLE		Em Ouro em pó	14254800
Sabara	63 651 840	R N S		Em Barras	83 166766
Serro Frio	42 928 380	MENS GERAES		Em Moedas	22 165833
Rio das Mortes	89 143 980	No Anno de 1806			218 113339
	248113339				

Pessoas que se distinguirão em Offertas de 4000 inclusive para mais alem da quota de seus escravos.

COM ^a DE VILLARICA	COM ^a DE SABARA	COM ^a DO SERRO-FRIO
O Ex. e R. Bispo d' Mar.ª 1 100 000	Joze Friz. Vallad 1 000 000	OFiscal Ten. Cor. Manoel
O Ex. e R. Cap. Gen.ª 1 200 000	O Cor. Fran. d' Abreu Guim 700 000	el Pinto d' Figueiro 700 000
O Prof. d' Rhet Salvador Pe- regimo Araujo 1 700 000	Antonio Friz Guim 600 000	O Capit. M. da V.ª do
O Cap. da Cav. d' El. Florencio	O Cap. M. Man. Joze Pena 400 000	Principe Francisco Miz
Cuendes Pinto d' S.ª 1 600 000	O Cap. Antonio da F.ª 400 000	Pena 700 000
O Bach. Ignacio Joze d' S.ª 1 600 000	O Jaz. d' Fora d' Pracatu Joze	O Capit. M. d' Minas
Joze Ruberto Carvalhaes 1 000 000	Gregorio d' Mor Navarro 400 000	Novas Antonio Gomes
O D.º Int.º Fran. d' Moraes 600 000	COM ^a DO SERRO-FRIO	d' Meinelles 700 000
O Corpo do Regim.º d' L. 720 000	O Int.º dos Di.ºs. Mod. 120 000	COM ^a DO R. DAS MORTES
O Cor. Joze Vellozo Carne 720 000	to Antonio M.º 120 000	O Capit. M. Regente da
O Cor. Affonso Dias Ferr.ª 720 000	O C.º Antonio Coelho 700 000	Campanha Joze Manoel Pa
O Prof. d' Filoz. M.º Joze Riba	Peres d' Franca 700 000	to Coelho 700 000
O Q.º M.º do Reg.º d' Joze	O 2.º Caixa Caetano Mi	
d' Deos Lopes 700 000	guel da Costa 700 000	
Joze Friz. d' Oliv.ª 700 000	OFiscal	

Mapa do Donativo Voluntário ao Príncipe Regente — resultante do levantamento demográfico feito na Capitania de Minas Gerais em 1804. Anexo ao Canto Apologético de Diogo Pereira Ribeiro de Vasconcelos. Cortesia do diretor do Arquivo Público Mineiro, Dr. João Gomes Teixeira.

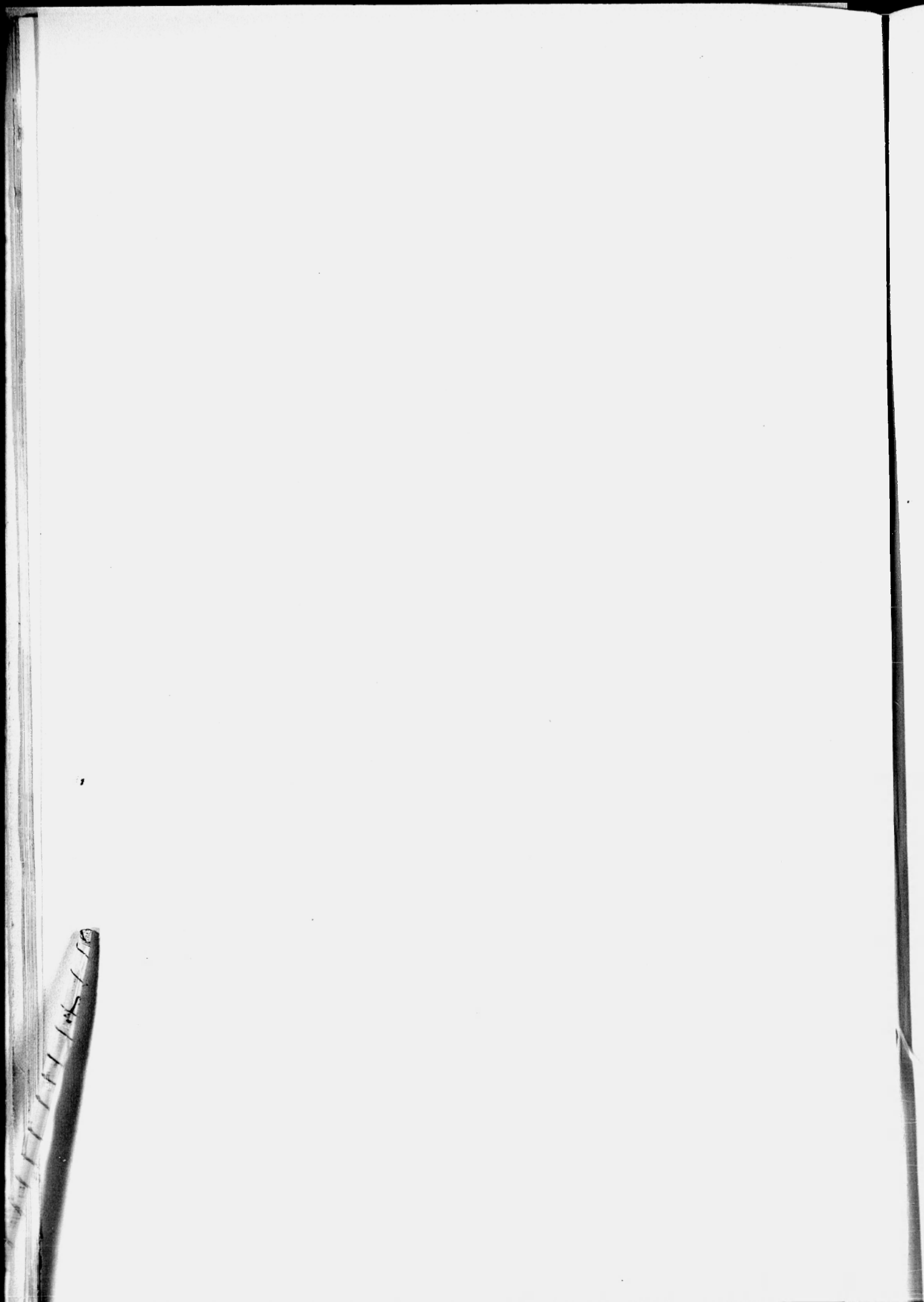

artísticas de um punhado de homens cujos nomes eram, até então, praticamente ignorados.

Em 1804, no presente recenseamento, figuram quarenta e dois músicos. Vários dêles estão citados — e fazemos referência a êsse fato — nas páginas escritas por Curt Lange. Para melhor sistematização mantivemos a distribuição de acôrdo com os distritos em que habitavam.

a) Distrito de Antônio Dias:

- 1 — Francisco de Melo — soldado e músico do Regimento de Cavalaria — 33 anos;
- 2 — João Nunes — pardo — viúvo — vive de música — 32 anos;
- 3 — Capitão Manuel de Assunção Cruz — pardo — casado — vive de música — 45 anos;
- 4 — Tomás Guerra — tambor do regimento dos homens pardos — 18 anos;
- 5 — Antônio Gonçalves Correia — casado — músico do regimento de linha;
- 6 — Serafim Correia Fortuna — pardo — solteiro — vive da Arte de música — 35 anos;
- 7 — Manuel Félix Rosa — pardo — vive do seu sôlido de trombeta do 2º regimento miliciano;
- 8 — Francisco Xavier Brandão — tambor do regimento dos homens pardos — desta Vila — 17 anos;
- 9 — Gabriel de Castro — trombeta do Regimento de linha — 41 anos. Citado por Curt Lange com o nome de Gabriel de Castro Lôbo;
- 10 — José Rodrigues — pardo — solteiro — aprendiz da arte de música — 19 anos;
- 11 — Francisco Leite Esquerdo — pardo — casado — trombeta do regimento de linha — 47 anos. Era, também, violinista, conforme documento publicado por Curt Lange;
- 12 — Antônio Ferreira Carmo — músico — pardo — solteiro — 66 anos;
- 13 — Antônio Pereira — pardo — solteiro — tambor-mor do regimento dos pardos — 29 anos;
- 14 — Adão Francisco — pardo — solteiro — tambor do regimento dos pardos;
- 15 — Francisco Félix de Moura — Tenente músico do 4º regimento — 30 anos;

b) Distrito do Ouro Preto:

- 16 — João Coelho — vive de tocar pífano dos milicianos — 37 anos;
- 17 — Geraldo Vaz da Silva — tambor das milícias — 16 anos;

- 18 — Gregório Ferreira Coutinho — idade 40 anos — músico das milícias pagas;
- 19 — Caetano Rodrigues — 40 anos — pardo — ocupa-se na arte da música. Violinista, segundo documento publicado por Curt Lange;
- 20 — Jerônimo Rodrigues — 38 anos — pardo — também músico;
- 21 — Manuel Rodrigues — 20 anos — pardo — aprende o ofício da música;
- 22 — João Álvares de Almeida — músico das milícias pagas — 36 anos — Também citado por Curt Lange;
- 23 — Francisco Gomes da Rocha — 50 anos — timbaleiro da tropa de linha — Em 1775 cantava como contralto (Curt Lange);
- 24 — Sebastião de Barros — 58 anos — vive da arte de música. Violinista, segundo documento publicado por Curt Lange;
- 25 — Veríssimo Rodrigues — músico do 2º regimento de milícias — idade 30 anos;
- 26 — João Pio — vive da arte de música — 27 anos;
- 27 — Marcos Coelho Neto — idade 58 anos — timbaleiro do primeiro regimento de milícias. Compositor de nomeada segundo comprovação de Curt Lange;
- 28 — Marcos Coelho Neto — 28 anos — filho do dito — trombeta do mesmo regimento.
- 29 — Florêncio José Francisco — idade 53 anos — trombeta do regimento de linha. Documento citado por Curt Lange dá-lhe o nome de Florêncio José Ferreira Coutinho;
- 30 — Francisco Teixeira — 28 anos — timbaleiro do 1º regimento de milícias;
- 31 — Quartel Mestre Domingos José Fernandes — idade 53 anos — vive da arte de música. Também relacionado por Curt Lange;
- 32 — Lizardo José Fernandes — filho do precedente — idade 24 anos — vive da mesma Arte;
- 33 — Alexandre d'Aquino Ferreira — 21 anos — ocupado na arte de música;
- 34 — João Batista Ferreira — irmão do precedente — 21 anos — ocupado na mesma arte;
- 35 — Manuel Pereira — idade 40 anos — músico;
- 36 — Francisco da Cruz Maciel — idade 38 anos — vive da arte da música; relacionado por Curt Lange;
- 37 — Antônio Freire dos Santos — músico da tropa regular;

c) Distrito do Alto da Cruz:

- 38 — Francisco da Silva Maciel — pardo que vive de sua arte de música — 70 anos;



- 39 — Cândido José Maria da Assunção — que vive da arte de música — 21 anos;
 40 — Manuel Vicente — músico do regimento da cavalaria regular — 30 anos;
 41 — Francisco Camilo de Mendonça — pardo que vive de trombeta do 2º regimento da cavalaria de Mariana — 29 anos;

d) Distrito das Cabeças:

- 42 — Luís Ferreira — 14 anos — aprendendo a arte da música.

Examinando as presentes listas podemos fazer o destaque de nomes que, por motivo de vária natureza, habitavam Vila Rica em 1804, muitos dos quais pertenceram a importantes famílias mineiras. Para melhor entendimento do assunto aconselhamos a leitura de dois livros do saudoso cônego Raimundo Trindade, ex-diretor do Museu da Inconfidência: «Primeiros troncos mineiros» e «Velhos troncos ouropretanos».

I) DISTRITO DE ANTÔNIO DIAS:

«Lista dos Habitantes do Destricto de Antonio Dias desta Villa, de que he Capitam Antonio Joze Roiz de Azevedo».

Residiam neste Distrito destacadas personagens de Vila Rica, a começar pelo substituto do Governador — o Desembargador e Ouvidor Geral Lucas Antônio Monteiro de Barros, futuro Visconde de Congonhas do Campo e senador por São Paulo desde 1826. Quando da passagem de John Mawe — o autor de «Travels in the interior of Brazil» — em sua viagem para as minas de diamantes exercia Lucas o govêrno interino da Capitania na ausência do governador efetivo D. Pedro Maria Xavier de Ataíde e Melo. Tinha sido nomeado Ouvidor Geral por três anos em decreto de 12 de setembro de 1801.

— O Coronel Carlos José da Silva, Escrivão e Deputado da Junta da Real Fazenda — com 63 anos de idade. Possuía 17 escravos. O Visconde de Barbacena em informação enviada por ocasião da Inconfidência ao ministro Martinho de Melo e Castro a êle se referia da seguinte forma: «casado, tem 9 filhos dos quais 4 ou 5 são filhas. Vive dos seus ordenados e está pobríssimo». Em consequência o ministro mandou dar-lhe «uma Tença de 300\$000 para êle repartir pela mulher e filhas que bem lhe parecer, o que certamente merece». No entanto fizera fundir Carlos José da Silva, em seu

nome, em um ano — de 1772 a 1773 — oito arrobas de ouro na Intendência de Vila Rica pelo que requereu a mercê do Hábito de Cristo e «a Tença que fôr do agrado de S. Magde». Antigo Escriturário da Contadoria da Fazenda Real do Rio de Janeiro foi nomeado por decreto de 7 de setembro de 1771 para Escrivão da Junta de Capitania de Minas Gerais com uma ajuda de custo de 400\$000. Por ordem do Visconde de Barbacena, seu protetor, copiou integralmente os «Autos de Devassa» instaurada em Minas Gerais e conduzidos a Portugal pelo Tte. Coronel Francisco Antônio Rebelo. Esses documentos fazem parte do acervo do Arquivo Histórico Ultramarino, em Lisboa.

— P. José Joaquim Viegas de Meneses. Autor do trabalho gráfico referente a um «canto apologético» em 1807 escrito pelo Dr. Diogo Pereira Ribeiro de Vasconcelos, dedicado ao Governador D. Pedro Maria tendo o padre feito além do trabalho calcográfico uma gravura ilustrativa com os retratos do referido Capitão-General e de sua espôsa, D. Maria Madalena Leite de Sousa Oliveira e Castro. (Notícia especial no 1º fascículo — Ano I — da «Revista do Arquivo Público Mineiro» — págs. 155 a 160). Gravou, também, um «prospecto» da cidade de Mariana de que existe um exemplar no palácio episcopal daquela localidade. Pleiteou o lugar de Capelão agregado do Regimento de Linha de Vila Rica (Dragões), com informação favorável do governador da Capitania (8-1-1806). O despacho real mandou aguardar vaga que acabou sendo preenchida no ano seguinte — decreto de 3-3-1807 — pelo suplicante. (Documento do Arquivo Histórico Ultramarino — Caixa n. 131 — Minas Gerais — localizado pelo autor).

— Dr. Diogo Pereira Ribeiro de Vasconcelos. Exercia na ocasião o emprêgo de Inspetor do Papel Selado, que foi extinto logo a seguir. Testemunha nos Autos de Devassa da Conjuração Mineira sendo interrogado especialmente para esclarecer o episódio do «embuçado» ou «rebuçado» que teria avisado os conspiradores para que se pusessem a salvo pois a trama revolucionária havia sido delatada. Ocupava o pòsto de 1º vereador do Senado da Câmara quando da execução de Tiradentes. Coube-lhe recitar — «revestido de todo o amor Patrício e das obrigações de Vassalo uma interessante Fala a que assistiram o General, o Bispo, Nobreza e Povo da Vila». Dissertou êle sôbre «o crime horrendo, cujo efeito mostram no centro daquela praça os restos de um pérfido!» (alusão à cabeça de Tiradentes colocada no alto de um poste, segundo os termos da sentença da Alçada). «Mas deixemos êsse desgraçado servir ao exemplo da futura idade, que dela se não lembrará sem formar a idéia da sua ingratição, de seu opróbrio e suplício». (Francisco Antônio Lopes — «Câmara e Cadeia de Vila Rica» in Anuário do Museu da Inconfidência — Vol. I — 1952 — pág. 196). Diogo de Vasconcelos

pleiteou vários empregos entre os quais o de Tesoureiro da Intendência do Ouro em Vila Rica (Arq. Histórico Ultramarino — Minas Gerais — Caixa n. 46). Entre seus numerosos filhos destacou-se na vida pública brasileira Bernardo Pereira de Vasconcelos que contava 9 anos na época do recenseamento. Coube-lhe, ainda, na qualidade de Juiz de Órfãos, em 1805, emancipar as irmãs Maria Dorotéia Joaquina de Seixas e Joana Emerenciana de Seixas para que pudessem dispor livremente de seus bens.

— O Tenente e tabelião Manuel Ferreira da Silva Cintra deu a duas de suas filhas os nomes de Maria Dorotéia e Emerenciana, o que faz supor ligações de amizade com a família de Baltazar Mairink que também dera êsses nomes a duas de suas filhas.

— O Reverendo P. Félix Antônio Lisboa e suas irmãs Maria da Conceição, Joaquina Francisca e Madalena Teresa de Jesus — filhos de Manuel Francisco Lisboa e, portanto, irmãos, pela parte do pai, de Antônio Francisco Lisboa (O Aleijadinho) já iam a caminho da velhice, o primeiro com 50 anos e as irmãs com 59, 56 e 46, respectivamente. Todos solteiros. O padre Félix também dedicava-se às artes embora muito distante nesse campo dos trabalhos de seu irmão.

— Dr. Mateus Herculano Monteiro da Cunha e Matos — ocupava importantes funções apesar de contar apenas 33 anos. Era casado com D. Maria Custódia Nogueira da Gama.

— O Capitão José da Silva Brandão — contemporâneo de Tiradentes no regimento dos Dragões exercera delicadas missões militares conforme provou nos «Autos de Justificação» existentes no Arquivo Histórico Ultramarino — Lisboa — Caixa n. 140 — Minas Gerais. Chefiara a escolta que conduziu presos o famoso contrabandista de ouro Mão de Luva e seus companheiros para o Rio de Janeiro por determinação expressa do Governador Luís da Cunha Meneses (Portaria de 19-6-1786). Em 26 de março de 1791 escreveu uma carta ao Visconde de Barbacena denunciando a existência de correspondência de Inácio José de Alvarenga Peixoto «prêso no Rio de Janeiro para sua mulher Bárbara Heliadora, residente no Arraial de São Gonçalo». Em consequência o Visconde de Barbacena ordenou-lhe, por carta de 8 de abril do mesmo ano que exercesse rigorosa vigilância autorizando-o «a bem dêste negócio fazer qualquer despesa particular porque será êste o meio mais fácil e talvez único que seja proveitoso». (Caixa n. 140 — Minas Gerais — Arquivo Histórico Ultramarino — Lisboa).

— Ventura da Costa Rangel, com 84 anos de idade, ainda prestava serviço de ensaiador na Real Intendência do Ouro. Francisco Nunes, pardo, solteiro, de 29 anos, declarava a profissão de escultor. O pintor «por hora ausente», Sutério Nunes de Oliveira, contava apenas 25 anos. Adão Cardoso dos Santos, encadernador de todos os livros da Real Fazenda e da Secretaria do Govêrno, declarava-se

«livreiro». Curiosas as anotações referentes a João, crioulo, «fugido há seis anos e se é vivo poderá ter 23 anos» e, no mesmo sentido, de Antônio, Banguela, «fugido há mais de um ano e se é que é vivo terá 30». O P. Inácio Xavier da Silva Ferrão, da família do Coronel João Carlos Xavier da Silva Ferrão, foi testemunha no processo de emancipação de suas parentas as irmãs Maria Dorotéia Joaquina de Seixas (Marília de Dirceu) e Joana Emerenciana de Seixas.

— José Veríssimo da Fonseca, embora exercesse as funções de 2º Tabelião da Cidade de Mariana residia com a família em Vila Rica. O mesmo acontecia com Manuel da Costa Ataíde, o famoso pintor das igrejas mineiras. Natural de Mariana encontrava-se, em 1804, trabalhando na capital. Declarou-se solteiro, com 35 anos e vivendo da Arte de Pintura. Ao contrário do que já tem sido escrito por alguns de seus biógrafos, foi anotada, pelo recenseador, a indicação de côr branca o que, de resto, sucedeu com seus parentes, entre os quais se contava o principal serralleiro de Vila Rica, Euzébio da Costa Ataíde, que habitava o distrito de Ouro Preto. Manuel da Costa Ataíde, na ocasião alferes, cultivava, ao que tudo indica, especial inclinação pelos postos militares. No Arquivo Histórico Ultramarino localizamos nada menos de quatro petições suas, tôdas relacionadas com as patentes de alferes e capitão, acompanhadas dos indispensáveis requerimentos de confirmação.

— Francisco Leite Esquerdo, trombeta do Regimento de Linha, era figura de alto valor no setor musical, ao lado de Marcos Coelho Neto, Caetano Rodrigues da Costa, Domingos José Fernandes e José Joaquim Emerico, sendo que êste último partira para o Rio de Janeiro três ou quatro anos antes dêste recenseamento.

— Martinho Fernandes, um dos velhos canteiros da época áurea, encontrava-se aposentado ao que indica a informação — «branco, que foi oficial de canteiro». Não é de estranhar essa situação sabendo-se que contava, então, 84 anos.

— Na sua chácara da Vargem vivia em pacífico recolhimento D. Clara Maria de Castro, de 62 anos, viúva de um dos mais famosos advogados de Vila Rica, o Dr. Manuel Manso da Costa Reis, e sogra de uma das irmãs de Marília. Conforme observamos no livro «A Coleção da Casa dos Contos de Ouro Preto», ela e o marido figuravam como assinantes da Casa da Ópera em 1772 quando arrendada por João de Sousa Lisboa a Marcelino José de Mesquita.

II) DISTRITO DO OURO PRETO

«Relação dos Abitantes do Destrito de Ouro Preto de q he Capm. Joze Bento Soares».

Entre os recenseados neste Distrito figuravam importantes personagens da época:

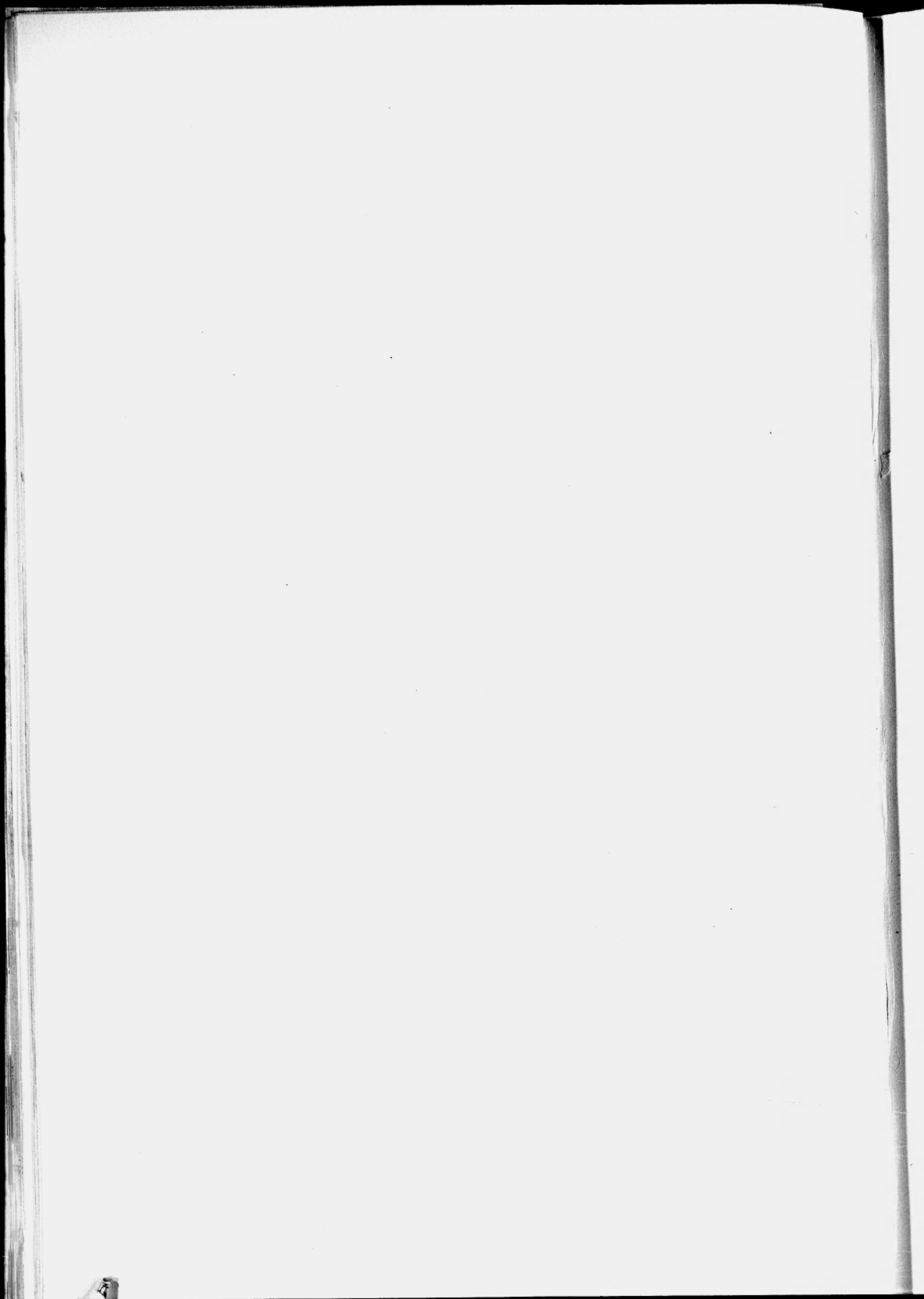

— Dr. Tomás de Aquino Belo e Freitas, o mais antigo médico de Vila Rica, já tratado nas «Cartas Chilenas» de «velho professor», contava 79 anos e a medicina, ao que parece, lhe dera bons recursos, pois contava nada menos de 19 escravos em sua casa. Na época da Inconfidência, conforme documento publicado em «A Coleção da Casa dos Contos de Ouro Prêto», exigiu pagamento suplementar pelo excessivo trabalho que teve em atender os soldados dos regimentos do Rio de Janeiro destacados para guarnecer Vila Rica. O Dr. Tomás de Aquino Belo e Freitas também possuía inclinações literárias, segundo esclarecimento do professor Rodrigues Lapa, tendo traduzido a «Henriada», de Voltaire, publicada no Pôrto em 1789.

— Capitão Carlos de Assis Figueiredo, de 32 anos, com «negócio de fazenda sêca» — deixou ilustre descendência que atinge os nossos dias.

— O serralheiro Eusébio da Costa Ataíde, apesar dos seus 77 anos, ainda era o mais solicitado entre todos os profissionais de sua especialidade.

— Habitava o distrito de Ouro Prêto o Coronel Pedro Afonso Galvão de São Martinho, comandante do Regimento de Linha. Esse oficial viera para o Brasil em 1775, acompanhando o governador D. Antônio de Noronha, seu amigo e protetor. Era então alferes da praça de Campo Maior (Portugal) mas foi logo promovido ao posto de Sargento-mor ao organizar-se naquele ano o Regimento dos Dragões.

— Dr. Gregório Soares de Albergaria — o «vil Albergaria» das Cartas Chilenas» presidira a Câmara de Vila Rica nos dias tormentosos do govêrno de Luís da Cunha Meneses a cuja prepotência foi obrigado a curvar-se.

— Dr. Pedro de Araújo e Azevedo, secretário do Govêrno da Capitania de Minas Gerais durante a administração de Bernardo José de Lorena. Substituído contra a própria vontade pelo Dr. Joaquim Veloso de Miranda embora afastado daquele cargo consolara-se com a herança que lhe deixara o Coronel Francisco Antônio Rebelo, seu tio, que o instituíra em testamento seu herdeiro universal.

— O Cirurgião-mor Antônio José Vieira de Carvalho, que exercia as atividades no Hospital Militar de Vila Rica, foi um dos primeiros professôres de sua arte em Minas Gerais. De nossa parte pudemos comprovar no Arquivo Ultramarino daquela cidade que o Dr. Carvalho padecendo terrivelmente de hemorróidas fôra obrigado a licenciar-se do serviço em Minas Gerais a fim de buscar tratamento adequado na capital do Reino, pouco antes dêste levantamento. O Governador Bernardo José de Lorena tinha-o em grande aprêço e favorecer a sua nomeação para ocupar a Cadeira de Cirurgia, Anatomia e Arte Obstétrica no Hospital Real de Vila Rica (junho de 1801). Fato curioso é que a sugestão inicial partira de outro candidato,

Joaquim Félix Pinheiro que propusera, ainda no govêrno do Visconde de Barbacena, a criação de uma Cadeira de Anatomia, Cirurgia e Partos «de que a Capitania de Minas Gerais tem a mais urgente necessidade». O despacho real veio nos seguintes têrmos — «Escusado à vista da informação que sôbre isto houve de Bernardo José de Lorena». O Governador escrevera em 7-10-1797 ao ministro — «existe aqui o Cirurgião-mor do Regimento Regular, Antônio José Vieira de Carvalho, discípulo de Manuel Constâncio no Hospital Real de Lisboa, de grandes créditos nesta Capital e de bons estudos, que talvez exercitasse a dita Cadeira com menos despesa da Real Fazenda» (Caixa n. 60 de Minas Gerais — Arquivo Histórico Ultramarino — Lisboa).

— Dr. Joaquim Veloso de Miranda, Secretário do Govêrno, deu um péssimo exemplo ao ser visitado pelo recenseador. «Sendo-lhe pedido o número de seus escravos, disse que já pessoalmente tinha respondido a S. Exa. nessa parte e que por isso não dava». Com essa resposta ficamos ignorando quais seriam os recursos materiais do eminente sacerdote que, em geral, eram traduzidos, sintomáticamente, pelo número de escravos e de agregados. O Dr. Veloso, de alto conceito científico, intitulava-se «Encarregado da Indagação e Colheita dos Produtos Naturais da Capitania de Minas Gerais». Foi, de fato, um grande propulsor dos estudos de botânica tendo tomado parte decisiva na organização do Jardim Botânico de Vila Rica em 1799.

— Manuel Rodrigues Graça, oficial de carpinteiro. Os Rodrigues Graça foram dos mais operosos empreiteiros e participantes de obras na antiga capital mineira, ao lado de Henrique Gomes de Brito, Luís Pinheiro Lôbo e José Ribeiro Carvalhais. Êste último, com 54 anos, aliava ao ofício de pedreiro a propriedade de uma loja «de fazenda sêca e molhada».

— Tenente-Coronel Basílio de Brito Malheiros, com 65 anos, ocupado no «negócio de botequim e venda». Êste é nome bem conhecido. Foi o segundo denunciante da Inconfidência Mineira ao Visconde de Barbacena. Sem parança chegou a ser acusado por crime de homicídio. Várias vêzes teve os bens seqüestrados como devedor remisso da Fazenda Real. Basílio de Brito sentia-se inseguro e detestava os brasileiros. Em seu testamento declarou — «todo o povo das Minas e mesmo de todo o Brasil me concebeu um implacável ódio, depois que se premeditou uma conjuração nas Minas para matarem o Visconde de Barbacena que os governava e subtraírem-se da obediência de seu legítimo soberano; isto só por o Visconde me achar com capacidade para me ajudar a ter mão no levante que queriam fazer; e eu o ajudei bem».

— Capitão João de Sousa Benavides, Escriturário da Contadoria, era o homem encarregado de fazer as fôlhas de pagamento do fun-

POPULAÇÃO DE VILA RICA - 1804

DISTRITOS	HOMENS	MULHERES	TOTAL	LIVRES	ESCRAVOS	TOTAL
OURO PRETO	1441	1430	2871	1819	1052	2871
ANTÔNIO DIAS	857	837	1694	1100	594	1694
CABEÇAS	720	681	1401	950	451	1401
MORRO	665	624	1289	946	343	1289
ALTO DA CRUZ	517	601	1118	824	294	1118
PADRE FARIA	286	331	617	458	159	617
TOTAL	4486	4504	8990	6097	2893	8990

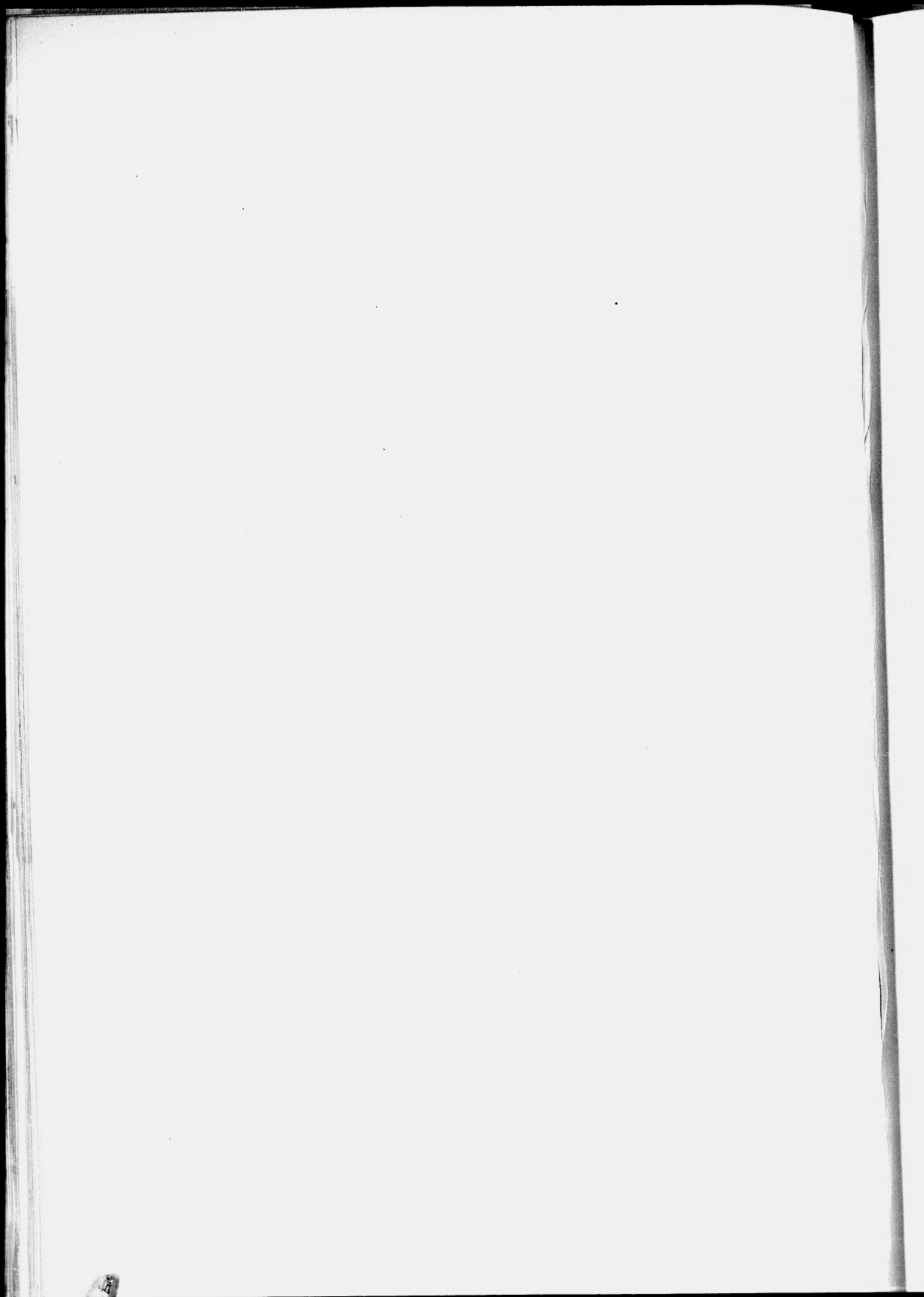

cionalismo civil, militar e eclesiástico da Capitania. Nessa função esmerava-se possuindo um belo talhe de letra que transformava os mais insignificantes documentos contábeis em esplêndidas amostras de caligrafia.

— Marcos Coelho Neto — pai e filho homônimos — dois expoentes da música barroca mineira, conforme provaram as investigações do erudito Curt Lange. Ocupavam no 1º regimento miliciano os encargos de timbaleiro e trombeta, respectivamente. Quatro anos antes ainda se encontrava em Vila Rica José Joaquim Emerico Lôbo de Mesquita, conforme pudemos comprovar em documento do Arquivo Histórico Ultramarino referente ao pagamento da arrematação «da Música das quatro festas anuais da Câmara e procissões». Na mesma ocasião também se constata a presença de outros dois professôres de música — Caetano Rodrigues da Costa e Domingos José Fernandes, além dos que fazem parte da relação transcrita páginas atrás.

— Joaquim de Melo Rodrigues, de 38 anos, se declara estudante.

— Basílio dos Santos, ferrador da tropa paga, com 46 anos, figurou em vários documentos relacionados com o transporte dos quartos e da cabeça de Tiradentes no sinistro capítulo final do sacrifício do Alferes.

— O Capitão José Gervásio de Sousa, pintor, auxiliou o naturalista P. Joaquim Veloso de Miranda no desenho de plantas destinadas ao Hôrto Real de Lisboa, no período de 11 de agosto de 1791 a 27 de julho de 1792, acompanhando o cientista nas suas andanças pelo interior da Capitania. Veloso, como já explicamos, além de «Encarregado da Indagação e Colheita dos Produtos Naturais da Capitania de Minas Gerais» exerceu as funções de Secretário do Govêrno durante a administração de Bernardo José de Lorena e de Pedro Maria Xavier de Ataíde e Melo.

— Habitava o distrito do Ouro Prêto um dos mais graduados funcionários da Capitania — O Desembargador Intendente do Ouro Francisco de Moraes Castro Pimentel. O cargo de Intendente do Ouro — principalmente em Vila Rica — era dos mais disputados na época pelos largos proventos que proporcionava aos seus ocupantes.

— José Teotônio, modestamente, declarava-se «rábula». No Fôro eram admitidos os advogados formados pela Universidade, os solicitadores de causas e, como se comprova agora, os rábulas.

— José Ribeiro Rosa, de 50 anos, ocupava-se «em ensinar a ler».

— O escultor Teodósio Bernardes e o pintor Manuel Ribeiro Rosa representavam as artes plásticas nesse comêço de século. Os padres Pantaleão da Silva Ramos, Francisco José de Oliveira Flôres e Manuel Francisco de Oliveira Flôres, também residentes em Ouro Prêto, marcam a presença dos eclesiásticos. Curiosa anotação acompanha o nome da escrava Brígida Rabelo, de 30 anos de idade «e há

três anos que a tem fugida no quilombo». Os quilombos em Minas Gerais começaram muito cedo. Muitas expedições foram enviadas para combatê-los desde os primeiros anos da exploração do ouro. Em 1784 Inácio Correia Pamplona apresentou ao governador Luís da Cunha Meneses um mapa dos quilombos destruídos naquela Capitania desde o ano de 1733. Estão mencionados nada menos de 18 redutos, a começar pelo famoso Quilombo do Ambrósio, que mereceu citação especial do autor das «Cartas Chilenas». Para destruir os remanescentes do Quilombo do Campo Grande criou aquêlê governador uma Legião com dois regimentos de cavalaria e infantaria e quatorze esquadras do mato, conforme atestação de Pamplona a quem foi atribuído o título de «Mestre de Campo Regente Chefe da Legião».

— Manuel José Machado, de 60 anos, aparece com a singular profissão de «fundidor de sinos», o que faz pressupor uma indústria já baseada no trabalho dos metais.

— No distrito do Ouro Preto ficava situada a única ordem religiosa de padres permitida em tôda a Capitania de Minas Gerais — a Irmandade da Terra Santa de Jerusalém que tinha o seu Hospício instalado onde residiam, em 1804, Frei Antônio de São João Batista e os Donatos — Irmão Antônio de Pádua e Salvador da Sacra Família.

Encerrando a relação especial de moradores do Distrito do Ouro Preto citaremos o nome do Capitão Maximiano de Oliveira Leite, genro do Coronel Pedro Afonso Galvão de São Martinho, comandante do Regimento dos Dragões. Maximiano tivera a carreira militar prejudicada por suspeita de envolvimento na Conjuração de 1789. Martinho de Melo e Castro, o sagaz Ministro dos Domínios Ultramarinos fizera a êsse respeito observações do próprio punho em documento enviado ao Visconde de Barbacena, Governador de Minas Gerais.

III) DISTRITO DO ALTO DA CRUZ:

«Relação fiel das Pessoas existentes no Destricto do Alto da Crús de Villa Rica, do qual he Cappam. Franco Caetano Ribro. dada pelo Alferes do mesmo, que o he Joze Soterio de Jezus.»

Duas importantes famílias viviam nêsse Distrito. A primeira era a do Coronel João Carlos Xavier da Silva Ferrão, de 60 anos, ajudante de Ordens de vários governadores da Capitania e pertencente a um dos mais tradicionais troncos mineiros. Êste oficial sentara praça em 29 de dezembro de 1755 e era, conforme declarou em 1807 — «o mais antigo oficial que serve nesta Capitania». O seu prestígio lhe valera as mercês de Cavaleiro Professo do Hábito de São Bento de Avis. No episódio da Inconfidência manteve uma atitude de aparente «neutralidade» não recebendo as recompensas especiais que beneficiaram vários de seus colegas de farda. Foi citado como

tendo presenciado o desabafo de Joaquim Silvério dos Reis — «que delicioso país! Que Império não seria esta América!...» por ocasião da revista que passara ao regimento de milícias comandado pelo famoso delator. Interrogado pelos juizes da Devassa de Minas Gerais negou ter escutado semelhante frase. Viviam com êle, como agregadas, as irmãs D. Maria Joaquina e D. Emerenciana de Seixas. A primeira, a famosa Marília de Dirceu, figura com a idade de 30 anos o que está em desacôrdo com os assentamentos do batismo realizado no ano de 1767 e, portanto, já devia contar pelo menos 36 anos nessa ocasião. A irmã era quatro anos mais nova.

— No distrito do Alto da Cruz viviam os dois mais idosos habitantes de Vila Rica: Luís Vilalobos, pobre, prêto, com 110 anos e Maria Pinta da Mota que, igualmente, «vive pobre», com 106 anos.

— O Capitão Francisco Caetano Ribeiro possuía nada menos de 69 escravos, grande parte dêles ocupados na mineração. Enquanto isso, Ana Maria de São Gabriel vivia de costuras e de ensinar meninas e Domingos Ferreira Lima exercia a curiosa profissão de «sombreiro».

— Encerrando a relação, datada de 31 de agôsto de 1804, aparece outra família famosa. Trata-se dos parentes e descendentes de Antônio Francisco Lisboa, o Aleijadinho. A casa em que residiam estava sob a responsabilidade de Francisca Lopes — «fôrra — crioula — de 60 anos». Moravam com ela, na qualidade de agregados — Manuel Lopes, crioulo, de 10 anos; Manuel Francisco Lisboa — «Pardo que vive de Escultor» — com 29 anos; Joana Francisca, mulher do dito, com 34 anos e Francisco de Paula «filho dos ditos», com 1 ano apenas. Manuel Francisco Lisboa era o filho do Aleijadinho e levava o nome completo do avô, o famoso Mestre das Obras Reais e construtor do Palácio dos Governadores de Minas. Sua mulher, Joana Francisca (Lopes), 5 anos mais velha do que êle, passou à história como principal informante de Rodrigo Bretas na sua famosa biografia pioneira de Antônio Francisco Lisboa. Quanto a êste cabe um reparo. Na ocasião ocupava-se o Aleijadinho na «feitura» dos Profetas de Congonhas do Campo. No Arquivo Nacional pudemos localizar as listas de habitantes daquela localidade levantadas no mesmo ano que as de Vila Rica. Estranhamente não consta delas o nome do imortal artista. Onde teria sido, então, recenseado, uma vez que não foi mencionado em nenhum dos distritos cujas relações fazem parte do presente volume?

IV) DISTRITO DAS CABEÇAS:

«Mapa das Pessoas habitantes q. ao preze. constão neste Destrito das Cabeças desta Villa conforme a ordem do Dor. Ouvidor e do meu Capm. Mor Antonio Agostinho Lobo Leite Pera. datada de 3 de Agosto de 1804 de q. he Capm. Manoel Ferndes. da Silva».

Estava sujeito à jurisdição dêste Distrito o Coronel José Veloso Carmo, um dos últimos grandes mineradores da região conforme o testemunho de vários viajantes da época. Declarou ser solteiro e ter a seu serviço, quase todos ocupados nas lavras, nada menos de 88 escravos. Para orientar o trabalho dêsses homens empregava dois feitores — Leonardo, de 72 anos e Antônio Machado, de 68. José Veloso, seu dependente, de 20 anos, era estudante. José Veloso Carmo também utilizava seus homens em obras públicas, tendo sido arrematante de vários serviços da Cadeia, a partir de 1805. Nesse ano contratou a «feitura das grades das enxovias do lado de Antônio Dias» do referido edifício.

— Domingos de Carvalho Ribeiro, pardo, solteiro, de 35 anos, era o único representante dos entalhadores na decadente Vila Rica. Que a profissão talvez ainda rendesse alguma coisa parece indicar o fato de ter declarado morar em casa própria. Domingos Inácio, cabra, de 25 anos, ocupava-se na «arte de pintor», enquanto o velho prêto Mina, Antônio Rodrigues, consolava as crianças fabricando chupetas.

— Singular a situação de Manuel José Teixeira, casado, de 40 anos, que vivendo «de advogado» estava prêso na cadeia deixando cheia de cuidados sua mulher, Ana Maria Pires e o filho José, de 16 anos, já ocupado na arte de pintor.

O mais idoso morador do Distrito era João Gonçalves Machado, branco, com 98 anos de idade. Um único padre, o Revdo. Nicolau Pimenta da Costa, de 74 anos, vivia de suas ordens.

Habitavam, também, nas Cabeças, Bento Ferreira de Abreu, porteiro do Palácio dos Governadores; José de Barros, ferreiro e ferrador; e o funileiro Felisberto.

— O Capitão Bento Pereira Marques, da família do antigo contratador José Pereira Marques (o «Marquésio» das Cartas Chilenas) — sofrendo as conseqüências dos seqüestros que atingiram a totalidade dos bens de seu parente, empregava-se na administração da casa do Coronel Manuel José de Oliveira.

V) DISTRITO DO PADRE FARIA, ÁGUA LIMPA E TAQUARAL:

«Relação das Pessoas existentes no Destrito do Padre Faria, Agua Limpa e Taquaral desta Villa de q. he Comandante o Capm. Pantaleão Alves da Silva, com o numero de escravos q. cada um possue».

A maioria dos habitantes dêste Distrito empregava suas atividades na mineração e na agricultura. Os lavradores e faiscaidores absorvem quase a totalidade das ocupações. Apesar disso o mais notável morador do local era o antigo Tesoureiro da Junta da Real Fazenda, Coro-

Lista dos Habitantes do Distrito de Antioquia
 no Dia desta Villa, desde o Capitão Antioquia
 no Dia de São João de 1770.

1	Don Prudencio de Corrales, desta Villa, com a sua familia	37
	Ant. Manuel de Barros, Casado	28
	Sua mulher D. Maria Theresa de Barros	12
	Filhos	10
	Antonio	5
	Juanas	5
	Andre	5
7	Antonia Maria de Souza Branco, Solteira	38
	Escravo	21
	Escravo grande	30
	Francisco Maria	25
	Fraquim Maria	25
	Caro Maria	20
	Manuel Angela	22
	Maria Crisula	15
	Teofila Crisula	8
	Mariamanna Crisula	8
	Dom Manoel Escravo negro, de 10 annos, com a sua familia, e de 12 haes de terra no Real de Antioquia	
	Antonio de Ligario Teo Ant. Bento Moravia	45
	Ant. Manuel de Barros, Casado	30
	Sua mulher D. Maria Theresa de Barros	
	Filhos	
	Antonio	
	Juanas	
	Andre	
3	Teo Ant. Crisula	30
	Escravo	19
	Teofila Crisula	18
	Dominicus Crisula	20
	Carlo Crisula	20
	Fraquim Ang.	28
	Manuel Cabra	

To 13

725-725		Coronel João Carlos Xavier da Silva Ferrão		Idade	
			Escravos		62 1/2
	Francisco	Angola		idade	27
	Miguel	Angola		idade	30
3	Manoel	Angola		idade	30
			Agregados		
	Castelão da Mota Pardo			idade	50
2	D. Theresia Mathilde da Silva	Itália, cadiceas		idade	80
			Escravos		
	Ignas	Cabra		idade	70
	Anna parda	Minna		idade	35
	Joaquim	Angola		idade	43
	Antonio	Angola		idade	46
	José	Crioulo		idade	46
6	Manoel	Crioulo		idade	28
			Agregada		
1	Thomaria	Crioula		idade	26
	D. Catharina da Silva	Itália		idade	75
	D. Maria Joaquina			idade	30
3	D. Emerenciana de Seixas			idade	26 1/2
			Escravos		
	Paulo	Crioulo		idade	8
	José	Crioulo		idade	4
	Maria	Crioula		idade	25
4	Maria			idade	3
1	Manoel Gomy Banneros	que vive de seu off.º de Carpinteiro		Idade	52
1	Maria Pinta da Motta	que vive de seu off.º		Idade	40 1/2
			Agregada		

Recenseamento da família do Coronel João Carlos Xavier da Silva Ferrão — figuram, na qualidade de agregadas, as irmãs Maria Joaquina (Marília de Dirceu) e Emerenciana de Seixas.

Lista do Distrito
do Padre Faria, Água Limpa, e Taquaral, seguida
do Cap. Commandante Pantaleão Alves da Silva
Tab. de off. sub. de

Lista do Distrito do Padre Faria, Água Limpa e Taquaral

nel Afonso Dias Pereira, companheiro de Tomás Antônio Gonzaga naquele órgão quando o inditoso poeta exercia as funções de Ouvidor Geral de Vila Rica e de Deputado daquele Tribunal. O velho funcionário, com 100 anos de idade, era um dos três centenários da cidade. Milhares de documentos administrativos e contábeis da Capitania de Minas Gerais, na segunda metade do século XVIII, levam a sua assinatura. Devia ser homem cordato e inimigo de confusões pois no tempo de Luís da Cunha Meneses foi dos que se acomodaram com a prepotência do «Fanfarrão Minésio» e concordaram com a escolha arbitrária dos contratadores feita pelo Governador.

— O ciurgião Manuel Fernandes Santiago, de 60 anos, praticava nesse Distrito. Lá residia Antônio Dias Monteiro, mestre de meninos; o Revdo. P. Bento de Melo; o feitor Luciano Pires de Sá e o Alferes Antônio Gonçalves que vivia dos produtos de sua chácara e mantinha uma tropa de bêstas destinadas a conduzir aguardente.

VI) DISTRITO DO MORRO :

«Relação das pessoas existentes no Destricto do Morro desta Villa, de que he Commandante o Capm. Luiz Joze Maciel, com o Numero dos Escravos que cada hum possuem».

Sob a denominação genérica de Morro compreendiam-se os seguintes locais: Morro dos Ramos; Morro de São Sebastião; Jacutinga; Ouro Pôdre; Ouro Fino, Queimada, Lajes, Caminho Nôvo, Morro da Piedade, Morro de Sant'Ana, Córrego Sêco e Morro de São João.

Predominavam, em larga maioria, os faiscaidores, sendo de observar a participação numerosa de mulheres nessa ocupação. Até D. Ana da Silva, já com 67 anos, declarava-se «mineira». O mais curioso é que, com ela residia sua filha D. Joana Caetana, de 33 anos e declarava, também, o filho, o Revdo. P. José Joaquim Viegas de Meneses, de 26 anos, já recenseado no Distrito de Antônio Dias. Onde residiria, de fato, o precursor da imprensa em Minas Gerais? D. Ana criava, ainda, um exposto, Antônio da Silva Viegas, de 23 anos.

Curioso o nome dado a um exposto de 18 anos, morador no mesmo Distrito — Luís da Cunha Meneses. Fazendo-se as contas vê-se que o referido menor nascera em 1786, exatamente durante o govêrno do detestado Fanfarrão. O Governador, como se sabe, era solteiro e levava uma vida de liberdade escandalosa. Seria êste seu homônimo o produto de alguma aventura amorosa? Ao terminar o govêrno, em 1788, fizera casar às pressas uma de suas amásias, Maria Joaquina Anselmo de Figueiredo com o cabo de esquadra Jerônimo Xavier de Sousa, promovido a alferes dois dias antes do casamento. A noiva já esperava um filho do Governador...

Os padres Lourenço Dias de Almeida, João Rodrigues do Paço e Bernardo Fernandes Guimarães habitavam o distrito, senhores de 2,

10 e 7 escravos, respectivamente. O Tenente Manoel Moreira, pardo. «mineiro», de 34 anos, possuía nada menos de 31 escravos. Vivia com a mãe, de 54 anos, e uma irmã, de 36.

O Capitão do Distrito Luís José Maciel, o primeiro a encerrar o levantamento, fêz questão de juntar uma nota bastante curiosa explicando como procedera para colhêr os dados: «N. B Em cada uma das casas que vai separadamente com duas linhas, vai primeiro o cabeça de casal e depois tôda a mais família com as idades pouco mais ou menos que pude alcançar, e ofícios e ocupações que tudo vai declarado nas suas competentes casas. No meu Distrito não há negociantes nem agricultores que façam extração de gêneros; até as vendas que lá se acham são as chamadas dos gêneros da terra. Os mineiros, e faiscaidores vão anotados nas suas casas aonde se vê a escravatura que cada um possui, suas qualidades e idades. Isto é o que a minha diligência pôde alcançar que pessoalmente andei correndo o Distrito na forma da Ordem. Vila Rica, 14 de agosto de 1804. Luís José Maciel — Capitão».

* * *

Aqui terminamos esta ligeira análise dos resultados do recenseamento de 1804 na capital mineira.

Vila Rica foi visitada alguns anos depois — em 1809 — por John Mawe, notável mineralogista inglês, autor de «TRAVELS IN THE INTERIOR OF BRAZIL», cuja primeira edição apareceu em Londres no ano de 1812.

O viajante dedicou um capítulo à descrição da velha cidade. Infelizmente o quadro por êle traçado contém alguns trechos pouco confortadores: «Vila Rica conserva hoje apenas uma sombra do antigo esplendor. Seus habitantes, com exceção dos lojistas, estão sem trabalho, desprezam a bela região que os cerca, que, devidamente cultivada, os recompensaria amplamente da parte das riquezas que seus antepassados arrancaram do seu âmago. A educação, hábitos, preconceitos hereditários os tornam inaptos para a vida ativa; sempre entregues à perspectiva de enriquecer súbitamente, imaginam estar isentos da lei universal da natureza que obriga o homem a ganhar o pão com o suor do seu rosto.

.....

Contemplando a fortuna acumulada por seus predecessores, esquecem que êstes só a alcançaram pela atividade e pela perseverança, e perdem inteiramente de vista a mudança de circunstâncias, que tornam essas qualidades, agora, duplamente negativas.

.....

Tôdas as espécies de indústria estão nas mãos ou dos mulatos ou dos negros; estas duas classes de homens parecem exceder em inteligência a seus senhores, porque fazem melhor uso dessa faculdade.

.....

Quando lhes falamos da riqueza da terra e da quantidade de ouro que lhe era reputada, êles pareceram satisfeitos de ter encontrado oportunidade para dizer-nos acreditarem ser todo o ouro enviado à Inglaterra, acrescentando que sua terra se deveria chamar atualmente Vila Pobre, em lugar de Vila Rica. Realmente, nos admiramos da pobreza relativa dessa cidade. Das duas mil casas, um número considerável não estava alugado e o aluguel das outras baixava cada vez mais. As casas eram vendidas pela metade de seu valor real». («Viagem ao interior do Brasil» — Trad. — Rio — 1944 — págs. 167 e 177.)

Tal era a Vila Rica da época do recenseamento.

Rio de Janeiro — novembro de 1968.

Herculano Gomes Mathias

Sócio efetivo do Instituto Histórico e Geográfico Brasileiro

VILA RICA - 1804 •

DISTRITO DE ANTÔNIO DIAS



174

Lista dos Habitantes do Destricto de Antonio Dias desta Villa de que he Capitam Antonio Joze Roiz de Azevedo.

O D.^o Ouvidor geral e Correg.^o desta Villa e sua Com.^{ca} Lucas
 Antonio Monteiro de Barros, cazado..... 37 a.
 Sua Mulher D. Maria Thereza Joaq^{na}..... 28

Filhos

Antonio..... 12
 Ignacio..... 10
 Joze..... 5
 Rodrigo..... hũmanno e 4 m.

Criados

Hilaria Maria de Jezús Branca..... Solteira..... 37

Escravos

Euzebio..... Pardo..... 20
 Francisco..... Mina..... 30
 Joaquim..... Mina..... 25
 Pedro..... Mina..... 20
 Manoel..... Angola..... 50
 Maria..... Crioula..... 22
 Jozefa..... Crioula..... 15
 Marianna..... Crioula..... 8

Tem mais Escravos na Freg.^a de Cong.^{as} do Campo aonde sehão de dar ao Rol do Cap.^{am} do 2.^o Destricto

O Revdo. Vigario João Ant.^o Pinto Moreira..... 45
 Seu Irmão o Cap.^{am} Joaq.^m M.^{el} P.^{to} que vive de Escripturnario da Contaduria, e Correyo..... 30

Agregado

Joze Adão..... Crioulo..... Criado..... 30

Escravos

Hipolito..... Crioulo..... 19
 Dominianno..... Crioulo..... 18
 Carlos..... Crioulo..... 20
 Joaquim..... Angola..... 20
 Manoel..... Cabra..... 28

O capitão Antonio Joze Roiz de Azd.^o = Branco..... Solteiro = vive do Officio de 1.^o Tabelião desta V.^a..... 42

Escravos

Joaquim..... Mina..... 70
 Manoel..... Angola..... 18
 Thereza..... Mina..... 45

O Alferes M.^{el} Frz. Sobreiras = Branco = Solteiro que vive de Negocio de Fazenda seca..... 52

Escravos

João..... Banguela..... 26

Agregadas

Francisca..... Parda..... 17
Francisca..... Crioula..... Agregada Pobre..... 21

Rua da Praça Thé a Antonio Dias

O Cor.^{el} Carlos Joze da S.^a..... Escr.^{am} e Deputado da Junta Real e Cazado..... 63
Sua Mulher D. Maria Angelica..... 43

Filhos

D. Maria Jozê..... 24
D. Rita Leocadia da S.^a..... 20
D. Luiza Angelica da S.^a..... 15
D. Carlota Camila..... 5
Carlos Manoel..... 2 e $\frac{1}{2}$

Agregados

Delfina..... Parda..... 14
Antonia..... Parda..... 9
Pedro..... Angola..... 41

Escravos

Francisco..... Crioulo..... 39
Miguel..... Angola..... 49
Francisco Joaq.^m..... Crioulo..... 14
Alexandre..... Crioulo..... 36
João..... Angola..... 46
João..... Crioulo..... 4
Caetano..... Crioulo..... 4
Caetano..... Angola..... 49
Jozefa..... Angola..... 28
Roza..... Cabra..... 22
Apolinaria..... Crioula..... 25
Felicianna..... Mina..... 40
Brizida..... Crioula..... 16
Felicia..... Parda..... 31
Barbara..... Crioula..... 8
Sezinanda..... Crioula..... 2
Bonifacia..... Crioula..... 40

O Alf. Pedro da Costa Fonseca = Escrivão das Ex.ens Civeis desta Villa Cazado..... 37

Sua Mulher...	Maria Fortunata de Jezús.....	23
	Filhos	
Poncianna.....		7
Maria.....		5
Carlos.....		2
	Agregada	
Caetana Maria de Souza = Solteira = Branca.....		14
	Escravos	
Felicianno.....	Crioulo.....	22
Manoel.....	Crioulo—aleijado.....	25
Joanna.....	Crioula.....	28
Antonia.....	Crioula.....	25
Ignés.....	Crioula.....	10
Florencia.....	Crioula.....	6
Francisca.....	Crioula.....	2
Anna.....	Crioula.....	60
Joaquim.....	Crioulo.....	13
João Ferreira Couto Ferrador da Tropa paga.....		48
Elias.....	Crioulo..... Escravo.....	8
	Agregado	
Francisco Dias Ferrador das Tropa paga.....		25
O Rev. ^{do} Joze Joaq. ^m Viegas.....		26
Tem escravos que já deo em Lista ao Cap. ^{am} do Morro.....		
Pulqueria.....	Preta Mina forra.....	40
Sua filha pulqueria.....	Crioula forra.....	7
Mathias.....	Per. ^a da S. ^a = Branco = Sapateiro.....	49
Miguel Joze de Araujo = Branco = vive de Campainha da Mesericordia		70
Micaela.....	Crioula.... Enfermeira do Hospital.....	60
Jozê de Gusmão = Branco = vive da occupação de almofaris da Fundição.....		54
Joaquim Joze de S.Anna. Branco = Carcereiro da Cadeia desta V. ^a Cazado = Sua m. ^{er} . Anz. ^o		39
	Agregadas	
Maria Angelica = Branca = Solteira.....		34
Anna Luiza.....	Crioula.....	20
	Exposto	
Emerencianna.....	Parda..... 2 mezes e meyo.....	
O Alf. ^s Manoel Pinto Card. ^o = Branco = Cazado = vive de Estalagem, Rossa e Lavra.....		65
Sua Mulher D. Fr. ^{ca} Victorinad'Avila.....		54

Escravos

Vicente.....	Crioulo.....	70
Antonia.....	Crioula.....	18
Maria.....	Crioula.....	12
Antonia.....	Angola.....	32

Todos estes Escravos nesta V.^a E na sua Rossa freguezia de Congonhas do Campo, os Seg.^{tes}

Manoel.....	Angola.....	36
Luiz.....	Angola.....	40
Domingos.....	Angola.....	50
Matheus.....	Angola.....	50
Antonio.....	Angola.....	30
Felicianno.....	Xambá.....	30
João.....	Congo.....	70

E declarou que todos estes Escravos deu em numero ao I.^{mo} e Ex.º Senhor Gen.^a e por elles e sua pessoa já offereceo a S.A.R. 20\$ 000.

Manoel João.....	Pardo = Armeiro que foi do Regimento auze. Cazd.º.....	56
Sua mulher Theresa Maria dos Anjos.....	Parda.....	38

Agregados

Lino Glz. da Crús = Branco sem oupação.....	38
---	----

Escravo deste

Antonio.....	Banguela.....	22
Januario Alz. da Costa	Agregado do dito M. ^{el} João = pardo.....	25

Escravo do dito Januario

Luiz.....	Pardo.....	13
Joze.....	Angola.....	30

Escravos do dito M.^{el} João

Manoel.....	Angola.....	20
Martinho.....	Crioulo.....	35
Mathias.....	Crioulo.....	44
Macario.....	Crioulo.....	10
Anna.....	Banguela.....	20
Justa.....	Crioula.....	14

Expostos na Caza do mesmo

Delfino Camilo Per. ^a = Branco.....	18
Januario = Branco.....	5
Umbelina = parda.....	5

O Then.^{to} Marcelino da Costa = Branco que vive de sua Venda na Estalagem o pé da Cadeia..... 60

Agregada

Marcelina.....	Parda.....	4
----------------	------------	---

Lourenço Correa de Mello = Branco que vive do officio de Meirinho geral desta V. ^a = Cazado.....		35
Sua Mulher Venancia Pinta Cardoza.....		31
Filhos		
Francisca.....		5
D. lfina.....		3
Agregada		
Joanna.....	Parda.....	27
Escrava		
Joanna.....	Angola.....	28
<hr/>		
D. Ignácia M. ^a Pires de Ol. ^a = Branca = viuva.....		42
Filhas		
D. Maximiana Narciza Angelica Roiz Dorta — Solteira.....		24
D. Jozefa Caetana Roiz Dorta = Solteira.....		22
D. Ignacia Joaquina Roiz Dorta = Solteira.....		21
D. Antonia Filipina Roiz Dorta = Solteira.....		20
Agregadas		
Paschoa.....	Parda = viuva.....	50
Joaquina.....	Parda — filha da dita.....	25
Escravos		
Vitoria.....	Crioula.....	40
Maria.....	Cabra.....	20
Rufina.....	Cabra.....	23
Anastacia.....	Crioula.....	7
Jozefa.....	Parda.....	24
Escolastica.....	Crioula.....	6
Paulo.....	Angola.....	40
Joaquim.....	Pardo.....	8
Casimiro.....	Pardo.....	7
Candido.....	Pardo.....	9
Justinianno.....	Cabra.....	26
Faustina.....	Parda.....	40
Crescencio.....	Cabra.....	11
<hr/>		
O Cap. ^{am} Vitorianno Caetano Ferr. ^a Crioulo M. ^o Selleiro		
	Cazd. ^o	60
Sua Mulher Ignacia Frz. da Rocha.....	Crioula.....	60
Agregado		
Seb.am Dias = Crioulo Official de Ferr. ^o digo de Sellr. ^o		37
Escravos		
Miguel.....	Angola.....	40
Raimundo.....	Crioulo.....	30
Rita.....	Mina.....	40
Hilaria.....	Crioula.....	18

Manoel da Gma Cr.º forro = Solteiro... vive de Viajar para ajuste ou aluguel da sua pessoa..... 45

O Cap.º Marcos Joze Rebello = Branco que vive do Officio de Escrivam da Camara desta V.ª..... 59

Escravos

Manoel..... Angola..... 30
Antonio..... Crioulo..... 7

Escravos que tinham nas Lavras do S.M.º Gomes Ferr.ª sim . da freguezia da Itatiaya e hoje e se achão em poder do S.M. Luis Antonio Ribeiro por ordem d'elle Cap.º Marcos que declarou pertencem-lhe.

Bernarda..... Crioula..... 62
Maria..... Angola..... 50
Senhorinha..... Crioula..... 14
Bento..... Crioulo..... 4
Francisco..... Crioulo..... 9
João..... Crioulo..... 8

E declara que tem mais Escravos na sua Casa do = Morro desta V.ª onde os Ha de dar em Lista ao = Cap.º do Destricto.

Joaquina Antonia..... Parda = viuva..... 50

Filha

Maria Joanna Casada com o Cabo de Esqu.ª Apolineo o Auz. e..... 32
Rita de Cassia Pinher.ª filha da dita Maria Joanna..... 8

Expostos

Candido..... Branco..... 6
Joaquina..... Branca..... 8

Escravos

Isabel..... Rebola..... 50
Efigenia..... Crioula..... 24
Joaquim..... Crioulo..... 24
Jozê Pinhr.º Angola — Coarctado e Carapina..... 40
Francisca..... Cabra..... 3
Marianna..... Cabra..... 1

Escravos do Cabo de Esqu.ª supra Apolinr.º

Rosa..... Crioula..... 40
Francisco filho..... Cabra..... 11
Joanna..... Crioula..... 8
Francisco..... Cabra..... 6 mezes.....

Jose Glz. Lima..... Pardo = Solteiro, vive de vender assucar..... 55

Joaquim Joze de S. Anna, Anspessada do Regimento de Linha.....		37
Escravos		
Silvando.....	Pardo.....	14
Antonio Cassange.....		60
E declara que tem mais escravos em Minas Novas, em poder de sua mulher Quiteria Luiza de S. Anna no Arr. ^{al} de S. Domingos, no qual ha de dar em Lista os mesmos escravos ao Cap. ^{am} do Destricto.		
Theresa Vas de Carv. ^o ..	Parda = viuva.....	40
Filhos		
Francisca Joanna Tavares do Amaral, solteira.....		30
Ignes.....	Parda = Solteira.....	17
Expostos		
Francisco.....	Pardo.....	1
Januario.....	Pardo.....	1 mês
Ventura da Costa Rangel = Branco = que vive de Ensayador da R. ^a Intend. ^a = viuvo.....		84
Filha		
D. Francisca Rita das Chagas = Solteira.....		54
Agregados		
Miguel da S. ^a Paes, Praticante de Ensayador e Neto do dito Ventura da Costa.....		26
Maria.....	Crioula forra = solteira.....	16
Escravos		
M. ^{el}	Crioulo.....	44
Martinho.....	Crioulo.....	38
Luis.....	Crioulo.....	46
Manoel.....	Crioulo.....	4
Francisco.....	Crioulo.....	há e meyo
Angelica.....	Angola.....	18
Joanna.....	Angola.....	20
E declara que tem mais escravos no morro desta Vila os quaes ha de dar em Lista ao Cap. ^{am} do Destricto.		
Jozefa Per. ^a de Assumpção	Parda = viuva.....	50
Filhos		
Antonio Filipe Per. ^a do Amaral, Latoeiro, Cazado.....		28
Sua mulher Maria Rufina Gomes.....		29
Continuação os Filhos da dita Jozefa		
João Angelo.....	Pardo, Marcineiro.....	21
Agostinho.....	Pardo = Latoeiro.....	18
Francisca de Paula.....	Latoeiro.....	23
Felicianna Rosa.....	Parda.....	27
Joanna.....	Parda.....	25

Jozefa Onorata.....		19
Ignacia Curcina = todas solteiras.....		16
Expostos		
Maria = Branca.....		6
Jozê = Branco.....		5
Escrava		
Theresa.....	Crioula.....	45
Filhos do d.º Antonio Felipe Per.ª retro		
Antonio Justinianno....	Pardo.....	3
Rita.....		1
Lucinda.....		15 dias
<hr/>		
O S. M. Bernardo Teixr.ª Alz. = Cazado.....		57
Sua mulher D. Bernarda Candida Perpetua da Fons.ª.....		32
Filhos		
Cadete Bernardo Joze Teixr.ª.....		11
D. Anna Joaquina Escolastica Teixr.ª.....		13
Escravos		
Joze.....	Banguela.....	40
Miguel.....	Angola.....	40
Antonio.....	Banguela.....	38
Bonifacio.....	Cabra.....	13
Engracia.....	Crioula.....	65
Theresa.....	Angola.....	26
Raimundo.....	Crioulo.....	5
Maria.....	Crioula.....	2
<hr/>		
O Then.º M.ª Ferr.ª da S.ª Sintra que vive do seu Off.º de Tabelião		
Casado.....		40
Sua mulher D. Anna Isabel de Ilhóa.....		42
Filhos		
D. Maria Dorothea de Ilhóa.....		18
D. Jacinta Umbelina de Ilhóa.....		17
D. Emerencianna.....		8
João Ferr.ª de Ilhóa.....		10
Escravos		
Joze.....	Banguela.....	30
Domingos.....	Banguela.....	20
Anna.....	Crioula.....	35
Agregada		
Joanna.....	Parda = Solteira.....	50
<hr/>		
Maria Joaquina Claudina do Rosario = Solteira = Branca.....		27

Maria Joaquina Claudina do Rosario = Solteira = Branca.....	27
Anna Joaquina = Cazada com M. ^{el} Jose de Sá Vianna = auzente.....	29
Filha	
Possidonia.....	7
Escrava	
Eugenia..... Crioula.....	12
Na mesma Casa mora Antonio Joze dos S. ^{los} = Solteiro Soldado da Tro- pa de Linha.....	21
O alf. ^s da Tropa de Linha Paulo de A. ^{ro} . S. ^a	55
Escravo	
Francisco..... Cabundá.....	45
Jose Pinher. ^o de Faria Sintra = Cabo de Esq. ^a do Regimento de Linha Solteiro.....	31
Escravos	
Joze..... Banguela.....	22
João..... Angola.....	26
Anna Rosa..... Parda = Solteira vive de sua venda.....	48
M. ^{el} Joze da S. ^a = ... Branco = cazado vive de neg. ^o de couros....	34
Sua Mulher Jacinta Riber. ^a Guedes.....	20
Filhos	
Francisco.....	hũ e meyo
Escrava	
Maria..... Mina.....	30
Silverio de S. ^a Fons. ^{oa} ... Pardo = viuvo Marcineiro e Coronheiro do Regim. ^{to} pago.....	46
Jose Marques da S. ^a ,... Pardo..... Marcineiro.....	29
Escravos do Silvr. ^o Supra	
Cirino..... Crio ilo.....	24
Maria..... Angola.....	24
Maria Joaquina do Monte Porcianna = Solteira.....	33
Filho	
Tristão Alz. de Almd. ^a Beltrão Sold. ^o da Cavalaria.....	16
Anna Joaquina do Monte do Carmo = Irmã da dita Maria Joaquina....	28
Simão Jose Per. ^a Afilhado da mesma Maria Joaquina.....	9
Agregada	
Anna Eufrazia = Solteira = vivem de suas Custuras.....	32
Maria Lopes Pinta..... Parda = viuva vive de suas Custuras.....	50
Filhas	
Rita Maria..... Parda.....	16

Theresa de Jesus..... gemios.....	16
Maria do Nascimento.....	7

D. Paschoa Jozefa Joaquina da Ressurreição = Branca = Solteira....	35
D. Joaquina Thereza de S. Anna = Solteira.....	33
D. Maria da Conceição = Solteira.....	25
Vivem debaixo da proteção de seu Cunhado Ventura da Costa Rangel	

O Cap. ^m Joze Fran. ^{co} Lustoza = Branco = solteiro, Alfayate.....	36
---	----

O Alferes Larianno Antonio Official da Contadoria = Cazado.....	30
Sua mulher D. Roza Gonzaga de Almd. ^a = Brancos.....	19

Filhos

Delfina.....	2
Theodolindo.....	6 mezes

Escrava

Maria Joanna..... Crioula.....	19
--------------------------------	----

Joze Verissimo da Fon. ^{ca} = Branco, Cazado que vive do officio de 2. ^o Tabelião da Cid. de Marianna.....	63
Sua mulher D. Clara Maria Teixr. ^a	51

Filhos

O Cap. ^{am} Joze Pedro Carlos da Fon. ^{ca} = Escr. ^{am} do Almojarifado.....	25
D. Maria.....	19
D. Antonia..... Solteiras.....	17

Escravos

Bento..... Angola.....	48
Pulquerio..... Crioulo.....	20
Mathias..... Crioulo.....	12
Manoel..... Angola = Escr. ^o do Cap. ^m Joze Pedro supra.....	30
Thereza..... Parda.....	30
Vicencia..... Crioula.....	30
Anna..... Angola.....	90
Joanna Maria = aleijada de hum braço.....	50
Ignacia..... Crioula.....	95
Maria..... Parada.....	5
Izabel..... Crioula.....	2 e meyo

Julião da S. ^a Tavares = escr. ^{am} da Ouv.r ^{ia}	34
--	----

O D. ^{or} Diogo Per. ^a Ribeiro de Vasc. ^{os} = Branco = casado vive de Inspec- tor do papel Sellado e de advogado desta Villa.....	45
--	----

Sua Mulher D. Maria do Carmo..... 34

Filhos

Jeronimo Per.^a de Vasc.^{os}, Cadete do Regimento de Linha..... 16
Diogo Per.^a..... 13
Bernardo..... 9
Fernando..... 6
D. Maria do Carmo..... 17
D. Anna Jacinta..... 14
D. Jacinta..... 6
D. Joanna..... 4
D. Maria..... 1 mez

Parentes

O Alferes João da Fonseca S.^a = Branco = Solteiro que vive de suas Lavras..... 60
João Per.^a de Vasc.^{os} = Branco = Solteiro..... 20
O Rev.^{do} João de Sz.^a Barradas..... 44

Escravos

Antonio..... Angola..... 50
Manoel..... Angola..... 34
Paulo..... Angola..... 24
Domingos..... Angola..... 20
Joaquim..... Crioulo..... 18
Jerônimo..... Crioulo..... 18
Justiniano..... Crioulo..... 8
Joaquim..... Crioulo..... 1
Francisco..... Crioulo ou Cabra..... 9 mezes
Anna..... Crioula..... 38
Caetana..... Crioula..... 25
Joaquina..... Crioula..... 11
Jacinta..... Crioula..... 7
Antonia..... Angola..... 20

Joze da S.^a Branco = Soldado da Tropa da linha = viuvo..... 60
Sua cunhada Anna Maria Lagos vive de lavar roupas..... 45

Agregadas

Francisca Correa Fortuna Mina forra = vive de esmolas..... 60
Maria..... Angola, forra vive de esmolas..... 70

Filhos do dito Jozê da Silva

João..... 14
Jozê..... 11

D. Claudina Ignacia Baracho Enserrabodes = Branca — Cazada com o Thenente Nuno Daniel, Auz. ^o	36
Filhos	
D. Maria Theodora.....	16
Francisco Xavier = Soldado da Cavalaria.....	14
Daniel.....	11
Jeronimo.....	6
Bernarda.....	5
Rita.....	2
Criada	
Joanna Bernd. ^a = Crioula forra.....	36
Agregado	
Joaquim Joze Coutinho.....	70
<hr/>	
Euzebio Gomes dos Santos Escr. ^{am} do Meir. ^o da Fazd. ^a Real branco, Cazado.....	49
Sua mulher Francisca Domingas de Carvalho.....	34
Filhos	
Manoel.....	15
Theotonia.....	12
Raimundo.....	9
Rita.....	5
Euzebio.....	3
Escrava	
Maria = Crioula.....	25
<hr/>	
Francisco Antonio Per. ^a = Branco = latoeiro, Cazado.....	30
Sua mulher Maria Leonarda Gomes dos Santos.....	19
Escrava	
Francisca = Crioula.....	35
Francisco Xavier de Andr. ^o Ferr. ^a = branco = solteiro = sapateiro....	68
Escravo	
Bartholomeu = Angola.....	60
<hr/>	
Antonio Per. ^a do Lago = pardo = Meir. ^o = solteiro.....	48
Seu escravo Domingos = Mina.....	80
<hr/>	
Florencio Per. ^a Campos = pardo = cazado = Alfayate.....	25
Sua mulher Maria Felicia = parda.....	15
<hr/>	
Clara Joaquina de S. Jozê = parda = solteira — vive de suas custuras..	36
Agregada	
Leocadia Delfina de S. Anna = exposta.....	17
Manoel = filho da dita.....	húmmano

	Escravo Coarctado	
Manoel = pardo.....		33
<hr/>		
O Ajud.º Geraldo Frz. S. Thiago = pardo = cazado = Cirurgião.....		36
Sua mulher Genoveva Suteria de Jezus.....		19
	Filhos	
Pedro.....		hũm mês
	Escrava	
Lucrecia..... Angola.....		25
<hr/>		
Hilaria de Mendoça = Crioula forra = Solteira vive de fiar algodão....		60
	Filhos	
Adão Cardozo..... Pardo = solteiro vive do Off.º de livreiro...		34
Marcelina..... Parda = solteira.....		24
Francisca Cardoza..... Parda = solteira.....		30
	Nettos	
Maria Cordianna..... Parda.....		20
Francisca..... Parda.....		12
Rita..... Parda.....		10
Brigida..... Parda.....		5
	Escravo	
Germano..... Pardo.....		7
<hr/>		
Antonio Velho Br. ^{am} ... Branco = viuvo, vive do Off.º de Cerieiro....		60
	Escravos	
Silvestre..... Pardo.....		20
Domingos..... Angola.....		40
Antonio..... Banguela.....		30
	Agregada	
Julianna..... Mina.....		70
<hr/>		
Julianna..... Parda = viuva, vive de suas custuras.....		50
	Filhos	
Francisco de Mello, Soldado e Musico do Regim.º da Cavalaria.....		33
Felicia..... Parda.....		18
Joaquina..... Parda.....		14
Anna..... Parda..... todas tres solteiras...		7
	Agregada	
Maria Mor. ^a Parda = solteira.....		40
<hr/>		
Julianna dos Anjos da Conceição ... Crioula = viuva vive de suas custuras.....		50
	Filhos	
Maria Alexandrina = Solteira, vive de suas custuras.....		32
Ciprianna..... Crioula = solteira.....		24

Exposta

Maria..... Crioula..... Solteira..... 24

Joaquim de Souza Benavides = branco = casado; e sua m. aus.^o vive de ensinar meninos..... 36

Agregados ou moradores na mesma casa

Domingos da Costa Reys Crioulo forro = casado = alfayate..... 30

Sua mulher Esperança.. Crioula..... 26

Filhos

Damazo..... Pardo..... 6

Lucas..... Crioulo..... 9 mezes

Nesta m.^{ma} casa mora mais

Franc.^{oo} Joze Teixr.^a = escrevente = branco..... 25

O Alferes Faustino de Souza Correa = pardo = casado, vive do negocio de Marcineiro, com sua mulher aus. , de nome Isidora Joanna de Mattos com a idade de..... 55

Boaventura Per.^ade Mag.^{es}=... Pardo = solteiro, veve do officio de Marcin.^o..... 57

Declarou o Alf.^s Faustino ter hum escr.^o de nome Joze = Banguela que se acha na freg.^a de Cong.^{as} do Campo aonde o ha de dar a Rol o Respectivo Comd.^o..... 25

Joaquim Joze Gularte = Branco = solteiro = vive de vender touc.^{os}.... 60

Agregada

Perpetua..... Angola..... Solteira..... 50

Escravo

Gonçalo..... Angola..... escravo do Then.^e M.^o Ferr.^a 20

Jacinto Az.^o de Meirelles = branco vive sem Officio algum..... 64

Agregados

Damianna Maria = Crioula = solteira vive de fiar algodão..... 26

Filho da dita

Ignes..... Crioula..... 7

Mais Agregados

Antonia Maria = parda = solteira, vive de suas custuras..... 24

O Ajud.^o M.^{el} Az.^o de Meirelles = branco = solteiro, vive de seu negocio de vender couros..... 61

Escravos

Matheus..... Angola..... 50

Adão..... Crioulo..... 14

Joaquim..... Crioulo..... 12

João Nunes.....	Pardo = viuvo vive de Musica.....	32
Filhos		
João.....		3
Francisca.....		5
Escravos		
Joanna.....	Angola.....	25
João.....	Angola.....	40
Sebastião.....	Angola.....	30
João.....	Angola.....	25
João.....	Angola.....	30
<p>Êstes dois ultimos se achão alugados; hũ na Itatiaya; e o outro no Brumado do Campo.</p>		
Irmão do d.º João Nunes		
Francisco Nunes.....	Pardo = solteiro, vive do Off.º de Escultor.....	29
Exposto		
Luiz = Branco.....		12
Agregada		
Joanna Marques.....	Crioula = solteira.....	50
Roza.....	Parda = Solteira, vive de suas custuras....	40
Engracia.....	Parda — sua filha.....	14
<hr/>		
D. Clara Maria de Jezus :	branca, viuva, vive do jornal de seus escravos	70
Escravos		
Joaquim.....	Angola.....	40
Anna.....	Angola.....	30
Joze.....	Crioulo.....	7
<hr/>		
Anna Vieira Roiz.....	Cabra = solteira, vive de lavar roupas.....	56
Filhos		
Caetano Nonato Mexado	Pardo = solteiro = sapateiro.....	35
Escrava		
Marianna.....	Angola.....	32
Agregados		
Rita Barreta.....	crioula forra.....	60
Jose Mendes.....	Branco.....	78
João Frz. Salgado.....	Pardo = Sapateiro.....	41
Manoel.....	Crioulo.....	13
Maria Dias =	Parda..... Enjeytada.....	22
Joze.....	Pardo..... filho da dita.....	6
Anna.....	branca = exposta.....	14

Paulo Joze de Miranda = branco = casado = vive de ajudante da contaduria.....	22
Sua m. ^{er} D. Joanna Correa de Jezús.....	19

Filho

Antonio Joze de Miranda.....	hum anno e 8m
------------------------------	---------------

Escravos

Joze.....	Angola.....	36
Jozefa.....	Parda.....	27
Maria.....	Crioula.....	14
Maria Pereira.....	Parda..... viuva do Cap. ^{am} Fran. ^{co} da Costa	
Roiz.....		36

Antonia Maxado.....	Parda = viuva, vive de suas custuras.....	64
---------------------	---	----

Filhos

Angela.....	Parda = solteira.....	40
Maria.....	Parda = solteira.....	35
Emerencianna.....	Parda = solteira.....	27

Escravas

Marianna.....	Angola.....	30
Catharina.....	Angola = Escrava da dita Angela.....	28
Joanna.....	Crioula = escrava da dita Maria.....	60

Agregados

Alexandro.....	Pardo = forro.....	5
Carlota.....	filha de Emerencianna.....	3
Lucia.....	filha de Joze Antonio.....	3
Eufrazio.....	filho de Emerencianna.....	1

O Cap. ^{am} Joze Ferr. ^a S.Thiago = branco = cazado = vive de carregar pedras.....	40
Sua mulher, D. Jacinta.....	40

Agregada

Maria Francisca.....	Parda = solteira.....	35
----------------------	-----------------------	----

Escravos

João.....	Angola.....	20
Antonio.....	Angola.....	24
Domingos.....	Angola.....	20
Felisberto.....	Mina.....	20
Franc. ^{co}	Angola.....	24
Florinda.....	Mina.....	40
Lucia.....	Crioula.....	24
Cecilia.....	Angola.....	20
Manoel.....	Pardo.....	3

Leonor Maria.....	Parda = solteira, vive de custuras.....	27
Anna Theodora X. ^{er}	Parda = solteira, vive de suas custuras.....	30
<hr/>		
Pedro Ferr. ^a da Crús, de nação.....	Congo = capineiro = cazado....	48
Sua mulher Lourença dos Santos Correa = crioula.....		52
Agregado		
Pedro Ferr. ^a = Congo = Coarctado.....		30
Francisco Alz. da Costa Branco = Solteiro sem officio.....		30
Agregada		
Emerencianna.....	Parada = solteira.....	12
Manoel Joze de Ar. ^{to} = branco = solteiro = sem officio.....		72
Escravo		
Antonio.....	Angola.....	45
<hr/>		
Jose Ignacio Per. ^a = Branco, soldado da Cavalaria paga.....		25
Escravo		
M. ^{el}	Crioulo.....	24
<hr/>		
Antonia Maria do Sacramento, Crioula forra = solteira.....		50
Filhos		
Thomazia.....	Parda..... solteira.....	24
Escravos		
Vitoria.....	Angola.....	40
M. ^{el}	Crioulo.....	18
Anna.....	Crioula.....	12
Francisca.....	Crioula.....	2
<hr/>		
O S.M. Manoel Joze de Mesq. ^{ta} = branco = solteiro, vive de suas cobranças.....		48
Escravos		
Joze.....	Cabra.....	40
Vicencia.....	Crioula..... mulher do dito = cabra....	20
João.....	Angola.....	40
Joze.....	Banguela.....	20
Severino.....	Crioulo.....	15
<hr/>		
O Alferes Francisco Marcelino Almd. ^a = branco = solteiro = vive de seu negocio de Faz. ^{da} seca.....		38
Agregado		
O cap. ^{am} Joze Carv. ^o de Sz. ^a = branco = solteiro que está de partida para o Rio de Janeiro, onde he morador.....		40
Joaquim.....	Angola..... seu escravo.....	44
Escravo do dito Franc ^{co} . Marc. ^{no}		
Francisco.....	Angola.....	18

Luiz Joze dos Reys = branco = casado = vive de sua venda.....	48
Sua m. ^{or} Francisca Nunes dos Santos.....	42

Filhos

M. ^{el}	12
Rita.....	6

Manoel Pimenta da Costa = Soldado da Tropa de Linha = solteiro....	36
Anna Domicianna = Irmã do dito, vive de Custuras.....	25

Escravo

Domingos..... Angola = escravo da dita Anna Domicianna	25
--	----

Filhos da M.^{ma} Anna Domicianna

Joaquim.....	1
Antonio	8

Maria Glz. de Sz. ^a Portugal = Crioula — viuva — vive de Custuras....	66
--	----

Filhos

Sebastianna Catharina de Souza = parda, solteira, vive do mesmo....	26
---	----

Thimothea Maria Guedes Parada = solteira.....	44
Josefa Maria Guedes... Parda — sua irmã vivem de custuras.....	24
D. Maria Candida..... Branca = solteira = discipula das ditas.....	18

Agregados

Maria Joaquina de S. Anna = Parda = casada com o Cap. ^{am} Serafim Ribeiro de Andrade, Fiel do Registro de Inhasica do Serro Frio.....	39
Filipe Per. ^a dos Santos.. = branco.....	8
Filicia..... = parda.....	9
Joanna..... = Angola.....	40

Filhas desta

Maria..... Cabra.....	4
Quiteria..... Cabra..... hũ anno e meio	

Escrava

Anna.....	80
-----------	----

O Alferes Francisco Lopes de Oliveira = branco que vive de seu negocio de molhados; Cazado.....	50
--	----

Escravos

Sebastião..... Crioulo.....	19
Jose..... Mina.....	40

E não dá elle mais pessoas a este rol, por ser sua mulher moradora no Morro da Piedade aonde ela dará o Rol as mais pessoas e escravos que tem em sua Comp.^a.

O Then. ^o Antonio Fran. ^{oo} Roiz = pardo = Cazado que vive de seu negocio de Fazenda seca.....	36
--	----

Escravos

Simplicio..... Crioulo..... 36

Não dá a este Rol o nome de sua mulher e seu filho
por serem moradores no Matakãem do Termo de Mariana aonde se hão de
dar em Lista ao Comd.^o do Destricto.

O Cap.^{am} Manoel de Assumpção Crús = pardo = cazado = vive da musica 45
Sua mulher Jacinta Maria da Silva = parda..... 28

Filhos

Delfina..... 7
João..... 6
Manoel..... hũ anno e 3 m

Escravos

Francisco..... Crioulo..... 22
Francisco..... Angola..... 22
Januaria..... Crioula..... 30
Maria..... Angola..... 24
Caetano..... Crioula..... 2
Joanna..... Crioula..... 2 mezes

Patricia Josefa Pereira Tavares = parda = solteira = vive de custuras 24
Felisberta sua filha..... 5
O cabo de Esqd.^a do Regimento de Linha Antonio Per.^a da S.^a Cazado.... 43
Sua mulher Beatriz Fran.^{ca} Genoveva da Rocha..... 22

Escravo

Joaquim..... Congo..... 15

Romana Thereza Gomes = parda = cazado com M.^{el} Jose Per.^a =
vive de Padeira..... 54

Filhos

Fran.^{co} X.^{er} Per.^a = pardo = solteiro..... 22

Agregados

Maria..... Crioula..... 85
Bernarda..... Crioula = solteira..... 40
Maria..... Cabra = filha desta..... 16
Eufrazia..... Cabra..... 7

Escravos

Francisca..... Angola..... 20
João..... Angola..... 25
Matheus..... Angola..... 30
Miguel..... Mina..... 40

Jose.....	Angola.....	80
Francisco.....	Angola.....	50
Francisco.....	Crioulo.....	80
Manoel.....	Cabra.....	30
Thereza.....	Angola.....	40
Sebastianna.....	Parda.....	30
Eva.....	Crioula.....	20
Rita.....	Parda.....	2 mezes
João.....	Crioulo.....	4
Felicianno.....	Crioulo.....	6
Maria Senhorinha.....	Cabra.....	16

Justa Rufina da Persiuncula Parda = viuva = vive de custuras..... 26

Filha

Josefa..... Parda..... 3

Agregada

Anna Ferr.^a = Irmã da dita Justa = parda = solteira vive de custuras 14

Francisca dos Santos... Parda solteira vive de suas vendas..... 32

Filho

João..... Pardo..... 11

Maria de Sz.^a =..... Parda = solteira, vive de lavar roupa..... 38

Ant.^o Soares..... Cabra = solteiro = vive de Requerante.... 30

Francisco dos Santos... Cabra = solteiro = vive de sua venda..... 22

Francisco de Paula..... Pardo = cazado = Capatr.^o..... 40

Sua m.^{or} Francisca Dias Parada..... 30

Filhos

Felicianna..... Parda..... 8

Severino..... Pardo..... 4

Manoel..... Pardo..... 3

Martimianno..... Pardo..... hum anno e meio

Maria..... Parda..... 4 m

Largo do Palacio Velho, thé a Ponte.

Genoveva Riber.^a de Mello. Parda = solteira = vive de Custuras..... 45

Filhos

Bernardo..... Pardo = carapina..... 22

Venancio..... Pardo = ferreiro..... 20

Joze..... Pardo = pedreiro..... 15

Francisco..... Pardo = Aprendiz do off.^o de Capatr.^o..... 14

Maria..... Parda..... 12

Exposto

Joze..... Pardo..... 4

Escravos

Antonio.....	Mina.....	80
Felicia.....	Angola.....	30
Rufina.....	Parda = sua filha.....	12

Caetana Bernarda de Araujo sa, vive de Custuras.....	Parda = viuva de Ant.º Jose Ferr.ª Abrunho-	40
---	---	----

Agregada

Josefa Maria.....	Parda = sua Irmã, vive de custuras.....	20
-------------------	---	----

Escravos

Magdalena.....	Crioula.....	30
----------------	--------------	----

Filhos da dita

Caetano.....	Crioulo.....	7
Antonio.....	Crioulo.....	6 mezes
Joaquina.....	Mina = solteira = vive de lavar roupa....	55

Filha

Izabel.....	Crioula = vive de Custuras.....	30
Emerencianno.....	Pardo = filho desta.....	1

Anna Miz.....	Mina..... = solteira vive de faiscar	60
---------------	--------------------------------------	----

Felicianna Teixe.ª.....	Parda = solteira = vive de custuras.....	35
-------------------------	--	----

Escrava

Custodia.::.....	Crioula.....	10
------------------	--------------	----

Na mesma Casa

Manoel Lopes.....	Pardo = solteiro vive das forges da Fundição.....	30
-------------------	--	----

Escravos do dito

Thomas.....	Angola.....	70
Francisco.....	Angola.....	20
Domingos.....	Crioulo = casado = vive de faiscar.....	40
Sua mulher Felicianna..	Crioula.....	30

Agregada

Maria do Sacramento...:	Crioula..... solteira vive de lavar roupas	60
-------------------------	--	----

Anna Roiz Bandr.ª..... de custuras.....	Crioula = viuva de Ventura das Neves vive	60
--	---	----

Filhos

Feliciano.....	Crioulo... solteiro vive de faiscar.....	35
Manoel.....	Crioulo = solteiro vive do mesmo.....	40
Joaquim.....	Crioulo = solteiro vive do mesmo.....	45
Maria da Conceição....	Cabra.....	30

Joze Theodoro de Toledo Piza = casado = branco = vive de escrever na Contadoria.....	51
Sua m. ^{er} D. Isabel Innocencia de Castro e Souza.....	47

Criada

Joanna..... Crioula.....	50
Estevão Dourado..... Pardo = solteiro = Alfayate.....	65
Roque Gos..... Angola = solteiro, vive de faiscar.....	30
Francisco G s. Baltar, viuvo vive de faiscar.....	55

Escravos

Antonio..... Mina.....	60
Benedicto..... Mina.....	40

O S. M. Manoel Alz. de Carv. ^o Torres = branco = solteiro vive de Escrip- turario da Contadoria.....	70
--	----

Escravos da Testamentaria de D. Thereza

Joze..... Angola.....	40
Izabel..... Mina.....	30

Tem mais escravos na fazenda da Paranpela que ha de dar em Lista
ao Comand.^e do Destricto

O S.M. Felix Caet. ^o Ferr. ^a = crioulo = viuvo = vive de vendas.....	80
--	----

Agregada, que administra a Venda

Anna..... Banguela..... Casada.....	40
Domingos Mar. ^o da S. ^a = branco = Solteiro = vive de suas vendas....	74
Florencia Alz. da Crús.... Parda = solteira = vive de suas vendas.....	50

Escrava

Eugenia..... Crioula.....	60
---------------------------	----

Joaquim Joze de Sz. ^a Glz. = Soldado do regimento de Linha = cazado	27
Sua m. ^{er} Marianna Francisca de Jezús.....	27

Escrava

Micaela..... Crioula.....	8
---------------------------	---

Joaquim Joze de Freitas Furriel do Regimento de 2. ^a = casado sua M. ^{er} Ans.....	63
---	----

Escravos

Acacio..... Cabra..... Arretada na sua mão.....	17
Francisco..... Angola.....	25

M. ^{el} Pinheiro = Soldado do Regimento de Linha = Solteiro.....	33
---	----

Escravo

João..... Banguela que declara ser de seu Irmão.....	25
--	----

Agregada

Caetana Mor. ^a de Torres Lima.... Branca = solteira vive de custuras..	26
Maria Francisca dos S. ^{tos} = Parda = viuva de Joaquim Per. ^a vive de custuras.....	50
Sua May Rita Vás de Carv. ^o = parda = viuva.....	70

Escravos

Antonia..... Crioula.....	40
---------------------------	----

Filhos desta

Joanna..... Parada.....	20
Marcelina..... Parada.....	17
Inocencia..... Parada.....	15
Roza..... Parada.....	12

Agregados

D. Rita..... Exposta.....	22
Feliciano..... Pardo.....	30
Marianna..... Crioula.....	40

Antonio Peixoto = soldado do regimento de 2. ^a = solteiro.....	25
---	----

Escravos

Pedro..... Angola.....	50
------------------------	----

Maria Antonia de Faria = parda = viuva de João Fer. ^a da Costa vive de suas custuras.....	40
--	----

Filhos

Luis Ferr. ^a da Costa = solteiro = latoeiro.....	26
---	----

Escravo

Theotonio..... Crioulo.....	16
-----------------------------	----

Ignés de Crasto Esmolas..... Crioula..... viuva de João Congo, vive de	60
--	----

Silveira Frz..... Crioula = solteira = vive de fiar algodão	18
---	----

O Cap. ^{am} Jose Vás de Carv. ^o = Pardo = viuvo, vive de minerar.....	72
---	----

Escravos

Vicencia..... Crioula.....	21
Manoel..... Banguela.....	50
Maria..... Banguela.....	48

Agregadas

Rita Vás..... Mina = viuva de Jozé = Angola.....	68
Claudio..... Pardo que está aprendendo o Off. ^o de latoeiro.....	17

Antonio Jozé de Freitas Guim ^{es} = branco = solteiro = vive de Regr. ^{to} ...	46
--	----

Agregados

Vitorianna da Costa....	Parada = viuva.....	50
Romana.....	Parda = Neta da m. ^{ma} Vitorianna.....	4

Faustino dos Santos Portugal....	Pardo = Casado = Alfayate.....	60
Sua M. ^{er} Ursula Vás de Carv. ^o		32

Filhos

João.....	Pardo.....	8
Bruno.....	Pardo.....	5
Joze.....	Pardo.....	5 mezes
Marcelina.....	Parda = solteira.....	28
Sua sogra Ant. ^a Vás de Carv. ^o , = solteira = crioula.....		75

Escrava da dita sua sogra

Joaquina.....	Mina.....	60
---------------	-----------	----

Escr.^o do D.^o Faustino

Manoel.....	Crioulo.....	45
-------------	--------------	----

Ricardo Joze Carneiro = pardo = casado = vive de sua venda.....		48
---	--	----

Sua M.^{er} sua^o Filhos

Iino.....	Pardo.....	11
Paulo.....	Pardo.....	10
João.....	Pardo.....	7
Francisco.....	Pardo.....	6

Escravos

Patricio.....	Cabra.....	3
Suzanna.....	Crioula.....	28

O R. ^{vo} M. ^{el} dos Santos Abreu.....		33
---	--	----

Escravo

João.....	Crioulo.....	6
-----------	--------------	---

O Then. ^o Jozê Ferr. ^a da S. ^a = Cazado = cobrador da Bulla.....		41
---	--	----

Sua m. ^{er} D. Anna Guilhermina Candida de Carv. ^o		30
--	--	----

Filhos

Guilhermina.....		4 mezes
------------------	--	---------

Escravos

Antonio.....	Angola.....	14
Joaquina.....	Angola.....	14
Antonio.....	Angola..... Penhorado ao Cap. ^{am} Do. ^{os} de	
Amorim Lima de quem he Deposito.r. ^o a. ^o Then. ^o Joze Fer. ^a		35

Ponte de Ant.^o Dias e Rua de trás

M. ^{el} de Mag. ^{os} Gomes Junior = branco = solteiro vive de sua botica....		20
--	--	----

Joze Januario, Cadete do Regimento de 2. ^a . = Solteiro.....		22
---	--	----

Theresa de Jezús, sua tia.....		40
--------------------------------	--	----

Agregados

Onorio Joaquim.....	Branco.....	80
Maria de Sz. ^a	Solteira = parda.....	32
Maria Ferr. ^a	Parada = solteira.....	50

Tambem agregada

Antonia de Moraes.....	Mina = solteira.....	60
------------------------	----------------------	----

Escravos

Manoel.....	Angola.....	50
Rosa.....	Crioula.....	24

O Cap. ^{am} do Regimento de Linha Joze da S. ^a Brandão = Cazado.....	44
Sua m. ^{er} D. Anna Sancha,.....	40

Filhos

D. Theodora.....	16
D. Izabel.....	14
D. Anna.....	13
D. Fran ^{ca}	10
D. Barbara.....	5
O Cad. ^o do m. ^{mo} Regimento do L. ^a Bernardo.....	12
Antonio.....	7
Francisco.....	1 anno e 4 mezes

Escravos

Francisco.....	Angola.....	70
Antonio.....	Angola.....	48
Theresa.....	Crioula.....	34
Theresa.....	Angola.....	40
Maria.....	Conga.....	40
Joaquina.....	Parda.....	20
Micaela.....	Cabar.....	26

Declara que o dito seu Mard. ^o se acha em Delig. ^{ca} do R.1 Serv. ^o , e q. em sua Comp. ^a levou dous Escr. ^{os} de nomes Ant. ^o Ang. ^a	30
Joaquim..... Mina.....	21

Francisco X. ^{er} Sold. ^o da Infantaria = cazado.....	30
Sua m. ^{er} Maria Eufrazia.....	30

Joaq. ^m da S. ^a Guerra... Pardo = casado = ferr. ^o	65
Sua m. ^{er} Vitorianna Correa Maciel.....	50
Sua filha Paulina = Solteira.....	30
Thomas tão bem filho, tambor do Regim. ^{to} dos homens pardos.....	18

Agregados

Paschoal.....	Pardo.....	7
Domingos.....	Pardo.....	5
Ignacia.....		4

O Alt. ^a Francisco Correa da S. ^a = pardo = Cazado, Alfayate.....	46
Sua m. ^{er} Lucianna Frz. S.Thiago.....	30

O Then. ^e João da Motta = Angola = Cazado = Alfayate.....	55
Sua m. ^{er} Anna Maria de Sz. ^a = Crioula.....	40

Filhos

Lucianna.....	Crioula.....	23
Francisca.....	Crioula.....	22
Maria.....	Crioula.....	20
Dom. ^{os}	Crioulo.....	18

Agregado

Joze.....	Mina.....	80
-----------	-----------	----

Geraldo dos Santos = branco = casado = vive de vender toucinho....	38
Sua m. ^{er} Francisca Maria de Jesus.....	30

Filhos

Custodia.....	10
Manoel.....	6
Antonio.....	4
Maria.....	3
Joanna.....	hum anno e m. ^o

Escravos

Thomas.....	Crioulo.....	25
Severina.....	Crioula.....	24
Matheu.....	Cabra.....	44

Antonio Glz. Correa = casado = Muzico do Regim. ^{to} de L. ^a	35
Sua m. ^{er} Theresa Gomes.....	44

Agregadas

Sua Sogra Anna Gomes.....	63
---------------------------	----

Filhos

Maria.....	12
Joanna.....	9
Pedro.....	4

Vicencia Maria de Jezús Parda = soltr. ^a vive de custuras.....	25
---	----

Agregados

Gabriel.....	Crioulo.....	40	
Maria.....	Cabra.....	solteira.....	30

Joanna Marinha.....	Parda = solter. ^a	23
Sua Irmã Maria Christina	Parda = soltr. ^a vive de custuras.....	20

Jacinta Maria.....	Crioula viuva de Joze Glz, vive de custuras	60
--------------------	---	----

Anna Joaquina f. ^a da d. ^a , Viuva de M. ^{el} de Almeida.....	40
Francisco..... Crioulo = f. da d. ^a Jacinta = carapina	25
Escravo	
Manoel..... Crioulo.....	10
Agregada	
Albina de Jesus..... Crioula.....	18
Joanna Maria da Conceição = br. ^{ca} , soltr. ^a = vive de custuras.....	40
Seu filho Francisco Caet. ^o , Cabo de Esqd. ^a da Infantaria.....	26
Vicente tão bem seu filho.....	11
Exposto	
Jozé.....	8
Escravos	
Domingas..... Crioula.....	30
Antonio..... Pardo.....	6
Efigenia..... Crioula.....	2
Felicianna Francisca Lopes = parda, solter. ^a vive de custuras.....	35
Filhos	
Joze..... Pardo = torneiro.....	18
Mathildes..... Parda	9
Eugenio Per. ^a Crioulo = casado = vive do Off. ^o de Xupetei- ro.....	37
Sua m. ^{er} Damianna da S. ^a Costa..... Crioula.....	25
Agregado	
Marcos da S. ^a = cr. ^o	10
Maria..... Conga = vive de suas quitandas.....	40
Luíza Domingas da Conc. ^{am} , parda = solteira = vive de custuras.....	30
Filhos	
Joaquim Ferr. ^a do Carmo Pardo.....	10
D. Angelica Maria de Jezús = branca = solteira.....	70
D. Anna Maria de Jezús, sua Irmã = br. ^{ca} solteira.....	60
Escravos Coartados	
Anna..... Crioula.....	20
Anna..... Crioula..... mais.....	20
João..... Mina.....	50
Narciso..... Crioulo.....	30
Violantf..... Crioula..... Captiva.....	18
Custodia Maria dos Anjos = parda = viuva de João dos S. ^{tos} Rio.....	70
Filhas	
Lourença Maria dos Santos.....	24

O Alt. ^s Francisco Correa da S. ^a = pardo = Cazado, Alfayate.....	46
Sua m. ^{er} Lucianna Frz. S.Thiago.....	30

O Then. ^o João da Motta = Angola = Cazado = Alfayate.....	55
Sua m. ^{er} Anna Maria de Sz. ^a = Crioula.....	40

Filhos

Lucianna.....	Crioula.....	23
Francisca.....	Crioula.....	22
Maria.....	Crioula.....	20
Dom. ^{os}	Crioulo.....	18

Agregado

Joze.....	Mina.....	80
-----------	-----------	----

Geraldo dos Santos = branco = casado = vive de vender toucinho....	38
Sua m. ^{er} Francisca Maria de Jesus.....	30

Filhos

Custodia.....	10
Manoel.....	6
Antonio.....	4
Maria.....	3
Joanna.....	hum anno e m. ^o

Escravos

Thomas.....	Crioulo.....	25
Severina.....	Crioula.....	24
Matheu.....	Cabra.....	44

Antonio Glz. Correa = casado = Muzico do Regim. ^{to} de L. ^a	35
Sua m. ^{er} Theresa Gomes.....	44

Agregadas

Sua Sogra Anna Gomes.....	63
---------------------------	----

Filhos

Maria.....	12
Joanna.....	9
Pedro.....	4

Vicencia Maria de Jezús Parda = soltr. ^a vive de custuras.....	25
---	----

Agregados

Gabriel.....	Crioulo.....	40	
Maria.....	Cabra.....	solteira.....	30

Joanna Marinha.....	Parda = solter. ^a	23
Sua Irmã Maria Christina	Parda = soltr. ^a vive de custuras.....	20

Jacinta Maria.....	Crioula viuva de Joze Glz, vive de custuras	60
--------------------	---	----

Anna Joaquina f. ^a da d. ^a , Viuva de M. ^{el} de Almeida.....	40
Francisco..... Crioulo = f. da d. ^a Jacinta = carapina	25
Escravo	
Manoel..... Crioulo.....	10
Agregada	
Albina de Jesus..... Crioula.....	18
<hr/>	
Joanna Maria da Conceição = br. ^{ca} , soltr. ^a = vive de custuras.....	40
Seu filho Francisco Caet. ^o , Cabo de Esqd. ^a da Infantaria.....	26
Vicente tão bem seu filho.....	11
Exposto	
Jozé.....	8
Escravos	
Domingas..... Crioula.....	30
Antonio..... Pardo.....	6
Efigenia..... Crioula.....	2
<hr/>	
Felicianna Francisca Lopes = parda, solter. ^a vive de custuras.....	35
Filhos	
Joze..... Pardo = torneiro.....	18
Mathildes..... Parda	9
<hr/>	
Eugenio Per. ^a Crioulo = casado = vive do Off. ^o de Xupetei- ro.....	37
Sua m. ^{er} Damianna da S. ^a Costa..... Crioula.....	25
Agregado	
Marcos da S. ^a = cr. ^o	10
<hr/>	
Maria..... Conga = vive de suas quitandas.....	40
<hr/>	
Luíza Domingas da Conc. ^{am} , parda = solteira = vive de custuras.....	30
Filhos	
Joaquim Ferr. ^a do Carmo Pardo.....	10
<hr/>	
D. Angelica Maria de Jezús = branca = solteira.....	70
D. Anna Maria de Jezús, sua Irmã = br. ^{ca} solteira.....	60
Escravos Coarctados	
Anna..... Crioula.....	20
Anna..... Crioula..... mais.....	20
João..... Mina.....	50
Narciso..... Crioulo.....	30
Violante..... Crioula..... Captiva.....	18
<hr/>	
Custodia Maria dos Anjos = parda = viuva de João dos S. ^{tos} Rio.....	70
Filhas	
Lourença Maria dos Santos.....	24

Joanna Francisca dos Santos, casada com Luis Miz, Aus.	40
Filha desta = Joanna Baptista = solteira.....	22
Seu filho = Manoel Miz. Pereira.....	20
<hr/>	
Josefa Maxada = mina = solteira, vive de pedir esmolas.....	50
<hr/>	
O R. ^{do} Ignacio X. ^{er} da S. ^a Ferrão.....	37
Sua May Anna Maria Joaquina Rosa.....	59
Exposto	
Antonio Joaq. ^m	14
Escravos	
Maria..... Crioula.....	40
Joaquim..... Ang. ^a	12
<hr/>	
Serafim Correa Fortuna = pardo = solter. ^o = vive do Off. ^o de Ciriguei- ro, e da Arte de Muzica.....	35
Agregado	
Joze..... Pardo.....	12
Escravos	
Joanna..... Mina.....	16
Matheus..... Ang. ^a	12
<hr/>	
Caetano Vás De Carv. ^o = Cr. ^o Forro = Soltr. ^o = Çapatr. ^o	58
<hr/>	
Felix Per. ^a de Almd. ^a = br. ^{oo} = Soltr. ^o , vive de Sachristão da Igreja de Ant. ^o Dias.....	64
Escravo	
Antonio..... Ang. ^a	30
<hr/>	
D. Maria de S. Jozé de Oliveir. ^a = br. ^{ca} = viuva de Ant. ^o de Fr. ^{tas} Leal	68
<hr/>	
Joaquim Joze de S. Anna = pardo = casado = Çapatr. ^o	70
Sua m. ^{er} Anna Roiz = parda.....	55
Filhos	
João Jose = pardo = Çapatr. ^o = Casado.....	30
Sua m. ^{er} Anna Glz. = parda.....	25
Cecilia Maria = parda = solter. ^a	20
Filhos desta	
M. ^{el} Per. ^a	6
Maria Per. ^a	5
Joaquina Maria, f. ^a do d. ^o Joaq. ^m Jose de S. Anna = Soltr. ^a	18
<hr/>	
Antonia de Lemos = Cr. ^a = Solteira, vive de lavar roupas.....	40
Agregados	
Seu Irmão = Fran. ^{oo} de Lemos = cr. ^o cazado-vive de faiscar.....	34
Sua Irmã Agostinha = Cr. ^a = solteira-vive de faiscar.....	45

Maria Glz. dos Reys, parda = solter. ^a = vive de suas custuras.....	50
Silveria Maria Franc. ^{ca} = parda forra = viuva de Thomas dos S. ^{tos} Rios vive de suas Custuras.....	38
Ant. ^o Fer. ^a = br. ^{co} = casado = vive de Lenheiro.....	28
Sua m. ^{er} Maria Felicia.....	27
Escrava	
Marianna..... Banguela.....	30
Filho	
Franc. ^{co} Ferr. ^a	hũ anno
Anna Bernarda = parda = solteira = vive de fiar algodão.....	45
Agregada	
Anna..... Crioula.....	5
Filhos	
Luis Roiz = Cabo de Esqda. da Infantaria.....	21
Maria..... Parda = solteira.....	14
Rita..... Parda.....	9
Felix Joze Velasco = pardo = cazado = alfayate.....	40
Sua M. ^{er} Theresa Maria de Jesus = parda.....	25
Filhos	
Maria de Jesus = solteira.....	14
Felix.....	12
Umbelina..... Soltr. ^a	10
João.....	9
Bernardo.....	6
Manoel.....	3
Sebastião.....	hũ anno e m. ^o
Escravo	
Antonio..... Nagó.....	55
Ignacio da Costa Per. ^a = pardo = casado = alfayate.....	54
Sua m. ^{er} Felicianna Maria da Conc. ^{am}	44
Filhos	
Thomas..... Pardo.....	17
Marcelino..... Pardo.....	14
Francisca..... Parda = solter. ^a	12
Joanna..... Parda.....	9
Ignacia..... Parda.....	7
Agost. ^o Pardo.....	3
Escrava	
Isabel..... Angola.....	35
Anna Alz. = parda = soltr. ^a Vive de custuras.....	53

Agregada

Maria Luisa.....	Parda = soltr. ^a	27
Anna Ferr. ^a	Parda, vive de Esmolas.....	66

Escravos

Matheus.....	Crioulo.....	24
Anastacia.....	Cr. ^a	19
Maximianna.....	Parda.....	14

D. Anna Maria de S. Jozé = br. ^{oa} = viuva e Dom. ^{os} Pto. vive de suas custuras.....		40
---	--	----

Filhos

Dom. ^{os} Pinto = Sold. ^o do Regim. ^{to} de S. ^a		25
Joze Pinto = sold. ^o do m. ^{mo}		16
Bernardino.....		17
Francisco de Assiz.....		11
João Pinto.....		14
Francisco M. ^{el}		12
Maria Jacinta.....		26
Emerencianna.....		19
Anna.....		18
Thereza.....		10

Ignacia Apolinr. ^a Rois Valasco = parda = casada com Bazilio Per. ^a da S. ^a , aus. ^o		45
--	--	----

Filhos

Bazilio Per. ^a Latoeiro.....		18
Antonio Per. ^a Çapatr. ^o		14
Ignacia.....	Solteira.....	16
João.....		8
Bernd. ^a		7

Escravos

Prodencianna.....	Cabra.....	40
Alexandre.....	Crioulo = escr. ^o do F. ^o Ant. ^o	14

Maria Glz = cr. ^a = soltr. ^a = vive de custuras.....		60
--	--	----

Manoel Felix Rosa.....	Pardo = casado, vive de seu soldo de trombeta do 2. ^o Regim. ^o Melicianno.....	35
Sua m. ^{er} Isabel Vitoriana.....		28
Ignacia.....	Parda.....	7

Agregado

Antonio Joaq. ^m de Valasco = br. ^{oo} = latoeiro.....		38
---	--	----

460. 499

Escravos

Dom. ^{os}	Angola.....	16
Manoel.....	Angola.....	40

Luiza = parda = Soltr. ^a vive de custuras.....	30
Seu filho = Joze = pardo.....	10

Anna da Rocha Ferr. ^a = parda = solteira = vive de custuras.....	60
Maria Joaq. ^{na} de Oli. ^a sua f. ^a = soltr. ^a	26

Filhos desta Maria Joaq.^{na}

Maria Albina de Carv. ^o	7
M. ^{el}	10 meses

O Porta Estand. ^o M. ^{el} de Lima Bacellar = br. ^{co} = soltr. ^o vive de suas Cobr. ^{cas}	39
---	----

Escr.^{os}

Luiz = Crioulo.....	35
Roza Maria da Crus... Parda = soltr. ^a , vive de lavar roupas.....	30

Filhos

Anna Maria = soltr. ^a	18
Francisco X. ^{er} Br. ^{am} , tambor do Regim. ^{to} dos Pardos desta V. ^a	17
Marianna..... = solteira.....	13
Manoel.....	10
Maria.....	8
Joaquina.....	7
Joanna Per. ^a	5
Leandra.....	2

Maria Ant. ^a Parda = solteira = vive de fiar algodão.....	30
--	----

Filhos

Joze..... Pardo = Ferr. ^o	18
Thomas..... Pardo = Çapatr. ^o	16
Francisca..... Solteira.....	14
João.....	12
Manoel.....	8
Silverio.....	7

Antonia Fran. ^{ca} do Nascim. ^{to} = branca = soltr. ^a vive de suas custuras	60
---	----

Escravo

Pedro..... Congo.....	80
-----------------------	----

D. Izabel Felicianna de Queirós = branca = solteira vive de custuras	30
--	----

Escravos

Maria..... Angola.....	20
Ninfa..... Crioula.....	12

460.499 c.2.
1974
BIBLIOTECA NACIONAL
Rio de Janeiro

Rua dos Paulistas

Thomas Ramos.....	Cr.º = Soltr.º = Alfayate.....	40
Francisca Angelica = br.ª = soltr.ª vive de fazer vendas.....		38
Francisca de Paula = br.ª = Engeitada = soltr.ª vive do m.º.....		17
Agregada		
Maria Nunes.....	Crioula = soltr.ª.....	30
Marcella Roiz =.....	Cr.ª = soltr.ª vive de fiar algodão.....	45
Filhos		
Amaro.....	Pardo = sapateiro.....	35
Vicente.....	Cr.º = alfayate.....	20
Lucia.....	Cabra = soltr.ª.....	18
Marcella.....	Mistissa = soltr.ª.....	16
Anna.....	Mina = Padeira = solteira.....	50
Anna	Angola = soltr.ª = vive de suas quitandas	30
Anna Theodora de Crasto = parda = soltr.ª = vive de tecer de seu tear de algodão.....		30
Escrava		
Maria	Angola	20
Marcos Joze de Alvarenga = pardo = casado = vive de suas escriptas		30
Sua m.ªr Joaquina Vr.ª de Andr.º = parda.....		27
Agregado		
Franc.º = pardo.....		7
Escravo		
Joze.....	Angola.....	50
Maria Joaq.ª = parda = soltr.ª = vive de suas custuras.....		25
Filho		
Franc.º.....		3 mezes
Agregada		
Francisca de Paula = parda = Soltr.ª = vive de suas custuras.....		19
Escravo		
Domingos.....	Angola	23
Anna Maria = cr.ª = solteira = vive de lavar roupas.....		50
Jozefa Carvalho = cr.ª = Soltr.ª = vive de fiar algodão.....		20
Dionizia M.ª = cr.ª = cazada com Ign.º Gomes = auz.º.....		50
Luiza Gomes.....	Cabra = solteira vive do mesmo.....	21
Anna Gomes = Cabra = solteira = vive do m.º.....		19
Ursula Vianna = cabra = solteira, vive de Lavadeira.....		24
Filha desta = Claudianna = parda.....		16
João Chrisostomo = Cabra = Soltr.º = Latoeiro.....		23

Joanna de Couto = solteira = parda, vive de fiar algodão..... 50

Agregado

Manoel Gomes = branco = solteiro sem officio..... 60

Anna de Ar^o = br.^{ca} = cazada com o Ten.^e Ant.^o Fran.^{co} Guim.^{es} = auz.^o
Vive do soldo de seu f.^o Ant.^o Lour.^o..... 40

Filhos

Franc.^{co} Hilario = Ferr.^o..... 14
M.^{el} Miz..... 12

Anna Gomes = cr.^a = cazada com João Fran.^{co} = Congo auz. vive de
fiar algodão..... 40

Agregada

Anna Maria..... Parda = solteira vive de lavar roupas..... 30

Fran.^{ca} Maria da S.^a = parda, solteira, vive de fiar algodão e de
custuras..... 34

Hilario Ribr.^o = Crioulo = viuvo = barbr.^o..... 50

Filhos

Mauricio Ribr.^o = crioulo = solteiro = barbr.^o..... 20
Junocennio..... Crioulo = soltr.^o = barbr.^o..... 18
Farancisco..... Crioulo = soltr.^o..... 7
Ciprianno..... Crioulo..... 6
Manoel..... Crioulo..... 5
Jeronimo..... 2
Luiza..... Crioula = cazada com Apolindr.^o Per.^a = cr.^o auz.^o 19
Florenzia..... Crioula = solteira..... 16
Maria Joaquina = br.^{ca} = solteira, vive de tecer e custuras..... 30

Agregados

Sua Irmã Anna Margarida = br.^{ca} = solteira, vive do m.^{mo}..... 28

May das ditas = Theodora Maria = viuva = vive debaixo do abrigo de
suas filhas..... 60

Escravas

Anna..... Cr.^a..... 45

Felecia..... Cr.^a..... 48

Declararão ser estas duas Escr.^{as} de Ant.^o Joze Veloze

Maria Dias..... Preta forra = mina = soltr.^a vive de faiscar 60

Joaquim da Costa..... Crioulo = solteiro = Çapatr.^o = na m.^{ma} casa 20

Gabriel de Crasto = pardo = casado = Trombeta do Regim.^{to} de S.^a 41

Sua m.^{er} Quiteria da Costa = parda..... 32

Agregados

Antonio = pardo..... 8

Luzia. = parda..... 6

Filhos

João.....	10
Gabriel.....	6
Carlos.....	1

Escrava

Antonia..... Cr. ^a	22
Antonio Alz. Teixe. ^a = br. ^{co} = solteiro = Meirno. da Fazd. ^a R.	50

Escravos

Maria..... Angola.....	40
Joaquim..... Angola.....	35
Angelo Correa..... Cr. ^o = cazado = alfayate.....	40
Sua m. ^{er} Apolonia Ant. ^a de Jesus = cr. ^a	30

Filhos

Leonardo..... Cr. ^o = solteiro = aprendiz de alfa ^y ate.....	16
Angelo..... Aprendiz de alfayate.....	12
Joze = solteiro aprendiz de Çapateiro.....	10
Fran. ^{co} Crioulo.....	9
Eufrasia..... Crioula solteira.....	14
Clara..... Crioula.....	5
Maria..... Crioula.....	2

Escravo

Antonio..... Angola... que declarou estar alugado fora da terra a tempos.....	14
Felicianna Maria..... Crioula = solteira = vive de custuras.....	36
Caetana Maria de Sz. ^a . Cabra = viuva = vive de custuras.....	40

Filho

Joze Roiz = pardo = solteiro, aprendiz da arte de musica.....	19
---	----

Exposta

Maria Theodora..... Branca.....	4
---------------------------------	---

Escrava

Josefa..... Banguela.....	25
Francisca Luisa = parda = solteira vive de fiar algodão.....	40

Escrava

Izabel..... Banguela.....	35
Fran. ^{co} de Paula P. ^{to} Pardo = casado = çapateiro.....	38
Sua m. ^{er} Anna Maria da Conceição.....	40
Marcelina de Sz. ^a = parda = viuva de Gonçalo de Passos vive de fiar algodão.....	70
Orfa F. ^a som ^o de seu falecido marido	
Maria..... Parda = solteira.....	40

Exposto

M.^{el} de Jesus = branco = solteiro = aprendendo a Alfayate..... 14

Escravo da F.^a M.^a

Ignacia..... Parda..... 20

O Ajud.^a de Melicia João de Ol.^a e S.^a = casado = vive de seu soldo. 70

Sua m.^{er} D. Angelica Albana da S.^a Furtado..... 48

Filhos

Joã Damasceno..... 10

João Baptista..... gêmeos..... 10

M.^{el} de Olivr.^a..... 9

Escravos

Francisco..... Angola..... 30

João..... Angola..... 25

Agostinho..... Crioulo..... 15

Roza..... Angola..... 30

Maria..... Parda..... 10

Jozefa Maria do Rozario = parda = solteira = vive da proteção de seus
filhos..... 70

Clara Maria = crioula = solteira vive de lavar roupas..... 40

Vicencia de Ar.^o S.^a = parda = casada com M.^{el} da S.^a Freitas, posto
que não está em sua Comp.^a vive de custuras..... 40

Agregada

Julianna..... Crioula = solteira vive de esmolas que lhe dão
os Fieis..... 60

Filhos

Florencia = parda = solteiras vive de suas custuras..... 25

Maria..... Parda = solteira vive do M.^{mo}..... 16

Antonia..... Parda = solteira vive do mesmo..... 13

Ignacia..... Parda = 5

Antonio..... 9

Roza Felizarda = parda = solteira, vive de Custuras e esmolas..... 38

Filhos

Ignacio..... Pardo..... 3 a 6 m.....

Francisco..... 6 mezes.....

Valerio Ant.^o Salgado = cazado = Cabo de Esqd.^a do Reg.^{to} de L.^a.... 30

Sua m.^{er} Maria Jozé de Jezús..... 27

Filha

Joaquina..... 4

Escravos

Alberto..... Crioulo..... 25

Leandro.....	12
<hr/>	
O Alf. ^s Lour. ^{oo} Roiz de Sz. ^a = pardo = solteiro = vive do seu officio de Carpinteiro.....	66
Agregodo	
Ant. ^o Roiz de Sz. ^a Angola vive de faiscar.....	80
O Alf. ^s M. ^o de Lemos Mag. ^{es} = branco = viuvo vive de suas cobranças	70
Agregd. ^o ou Criado	
Alexandre = pardo = solteiro vive de servir o dito Lemos.....	40
<hr/>	
Estevão Roiz Barbosa = casado vive de Latoeiro.....	50
Filhos	
Vicente de Paula aprendiz de Latoeiro.....	17
Camilo de Lelis aprendiz do m. ^{mo} officio.....	16
Francisco de Paula aprendiz do mesmo.....	15
João Roiz.....	6
Jozê..... 2 anos e meio	6
Pedro..... 6 mezes	
Thereza.....	8
Marianna.....	7
Violante.....	6
Constancia.....	5
Rita.....	4
Escravos	
Damião..... Angola = casado.....	30
Sua m. ^{er} Maria = Angola.....	28
João..... Crioulo = fugido a 6 anos, se he vivo podera ter	23
Bonifacio..... Angola tão bem fugido a ano, declarou que já o vendera	
Martinho Per. ^a Barrozo = pardo = cazado = Çapatr. ^o	30
Sua m. ^{er} Felicianna Maria da Purificação.....	31
Filhos	
Maria Per. ^a = solteira.....	13
Joanna.....	10
Thereza.....	6
Lucianna.....	4
Apolinn. ^o Miz. de 101. ^a Porta Bandeira do Regim. ^{to} dos homens pretos desta V. ^a = cabra = cazado = Alfayate.....	32
Sua m. ^{er} Ignés Maria dos Santos.....	34
Agregado	
Zacharias = preto forro = angola — vive de suas esmolos.....	80
<hr/>	
O Aj. ^{id.} Julião Caetano Ferr. ^a = crioulo = viuvo = seileiro.....	55
Joanna = crioula = viuva em Caza do mesmo.....	30

Maria.....	Crioula = f. ^a da dita.....	6
Antonio.....	Crioulo = f. ^o do dita.....	3
M. ^{el} Ramos.....	Crioulo = alfayate, irmão da dita Joanna Cr. ^a	30
<hr/>		
Francisco Roiz de Barcellos = br. ^{co} = casado = vive de vender touc. ^{os}		37
Sua M. ^{er} Anna Frz.....		20
Filhos		
Joanna.....		1
Escravo		
Dom. ^{os}	Crioulo.....	25
<hr/>		
O Furriel do Regim. ^{to} de L. ^a Elesbão Lopes Duro = Br. ^{co} cazado vive do seu Soldo.....		34
Sua m. ^{er} Anna Custodia.....		30
Filhos		
Bernardo.....		2
Tristão = Afilhado.....		6
Escravos		
Fran. ^{co} =	Cabra.....	20
Jozê.....	Banguela.....	21
Paulo.....	Banguela.....	19
Ignacia.....	Parda.....	30
Rita.....	Angola.....	22
Simplicia.....	Cabra.....	16
<hr/>		
O Then. ^o Agost. ^o D. ^{to} da Silvr. ^a = Br. ^{co} = casado = ajudante do Ensayador.....		34
Sua M. ^{er} Barbara Roza da Conceição.....		21
Filhas		
Matildes.....		2
Joaquina.....		1
Exposta		
Maria.....		3
Escrava		
Joanna.....	Crioula.....	24
Agregados		
Fran. ^{ca} Mor. ^a Ribr. ^a		30
Dom. ^{as} = Escr. ^a da d. ^a		34
M. ^{el} de Sz. ^a = Cr. ^o forro.....		30
<hr/>		
O Furriel do Regim. ^{to} de L. ^a Fran. ^{co} de Paula Roiz = solteiro		29
Exposto		
Pedro Roiz = branco.....		4
Na mesma Caza se acha alugada Cecilia preta angola coarctada por sua Snr. ^a Marcelina de Sz. ^a Parda, e viuva de Gonçalo de Passos.....		40

O Cap.^{am} Ant.^o Ferr.^a Velloso = crioulo = solteiro = Capateiro..... 56

Thomé João Tavares do Am.^{al} = pardo = viuvo = soldado da Tropa de Linha
..... 29

João Roiz da S.^a = pardo = casado = vive de sua venda..... 28
Sua m.^{er} Francisca Gomes de Barros..... 14

Agregada

Romana Gomes = parda = casada com M.^{el} Vas de C.^a = pardo = auz.^o 34

Francisco Leite Esquerdo = pardo = casado = trombeta do regimento de
Linha..... 47
Sua m.^{er} Maximiana Glz. Torres..... 42

Filhos

Francisca..... Parda..... 19
Antonio Leite..... 18
Izabel..... 13
Jozefa..... 9
Anna..... 7
Manoel..... 4
João..... 1 anno e 3 mezes..

Escravos

Jozé..... Banguela..... 40
M.^{el}..... Banguela..... 40
João..... Banguela..... 35
Antonio..... Banguela... fugido a mais de anno e se hé q. he vivo
terá..... 30
Joaquina..... Crioula..... 40
Maria..... Bang.^a..... 72

Anna..... Bang.^a = forra = solteira, vive de lavar roupas 60
Na m.^{ma} Casa = Antonio forro = angola = vive de Lenheiro... 80

Thomas Vás de Carv.^o = crioulo forro = casado vive de faiscar..... 45
Sua m.^{er} Anna..... Crioula..... 25

Marianna da Gloria de Jezus..... viuva..... 70

Filhos

O Rev.^{do} Ant.^o Ferr.^a de Ar.^o..... maior de 50
Maria Magdalena..... maior de 50
Violante Roza..... maior de 30
O R.^{do} Alvaro Jozé de Ar.^o separado da familia, exposta hora Hospede 35

Escravos do dito R.^{do} Ant.^o Ferr.^a

Ant.^o..... Rebolo..... maior de 60
Manoel..... Angola..... maior de 60

Jozé = Carapina = ang. ^a	de 30
Simão..... Cr. ^o	de 30
Roza..... Ang. ^a	de 30
Ant. ^o f. ^o desta.....	4 m.

Agregados pobres Afilhados e forros

Ant. ^o Ferr. ^o X ^{er}	de 30
Maria..... Parada forra.....	de 30
Fabianna..... Irmã da dita forra.....	de 25

Expostos na m.^{ma} Caza, q. os cria pelo amor de D.^s

O d.^o Rev.^{do} Ant.^o Ferr.^a de Ar.^o.

D. Rita.....	de 5
D. Carlota.....	de 3

Copia da Rellação q. deo ao Il.^{mo} e Ex.^{mo} Sr. General e ao Comd.^e do Destr.^o de Ant.^o Dias desta V.^a Pedro de Oliveira e S.^a, 1.^o Furiel da 1.^o Comp.^a do Regim.^{to} de Linha desta Capitania de Minas Geraes em 20 de Agosto de 1804 da Idade do m.^{mo}, e dos escravos q. possue p. todo eq. q. modo, tudo com as declarações abaixo e seg.^{tas}.

O D.^o Furr.^{el}, Id.^e pouco mais ou menos.....57

Escravos

Ant. ^o = ang. ^a de id. ^e pouco mais ou menos.....	30
João Cassange D. ^o	
M. ^{el}Rebolo..... D. ^o	16
Joaquim..... Crioulo D. ^o	30
Jose = cr. ^o = fugido a 6 m. ^{es}D. ^o e D. ^o	

Todos estes Escr.^o os occupei sempre em servir-me em Capim p.^a os meus Cav.^{os}, q. sempre os conservei proprios o bem do de S. A., com os q. tão bem me empreguei em Serv.^o do m.^{mo} R. Senhor, muitas vezes, e ao com elles adquiri algumas utilid.^{es} pr.^a as m.^{as} Desp.^{as} como he const.^e e notoria a todos.

Segue-se os q. tenho na Lavra q. comprei p. Escripura em Socied. ao Cap.^{am} Fran.^o Jozé de Carv.^o em Rio Assima da freg.^a de S. Barbara, cuja Compra foy feita p.^a me pagar e levar me em conta do q. pelo d.^o pagou a R. Fazd.^a, pelo q. devia a varios Cartorios e aos devedores da m.^{ma} Real Fazd.^a, q. como digo q. par. despacho e determinação do Ex.^{mo} S.r Luis da C.^a Gov.^o q. foy desta Capitania cobrava do d.^o Cap.^{am}

Proprios

Francisco.....	Bang. ^a	60
Pedro.....	Ang. ^a	50
Manoel.....	Ang. ^a	40
Serafim.....	Cr. ^o	28
Paschoal.....	Cr. ^o	50

Joanna.....	Cr. ^a	fugida.....	40
Theodora da m. ^{ma} idade.....		D. ^oD. ^o	

Todos estes os tinha na Lavra a trabalhar na m.^{ma}, como he notorio e publico e tambem os mais q. agora se descrevem e o que entrou na compra.

Jose Caethé = ang.^a 28 ou 30 a. penhorado ao meu Socio pelo Cap.^{am} Ant.^o Joze Ferr.^a de Sz.^a q. lhe penhorou pelo producto do m.^{mo} Escr.^o q, lhe devia e eu, paguei

Joze Sabará q. o m. ^{mo} lhe tinha end.....	40
Amaro = mina, q. comprei ao dito meu Socio e paguei como seu produto a Ex. ^{am} q. lhe fazia a Cor. ^{el} Fran. ^{co} de Abreu Guim. ^{es} de Jagoara.....	35
Agostinho Carioca = Angola da compra.....	35
Miguel..... Angola.....	28
Christovão Cabundá.....	35
Joze..... Mina.....	40

Amaro = mina e Agostinho Carioca furtou-me o dito meu Socio e os teve occultos na Lavra de Germano Glz. Viegas e de lá se retirou com elles, o dito socio Fran.^{co} Jozé de Carv.^o.

Segue-se os mais q. se achão em Caza do Cap.^{am} Mór M.^{el} Jozé Pena dos q.^{am} tomei posse na Compra pelo tracto q. se mostrará, e consentimento do mesmo Cap.^{am} Mór, p. q. os tinha penhorado injustam. e escolhido a flor da Escravatura, tanto pelos Serv.^o como pelas suas idades, de cuja arremat.^{am} teve huma Snt^{am} cotnra na R.^{ca} do Rio de Jan. ° como he notorio e publico e se mostrará sendo necessário.

Domingos.....	Congo.....	
João Lopes.....	Ang. ^a	
João S. Barboza.....	Ang. ^a	
Ventura.....	Angola.....	
Joze Barbeiro.....	Ang. ^a	
Francisco.....	Ang. ^a	
Caetano.....	Ang. ^a	
Joaquim.....	Mina.....	
Francisco.....	Cr. ^o	
André.....	Mulato.....	
Maria.....	Ang. ^a	
Maria.....	Cabo Verde.....	
Anna.....	Crioula.....	
Paulina.....	Crioula.....	
Roza.....	Crioula.....	São 15

Segue-se os q. me penhorou estando em meu poder

Miguel.....	Moleque.....	
Christovão.....	Cabundá.....	
Jozê Caethé.....		
Joanna.....	Crioula.....	

Jozé Sabará = q. não sei por q.^m foy penhorado se por elle, ou se o Cap.^{am} Bento de Macedo.

Somão todos salvo erro.....	32
E.....	36 com os 4 fugidos.....

E todos os Escravos q. declaro tellos na Lavra estão a 6 para 7 sem trabalharem p. impedim.^{to} do Cap.^{am} Miguel Dias de Mattos, por industria e introdução do Then.^o Cor.^o Luiz Ant.^o Per.^a da Costa, p. huma injusta penhora q. fez impedindo me as terras mineraes, agoa, roda e todos os mais aprestos q. comprei naquela sociedade e do mesmo modo trás o q. tudo pertence aq.^e meu Socio, com gravissimo prejuizo meu e de S.A. R. p.^r senão unir os Escr.^{os} e destruir p. este modo o privilegio de Minr.^o, pr.^a assim estar desfrutando nas terras aq. Then.^{te} Cor.^o e outros q. não se mostra fazer utilidade alguma a S.A. R. e este tão bem foy o pensamento p.^e donde o Capitão Mor não quiz entregar os Escr.^{os} a fim de não reunir a fabrica como estava q. vinha a ficar de 50 e tantos escravos que terião feito avultada utilidade a S. A.R. e ao Publico; he o q. p.^r hora me lembra, não me esquecendo demais 4 escravos q. se me arrematou na herança de Ant.^o Joze Frz. de Oliveira injustam. °

Rua Nova

O D. ^{or} Matheus Herculano Monteiro da C. ^a e Mattos = branco = Cazado	
Thesoureiro geral.....	33
Sua M. ^{er} D. Maria Custodia Nogr. ^a da Gama.....	22

Filho

Francisco X. ^{er}	8 mezes
----------------------------------	---------

Agregados

D. Barbara Quiteria de Almd. ^a e Gama.....	40
O P.Te Estand. Ignacio Joze Nogr. ^a da Gama.....	19

Sobrinhos

Joaquim Antonio Nogr. ^a da Gama.....	8
Carlos Augusto Nogr. ^a	7
Jose Maria Nogr. ^a	6

Escravos

João Ant. ^o	Angola.....	20
João Baptista.....	Angola.....	16
Vitorianna.....	Parda.....	30
Anna.....	—crioula.....	26
Violante.....	Cabra.....	32
Anna.....	Cabra.....	30

O Then. ^o da Tropa de L. ^a Jeronimo X. ^{er} de Sz. ^a casado.....	49
Sua m. ^{er} D. Maria Joaquina Anselma de Fig. ^{do}	30

Filhos nesta V.^a

Jeronimo = Soldado do m. ^{mo} Regim. ^{to}	13
Alexandre.....	4 mezes.....

Filhos no Sertão

D. Claudia.....	14
Antonio.....	7
D. Bernarda.....	6
Jozê.....	5
D. Maria.....	4
João.....	3
Joaq. ^m	1

Escravos nesta V.^a

Garcia.....	Congo.....	30
João.....	Congo.....	25
Paulo.....	Congo.....	25
Manoel.....	Banguela..... doente.....	30
Simplicia.....	Crioula = agregada = ou criada nesta V. ^a	25
Maria.....	Crioula.....	38

Filhas desta, em comp.^a de sua May em Casa do mesmo

Thenente

P.^o favor e Esmola

Lucia.....	Cabra = solteira.....	13
Sebastianna.....	Crioula = solteira.....	6
Olaya.....	Crioula.....	1 anno e meyo

Escravos no sertão de Minas Novas na Fazd.^a que lá tem

Pedro.....	Banguela.....	50
Ignacio.....	Cr. ^o	60
Bernardo.....	Cr. ^o	30
Joaquim.....	Banguela.....	25
Jozê.....	Banguela.....	25
Jose.....	Mina.....	30
João.....	Banguela.....	20
Manoel.....	Banguela.....	20
Antonio.....	Cr. ^o	13
Joaquim.....	Bang. ^a	50
Francisca.....	Cr. ^a	25
Maria.....	Cr. ^a	10
Joanna.....	Crioula.....	8
Efigenia.....	Cr. ^a	4
Anna.....	Cr. ^a	1
Oravio.....	Cr. ^o	4

Bonifácio.....	Cr. ^o	3
Thereza.....	Bang. ^a	25
Filha desta = Leonor..	Cr. ^a	1 anno e meyo

Agregados na m.^{ma} Fazd.^a do Sertão

Joze.....	Bang. ^a	coartado.....	60
Manoel.....	Babg. ^a	coartado.....	40
D. Rita Joaquina Barbosa.....	solteira.....		50
João Glz. de Figueredo.....	branco = solteiro.....		20

Quiteria Maria de Jesus = parda = viuva do M. ^{el} Per. ^a da Cunha vive de Esmolas.....		80
---	--	----

Filhos

Anna Maria Felizarda = Cazada = seu marido auz. ^e vive de fiar algodão.....		25
--	--	----

Expostas

D. Francisca = br. ^{ca} = vive de fiar algodão.....		16
Marcelino = branco.....		4
Neto da dita Quiteria = Marco Per. ^a		8

Escravos

João.....	Crioulo.....	30
Miguel.....	Angola.....	80
Maria.....	Cabra.....	30
Manoel = crioulo Ferrador q. se acha fugido ou fora de Caza.....		50
Thereza.....	Angola.....	60

Agregado

Manoel do Carmo.....	Angola vive de esmolos.....	100
----------------------	-----------------------------	-----

Escravos da dita Anna M.^a Felizarda retro.

Maria.....	Crioula.....	28
Baldina.....	Parda = filha desta.....	2 annos
Josefa Frz. da Conceição = branca, solteira vive de custuras.....		40

Filhos

Francisco do Couto = Soldado de Infantaria.....		19
Antonio.....		11
Eufrazia.....	Solteira.....	17
Maria.....		10

Escravo

Manoel.....	Crioulo.....	20
-------------	--------------	----

O Cadete da tropa de Linha Pedro Jozé d'Avila = casado.....		48
Sua m. ^{er} D. Rozalia M. ^a de Toledo.....		38

Filhos

Miguel Jozê.....		4 annos e meyo.....
------------------	--	---------------------

Antonio..... 8 mezes

Escravo

Caetano..... Banguela..... 30
Na m.^{ma} Caza se acha huma parda de nome
Maria Rita = forra = filha de Rita da Costa Dias
Parda = mor.^a em S. Jozé da Paranpeba de S. Gon.^{lo} da
Ponte, em q.^{to} esta não vem buscar..... 9

Anastacia Maria Antonia..... parda = soltr.^a = vive de emolas..... 35

Filhos

Anna..... Parda..... 6
Jacinta..... Parda..... 9

Joanna = Baptista Ribr.^o = parda = cazada com o Cabo da Esquadra do
Regimento de Linha Francisco Furtado da Silvr.^a destacado na Serra 46

Agregados

Thereza Maria de Jezús = branca = soltr.^a = doente = Orfã do falecido
Then.^o João Roiz Miz..... 25
Filho desta = Pedro..... 10
Irmão desta = Joze..... 14

Filhos da D.^a Joanna Bapt.^a

Simplicianna..... Soltr.^a..... 22
Mathildes..... Soltr.^a..... 14
Marçal..... 13
Luiza..... 9
Candida..... 8
Leandra..... 5

Escravos

Thereza..... Ang.^a..... 40
Efigenia..... Cr.^a..... 17

O Furr.^{el} Mór. Hilario da S.^a Porto = cazado = vive dos Officios de
Inq.^{or}, Cont.^{or}, e Destr.^{or} do Geral desta V.^a..... 66
Sua m.^{er} D. Theodora Mendes da S.^a..... 54

Filhos

Bonifacio de Almd.^a S.^a = Cabo da Esqd.^a da Tropa e S.^a Soltr.^o..... 24
Onoria Mendes da S.^a... Solteira..... 19
Felicianna Mendes da S.^a..... 15

Escravos

Hilaria..... Crioula..... 53
Thereza..... Angola..... 34
Venancia..... Crioula..... 14
Manoel..... Angola..... 48

Delera que tem mais Escravos na paragem chamada o Ribeirão da Serra Freg.^a da Itabira; e ao respectivo Comd.^o se hão de dar em Lista.

Leonor Maria = mina = forra = solteira vive de esmolas..... 50
 Sua filha = Marianna = crioula..... 10

Na m.^{ma} Caza os seg.^{tes}

Manoel Roiz = Soldado da Tropa de L.^a = solteiro..... 25
 Antonio Correa da S.^a = Soldado da m.^{ma} tropa = solteiro..... 20
 João Roiz de Sz.^a = branco = solteiro = em delig.^{ca} de assentar praça 22

Roza Maria de Jezús = Cabra = solteira vive de tirar esmolas..... 32
 Anna Maria dos Anjos = branca = solteira = vive de tingir correas aos soldados..... 40

Filhos

Bento = Aprendiz de Çapatr.^o..... 13
 Manoel..... 9
 Suterio Nunes de Oliveira = Pintor p. hora auz.^o..... 25

Anna Francisca de Jesus = br.^a = solteira = vive dos saldos de seu filho..... 50

Agregado

Salvador Glz = branco Aprendendo a Latoeiro..... 14
 Filho da dita = Joaquim M.^{el} Glz. de Assumpção Soldado do Regimento de L.^a..... 20

Anna Roiz = parda = soltr.^a = vive de fiar algodão e lavar roupas.... 40

Filhas

Florencia Gomes de Brito = solteira = vive do abrigo de sua May..... 24
 Januaria Gomes de Brito = solteira = vive do mesmo..... 28
 Filho da dita Florencia = Candido..... 3

Antonio Ferr.^a Carmo = pardo = Solteiro = musico..... 66

Manoel Joze de Sz.^a = branco = solteiro vive de mascatear..... 38

AngelaLopes = parda = casada com Miguel Coelho separada deste por Sentença. Vive de suas lavages de roupas..... maior de 60

Agregados

Quiteria de Lemos = preta mina = vive de esmolas..... 70
 Na mesma Caza = seu Genro João Luiz Nunes. = pardo = cazado vive de Latoeiro..... 42
 Sua M.^{or} Pulqueira Francisca..... 41

Filhos deste Casal

Chrispim. = pardo..... 5
 Angela... = Parda..... 1

Escravos da dita Angela Lopes.

Joanna	Crioula	50
Caetano	Crioulo	55

Joanna de Lemos = parda = solteira vive de suas custuras	27
Na m. ^{ma} Casa se acha aprendendo a coser = Patricia Parda filha de Maria = crioula forra que está em casa do Then. ^e Jeronimo X. ^{er} de Sz. ^a	10
Verissimo Per. ^a dos S. ^{tos} = branco = sego = vive de esmolas	43

Sua M. ^{er} Florencia Dias de Sz. ^a = parda	42
---	----

Filhos

Bernardino Per. ^a dos S. ^{tos} aprendendo a Çapatr. ^o	19
Verissimo Per. ^a dos Santos aprendendo o mesmo	18
Rosa Per. ^a dos S. ^{tos} aprendendo a fazer vendas	11
Genoveva	9
D. Anna Joaquina Barboza = branca = casada com Joaquim Glz. de	

Figueredo = auz. ^o	60
-------------------------------------	----

Agregados

Sua May = Antonia Maria da Conc. ^{am} , Br. ^{ca} = viuva e vive debaixo do abrigo de sua filha	80
Irmã da dita Anna Joaq. ^{na} = Maria Theresa = solteira	30
Thereza	80
Preta = Mina forra = soltr. ^a vive de esmolas	80

Filhos da dita D. Anna Joaquina

D. Rita Joaquina = solteira	25
Michilina	16

Escr.^{os} de D. Anna Joaquina

Anna	Banguela	30
------------	----------------	----

Escravos de sua May Ant.^a Ma. da Conc.^{am}

Eva	Crioula	10
Luiza	Banguela	25
Filho desta	Adão	9 mezes
Efigenia	Crioula	30
Joaquim	Angola	40
Francisco	Crioulo	8

Exposta

Florencia	Parda = solteira	30
-----------------	------------------------	----

Declara a dita D. Anna Joaquina ter mais escravos no Sertão em huma das Fazendas que foy do Then.^o Jeronimo X.^{er} de Sz.^a, em cujo destricto se hão de dar em Lista ao respectivo Comandante.

Maria da Costa. S. ^a = branca = viuva vive de esmolas	70
--	----

Filhos

Ignacia Joaquina = solteira.....	25
Rosa Maria..... = solteira.....	40

Anna Maria = parada viuva = vive da proteção de seu f. ^o M. ^{el} de Faria Sachristão da Capela do Carmo.....	60
--	----

Barra

Romão dos S. ^{tos} = Cabra = criado = vive de sua Venda.....	25
Sua m. ^{er} Violante Rozeira.....	19

Eugenia Maria = parda = solteira, vive de custuras.....	30
---	----

D. Thereza Jacinta do Nascimento = branca = casada com Antonio Joaquim auz. ^e vive de alguma assist. ^a q. lhe deixou seu marido.....	29
--	----

Escravos

Francisco..... Angola.....	50
Ciprianna..... Crioula.....	18
Filhos desta = Feliciano = Cabra.....	3
Luiz..... Pardo.....	1

Constantino Neto de Sz. ^a = pardo casado = çapatr. ^o	32
Sua m. ^{er} Aguida Roiz Velasco.....	25

Filhos

Valerianno.....	7
Joaquim.....	5

Escrav.^{os}

Marcelino..... Cabra.....	8
---------------------------	---

Thomaz Jozé Velasco = pardo = solteiro = Carpinteiro.....	40
---	----

Maria Sisiaca = parda = Viuva vive do seu trabalho.....	40
---	----

Agregados

Antonio Roiz Neves = pardo = cazado vive de sua venda.....	27
--	----

Sua m. ^{er} Rosa Francisca dos Reys.....	22
---	----

João Luiz Pinheiro = pardo = cazado, carpinteiro.....	30
---	----

Sua m. ^{er} Vitorianna Francisca dos Reys.....	24
---	----

Filho dos ditos

Joaquim = pardo.....	8
----------------------	---

O S.M. Luiz Antonio Ribeiro = branco = cazado vive de sua ag. ^{ca}	45
---	----

Sua m. ^{er} D. Anna Jacinta do Nascimento.....	40
---	----

de favor em Caza do dito

Roza = Mina = solteira = forra vive de Esmolas.....	60
---	----

F. ^o da d. ^a = Franc. ^{co} = crioulo forro Em casa do dito vive de andar alugado.....	40
--	----

Filhos

Joze Antonio Ribeiro = soltr.º.....	17
Joaquim Antonio.....	15
Antonio Jozé.....	11
Sebastião.....	10
Augusto.....	9
Manoel.....	8
João.....	6
Marcos.....	2
Anna.....	15
Candida.....	11

O alf.º Bento da S.ª Per.ª = preto Mina = cazado vive de sua venda.....	50
Sua m.ºª Antonia da Costa de Jesus = Mina.....	44

Filhos

Antonio..... Cr.º = solteiro = aprendendo o officio de selhr.º	15
--	----

Escrava

Joanna..... Angola.....	12
-------------------------	----

Francisco de Lemos = Crioulo = cazado vive de faiscar.....	30
Sua m.ºª Julianna da Costa..... Crioula.....	36

Filho

Francisco..... Crioulo.....	10
-----------------------------	----

Vicente de Jezús = cr.º = soltr.º alfayate = doente.....	30
Na m.ªª Caza Jose da S.ª da Conc.ªª = Mina vive de faiscar.....	60

Francisco Jozé Mor.ª Paulista = casado vive do seu trabalho braçal q.ºº se acha na Rossa.....	27
Sua m.ºª Maria Rosa = branca.....	19

Carlos Jose Per.ª = soldado da tropa de Linha = solteiro.....	32
---	----

Escravo

Benedicto = mina.....	40
-----------------------	----

O Rd.º Felix Antonio L.ªª.....	50
--------------------------------	----

Irmans

D. Maria Conc.ªª Lx.ª.....	59
D. Joaquina Francisca Lx.ª.....	56
D. Magdalena Theresa de Jezús.....	46

Agregados pobres

Jozefa = parda forra.....	22
Gertrudes = parda forra.....	13
Catherina = parda forra.....	10
Manoel = pardo forro.....	8

Francisco = branco = Afilhado e agregado q. se acha na freg.^a da Itatiaya na Rossinha q. lá tem o dito R.^{vd}o..... 10

Escravos

Marianna..... Cabra..... 7
 João..... Crioulo..... 50
 Matheus..... Cabra..... 48
 Joze..... Angola..... 22
 Joaquim..... Angola..... 8
 Anna..... Crioula..... 60
 Antonia..... Crioula = Aprendiz das irmãs, do Rev.^{do}
 Escrava do Rev.^{do} José Carn.^o do Ouro Preto..... 8

Bernarda Gomes..... Crioula = soltr.^a vive de sua venda..... 21

Joanna Lopes = parda = solteira vive de fiar algodão..... 30
 Seu filho = Amancio..... 4
 Pedro..... 2 mezes

Joanna Maria de Oliveira = branca = vive de esmolas..... 60

Agregado

Pedro..... Angola = forro vive de Lenheiro..... 58

Filha

Francis Ferrás de S. Payo = soltr.^a vive de lavar roupas..... 29

Mathias Mor.^a D.^{te} = branco, cazado vive de suas Porçõem..... 33
 Sua m.^{er} Maria do Carmo da Conceição..... 26

Filhos

Ant.^o Florencio..... 8
 Balbina..... 5
 Francisco..... 1 anno e meyo

Antonio de Ar.^o Cortes = pardo = solteiro vive de suas vendas..... 60

Patricio Per.^a da C.^a. = solteiro = vive de Solicitador de Cauzas-maior 50

Escravos agregados de huma tutoria da Her.^{ca} de Andreza Paula

Joaquina

Emerencianna..... Crioula = solteira..... 18
 Manoel..... Crioulo..... 12
 Maria = cabra = Irmã dos ditos que se acha em casa de Thereza de Jesus
 Ros.^o do Ouro Preto e pertencentes a dita Tutoria..... 14

E declarou ter hum escravo p.^r Nome M.^{el} Angola na Paraupeba em
 Caça de D. Barbara..... 80

O Alf.^s Francisco da S.^a Santos =branco = solteiro vive de estalajadeiro..... 38

Agregados

Lucianna M.^a de Moura = crioula = soltr.^a = vive de custuras..... 27

Escravo

Filipe..... Angola..... 30

Manoel Joze da Costa dos Prazeres = cazado = br.^{co} vive de seus
negocios..... 55
Sua m.^{er} Francisca Maria de Torres..... 45

Agregados

Simplicio = cr.^o = Solteiro vive de esmolos p.^r ser doente..... 35
Antonia..... crioula = solteira..... 10

Filhos

Maria..... 11
Rita..... 10
Lucia..... 4
Izabel..... 3

Exposta

Delfina..... 2

Escravos

Joaquim..... Mina..... 50
João..... Banguela..... 12
Maria..... Crioula..... 20

Joaquim Montr.^o de Sz.^a = preto = coartado pelo R.^{do} Ant.^o Gomes hoje
falecido = Mina vive de faiscar..... 50

Anna Roiz Bandr.^a = Mina = vive de sua Venda..... 45

Escravos

Joaquim..... Ang.^a..... 20
Thereza..... Ang.^a..... 20
Joaquina..... Crioula..... 2
Anna..... crioula..... 1 anno e 3 mezes.

Joaquina Per.^a = parda = solteira..... 50

Seu f.^o Ant.^o Per.^a = pardo = solteiro = Tambor Mór do Reg.^{to}
dos pardos..... 29

Agregada

Lourença Garcia = parda = soltr.^a = vive de custuras..... 36

Filhos da d.^a Lourença

Laureanna..... Parda = solteira..... 18
Maria..... Parda = solteira..... 20

Adão Francisco = pardo = solteiro = Tambor do regimento dos pardos 18

Francisca Garcia = cabra = soltr.^a, vive de fiar algodão..... 33

Filho desta = Manoel de Sz.^a = crioulo = solteiro..... 10

Joanna Maria da Conceição..... Bang.^a = Soltr.^a vive de faiscar.... 40

Filhos

Claudio = cabra = solteiro = vive do mesmo..... 12
Felicia = cabra = solteira = vive de fiar algodão..... 16
Joanna Glz = crioula = vive de fiar algodão..... 17

Agregados

Justino = crioulo..... 5

Jozé dos Santos Correa = Preto Mina = cazado = fugueteiro..... 55
Sua m.^{er} Roza de Sz.^a..... 55

Maria Gomes = angola = solteira vive de faiscar..... 40

Agregado

João de Sz.^a = cabra..... 7
Antonio Per.^a Malta = br.^{co} = cazado = vive de sua Rossa e de vender
madeira..... 60
Sua m.^{er} Anna Maria = branca..... 38

Filhos

Maria..... 16
Manoel..... 13
Anna..... 10
Joanna..... 9
Antonio..... 2
Joze..... 1

Escr.^{os} nesta Villa

Maria Angola..... 25
Thereza..... crioula..... 22
Albina..... crioula..... 16

E declara q. tem mais escravos na sua Rossa chamada Cabeceiras da
Perepitinga — Freg.^a da Itatiaya aonde protastará dar em Lista ao Cap.^{am}
do Destr.^o

Jozé Antonio de Carv.^o = br.^{co} = cazado = latoeiro..... 36
Sua m.^{er} Theresa..... 30

Filho

Rafael..... 8 mezes

Escravos

Francisco..... Bang.^a..... 30
Francisco..... Congo..... 40

Theresa Glz. Bang.^a = forra = solteira e doente vive de esmolos..... 60
Sua filha Maria Dorothea = cr.^a = soltr.^a = vive de custuras..... 20

M.^{el} Roiz de Almeida = branco = vive de Escrevente..... 39

Agregados

D. Josefa de Sz.^a Brito = branca = viuva = vive do Soldo dos F.^{os}..... 40

Filhos

Manoel de Almd.^a max.d^o = sold.^o da Tropa de L.^a..... 23
 Dionizio Lino de Almd.^a = Sold.^o da m.^{ma} tropa..... 15
 Constancia..... solteira..... 24
 Maria..... 6

Escravos

Ant.^a = crioula..... 26
 Ant.^o = crioulo = escravo do dito Almd.^a..... 32

Felicianna Nunes dos S.^{tos} = Br.^{ca} = viuva de M. Carlos vive de
 custuras..... 24

Exposta

Francisca = branca..... 10

Filhos

Joaquim..... 9
 Pedro..... 8

Escravo

Jozê..... Angola = fugido no mato a mais de 4 a. se he vivo terá 20

Antonia Gomes = branca = viuva de Amaro J.^e = vive de diar algodão.. 48

Filhos

Maria = solteira..... 20
 Anna Maria..... Casada com Fran.^{co} Jose = auz.^e..... 26
 Roza = solteira , vive de fiar algodão..... 16

Filhos da dita Anna Maria = cazada

Francisco Joze Per.^a = sold.^o da tropa da linha..... 14
 Joze Per. = soldado da dita tropa..... 13

Escravos da dita Ant.^a Gomes

Marianna..... Ang.^a..... 16
 Filho desta = João = crioulo..... 3

Maria Gomes = soltr.^a = vive de suas custuras..... 50

Suas Irmans

Franc.^a Gomes = solteira = vive do mesmo..... 48
 Catherina Gomes = solteira vive do mesmo..... 44

Escravos

Francisco..... Cr.^o..... 22
 Isabel..... Cr.^a..... 19
 Maria..... Cr.^a..... 48
 Vitor..... Cr.^o..... 3
 Catharina..... Angola..... 24

Marianna.....	cr. ^a	5
Maximianno.....	cr. ^o	5 mezes

Declaração terem mais hu Escr.^o p. nome Joaq.^m = Ang.^a q. se acha na fazd.^a do Cap.^{am} M.^e Joaq.^m Vasco do Termo de Mar^{na}..... 50

Bernarda Soares = parda = casada = seu marido auz.^e vive de suas Custuras..... 40

Filho

Bernardo Joze = Latoeiro..... 20

Exposto

Lucio Mor.^a = braco..... 8

Escravo

Joze = Mina..... maior de 60....

O G. M.^r Francisco Gomes Ferr.^a Simoens = br.^{co} vive de minerar e Rossas..... 40

Escravo

João = bang.^a..... 60

E declara q. tem mais Escravos na Rossa freg.^a da Sé de Marianna aonde os ha de dar em Lista ao Cap.^m do respectivo Destr.^o

Francisco Felix de Moura T.^{te} = cazado Muzico do 4.^o Reg.^{to}..... 30
Sua m.^{er} Joaquina Alz..... 28

Filhos

Francisco..... 6
Carlos..... 5
Joaquina..... 4
Hilaria..... 1 anno e meyo....

Lusia = cr.^a..... 80
Sua Netta = Christina = Cabra..... 9

M.^{el} Az. de Azd.^o = pardo = casado vive de carrear..... 32
Sua m.^{er} Joaquina de Sz.^a Ramos..... 22

Filhos

Jozefa..... 12 annos e meyo...
Prodencio..... 3 mezes
Brigida Maria de Sá = solteira vive de sua Venda..... 50
Sua May = Anna Ladas = forra..... 70

O Alf.^s Joaq.^m Higino de Carv.^o = solicitador = pardo = casado..... 40
Sua m.^{er} Maria Egeciara Alz. de Azd.^o..... 33

Filhos

Leonor..... 9
Anna..... 6
Maria..... 3

Estevão.....		2 mezes
Expostos		
Lucia = br. ^{ca}		5
Florencia.....		3
Agregada		
Marianna Satirea da Costa = cazada com Luiz da Costa Ramos auz. ^o ..		24
Filha da d. ^a = Joanna.....		6
Ant. ^o Jozê da Costa Irmão do d. ^o Carv. ^o aprendiz do off. ^o de Cerigueiro.....		18
Escravos		
Francisca.....	Cabra.....	30
Luiza.....		6
Ignacia.....		3
Perpetua.....		5 mezes
<hr/>		
O Cabo de Esqd. ^a do Regim. ^{to} de L. ^a Ign. ^{co} Correa Diniz = soltr. ^o		40
Agregados		
Jacinta Maria Eufrazia = br. ^{ca} = cazada com Marcelino da Motta Couto prezo na Cadea desta V. ^a , e p. ^r hora se acha nella a d. ^a Sua m. ^{er} q. são moradores na V. ^a de Queduz freg. ^a de S. Amaro.....		30
Escr. ^{os} da d. ^a Agregada		
João.....	Crioulo.....	14
Ant. ^o	Pardo.....	30
Maria.....	Banguela.....	14
Escrava do dito Cabo de Esqd. ^a supra		
Maria = Mofumbé.....		30
Agreg. ^o e Afilhado do d. ^o Cabo de Esqd. ^a		
Filipe = pardo.....		2
<hr/>		
Rua dos Perdoens		
Joze Ant. ^o de Meira = br. ^{co} = casado vive de vender madr. ^{as}		34
Sua m. ^{er} Theodora Francisca.....		22
Filhos		
Claudina.....		5
Antonio.....		4
Rita.....		3
Jozê.....	1 anno meyo.....	
Escravos		
Roque.....	Ang. ^a	30
Josefa.....	Cr. ^a	16
<hr/>		
Joaquim Joze Madr. ^a = branco = casado = Off. ^{al} de Justiça.....		36
Sua m. ^{er} D. Maria da S. ^a Ribr. ^a		28
Filhos		
Joanna da Crús Madr. ^a		8

Claudino Joze Madr. ^a	5
Francisca Iria de Paula Madr. ^a	2
Maria Francisca.....	4 mezes

Escravos

Roza = Ang. ^a	30
Thomazia = cr. ^a f. ^a da d. ^a Roza.....	3
Manoel = Mina.....	60
Bernarda Alz. = cr. ^a forra soltr. ^a = vive de esmolos.....	60

Filhos

Maria.....	Cabra.....	11
Rita.....	Cabra.....	14

Anna Bandr. ^a Angelica = forra Mina, vive de esmolos maior.....	50
M. ^o da Rocha Montr. ^o = br. ^{co} = solteiro = Pedreiro.....	78

Agregado

Manoel Gomes = cr. ^o forro = soltr. ^o = Pedr. ^o	20
--	----

Escravos q. se achão em sua Caza e pertencem a seu f.^o M.^{el} da Rocha Montr.^o no Citio de Joze Correa da freg.^a do Ouro Preto desta V.^a

Joaquim = Mina.....	45
Francisca = Cr. ^a	40
Anna = Cr. ^a	10
Joanna = Cr. ^a	7
Joaquina = Cabra.....	6

Bento = Paulista = vive de se alugar p. ^a Viagem q. ^{do} . tem occasião.....	60
--	----

M. ^{el} Jose Barbosa Pimenta e Sol = br. ^{co} = soltr. ^o vive do officio de tingir Xapeos.....	38
---	----

O Alf. ^s Manoel da Costa Ataide = br. ^{co} = solteiro vive da Arte de Pintura.....	35
--	----

Escravos

Anna = Parda.....	50
Pedro = Angola.....	45
Manoel = Banguela.....	22
Ambrozio = da mesma nação.....	13

Caza da Pedra, Gambá, Sermenha e Olaria da Vargem

Caza da Pedra

O Cap. ^m Joze Glz. de Figr. ^{do} = br. ^{co} = cazado.....	36
Sua m. ^{er} D. Maria Felicia.....	30

Escravo

Francisco = banguela.....	34
---------------------------	----

Caixr.º

M. Alz. de Sa = br.º	70
Jozé Glz = pardo = cazado	40
Sua m.ª Theodora = parda	30
Jozê Cravare = preto forro = alugado	58

Florencia Leite = crioula = solteira vive de sua venda	6 0
Seu filho = Miguel	20
Joze Guedes	40

Eufrazia Leite = parda = viuva, vive de sua Chacara	40
---	----

Filhos

Eufrazia Leite = parda digo Thomazia	14
Marianna	11
Antonio	10
Maria	7
Joaquina	5
Manoel	3
Elias	1 anno e m.º

Agregada

Joaquina = parda forra	50
------------------------	----

Escravos da D.ª Eufrazia

Francisca	Angola	36
Anna	Crioula	12
Luisa	cr.ª	10
Antonio	Angola	80

GAMBÁ

Izabel Maria = parda = solteira	40
Sua f.ª = Francisca Maria = solteira	10

Escravos

Julianna = Ang.ª = escr.ª da d.ª Isabel	16
Joanna = Ang.ª = escr.ª da d.ª Francisca Maria	11
Benedito = Crioulo	28

Coarctado e Agregado

Antonio = crioulo	40
-------------------	----

Sermenha

Chacara do R.º Dom.ºs Fr.º de Carv.º

Escravos do dito

Jozê = Angola	38
Ignacio = Angola	36
Ignacio = Angola	60
João = Mina	70

Jacinto Coelho da S. ^a = branco = lenheiro = cazado.....	50
Sua m. Antonia Ferr. ^a da S. ^a	43

Filhos

Maria Jacinta.....	22
Izidoria.....	20
Anna.....	16
Jacinta.....	9
Joaquina..... 1 anno e m. ^o .	18
Manoel.....	12
Joaquim.....	10
Francisco.....	8
Maximianno.....	22
Genro do dito = Joze de Oliveira que vive de lenheiro.....	

Escravos do dito Jacinto

Alex. = Cr. ^o	25
Manoel = Ang. ^a	24
João = Ang. ^a	25
Manoel = Bang. ^a	20
João = Angola.....	50
Joanna = Ang. ^a	20
Rosa = Cr. ^a	50
Sebastianna..... Cr. ^a	4
Felix..... = Pardo.....	4
Marianno = Cr. ^o	16

João da S. ^a Vr. ^a = branco = cazado.....	86
Sua m. Anna Jozefa.....	80

Filho

Francisco Joze da S. ^a = q. vive de alugar Bestas.....	46
---	----

Nettos do dito João da S.^a

Antonio da S. ^a Figueiredo = Soldado Pago.....	26
Maria.....	20

Escravo

Joaquim = bang. ^a	34
------------------------------------	----

Martinho Frz. = br. ^o q. foy Official de Cantr. ^o	84
---	----

Escravo

Joaquim = Angola.....	60
-----------------------	----

Antonia Maria de Abreu = viuva.....	60
-------------------------------------	----

Agregados

Maria Catharina = Crioula.....	30
--------------------------------	----

Filhos desta

Bernardo = Cabra = forro.....	14
-------------------------------	----

Francisco = cabra forro.....	11
Maria..... Parda.....	7
João = crioulo.....	5

João Jozê = branco = Caldeireiro = cazado.....	60
Sua m. ^{er} = Antonia Maria da S. ^a	48

Filhos

Joanna.....	14
Thereza.....	11
Luiz.....	10
Elias.....	8
Manoel.....	6
Candido.....	14

M. ^{el} Glz. = pardo = solteiro = vive de sua Chacara.....	50
---	----

Quiteria = solteira = crioula forra.....	60
--	----

Olaria

Maria Soares Braga = Parda, viuva de Estevão Alz. de Azd.^o na Olaria e com Rossa na Freg.^a da Itatiaya.

De huma, e outra morada, deu a esta Lista apenas as seg. ^{as} Ad. ^a Maria Soares Braga, q. vive de Carrear telhas e madr. ^a lavrada da Rossa e Olaria.....	60
---	----

Filhos

Jozefa Alz. de Azd. ^o = parda = solteira.....	34
Joanna Alz. de Azd. ^o = solteira.....	24
Joaquim Alz. de Alzd. ^o = solteiro.....	23

Escravos

Vitorino = pardo.....	45
Verissimo crioulo,.....	50
Pedro = cr. ^o	46
Valentim. = cr. ^o	25
Marcos. = cr. ^o	30
Jozê = cr. ^o	25
Innocencia = cabra.....	38
Manoel = pardo.....	90
Jozê = angola.....	40
Francisco = pardo.....	42
Antonio = pardo.....	50
Antonio = cabundá.....	70
Francisco = crioulo.....	10
Manoel = cabra.....	9
Eleno = cr. ^o	7
Claudio = cr. ^o	9
Francisco.....	4

Engracia = cr. ^a	60
Antonia = cr. ^a	50
Theodora = cr. ^a	50
Paula = cr. ^a	40
Vitoria = cr. ^a	36
Francisca = cr. ^a	30
Marcelina = cr. ^a	10
Joanna = cabra.....	10
Domingas.....	12
Getrudes.....	2
Eva.....	1
Antonia = cr. ^a	60

Agregados

Sebastião Roiz, Meira = pardo = Genro da d. ^a M. ^a Soares e cazado com Anna Alz. de Azd. ^o = carpinteiro.....	34
E a d. ^a sua m. ^{er}	30

Sermenha

na Chacara do Cirurg. M.^{or} Ant.^o J.^e Vr.^a de Carv.^o

Feitor = Manoel André.....	49
Oleiro = Felix Per. ^a	30

Escravos

João = Cabundá.....	45
Clara = Cr. ^a = sua m. ^{er}	20
Antonio = Angola.....	30
Bernarda = sua m. ^{er}	34
Domingos = Ang. ^a	50
Manoel = Congo.....	50
Matheus = Ang. ^a	50
Manoel = Ang. ^a	45
Affonço = Ang. ^a	30
Matheus = Ang. ^a	15
Francisco = — Pardo.....	20
Joze = Angola.....	28

Vargem

D. Clara Maria de Castro = br. ^{ca} , viuva do D. ^{or} M. ^{el} Manço da Costa Reys.....	62
---	----

Escravos

Bonifacio.....	Pardo.....	33
Antonio.....	Pardo.....	38
Adão.....	Crioulo.....	24
Manoel.....	Angola.....	40
João.....	Angola.....	34
Antonio.....	Munjolo.....	60

Pedro = Angola.....	25
Antonio = Angola.....	26
João = Angola.....	27
Joaquim = Mina.....	40
Felix =	50
Rita = Angola.....	26
Maria = Cabra.....	4
Daniel = Crioulo.....	1

Feitores

Joze Garcia = pardo.....	50
Guilherme = pardo.....	30
Ignacio Peixoto = pardo.....	50

Agregados

Ignacio Rozeiro = Pardo.....	54
Joanna = Crioula.....	24
Antonio Pinto = Crioulo.....	42
Francisco = Mina.....	40
Maria Joanna = Exposta.....	16
Anna Garcia = parda.....	70
Antonio Francisco da Costa = branco.....	26
Joze Gomes dos Santos = br. ^{oo} = cazado = vive de vender lenhas.....	40
Sua m. ^{er} Anna Maria do Sacramento.....	36

Filhos destes

Joaquim.....	10
Maria.....	9
Rita.....	7
Claudina.....	4
Delfina.....	2

Escravos dos mesmos Agregados

Felisberta = Parda.....	3
Paula = Parda.....	33
Antonio = Angola.....	24

Villa Rica 30 de Agosto de 1804

Antonio Joze Roiz de Azd.º

Relação dos Abitantes do Destricto de Ouro Preto de q'he Cap.^m Jose Bento Soares

Ponte do Rozario e todo o Largo da Igreja

O Alf.^{es} Manoel Joze Carneiro — br.^{co}
de idade 31 an. occupado na adminis-
traçam do papel Selado. D. Anna Isa-
bel Sua mulher id.^o 28 an.

Filhos

Antonio J.^o Carneiro id.^o 11 anos
Soldado. Joanna id.^o 8 an. Ma.^a de
6 an. Bernardo de 2 an. Anna 6 m.

Escravos

Lourenço Ang.^a id.^o 50 Antonio de
19 occupados no serviço domestico

O Cap.^{am} Manoel Marques Ferr.^a br.^{co}
solteiro id.^o 38 an. vive de negocio
de fazenda seca

M.^o da Costa Roiz if.^a 20 ann.

Caix.^{ro} do d.^o pardo

Escravos

Ant.^{to} Ang. id.^o 45 M.^{el} Ang. id.^o
30 an. occupados no serviço domés-
tico

Luis Antonio de Barros id.^o de 77 an.
Solteiro branco vive de rendim.^{to} dos
alugueres das Suas Cazas

Romana Tereza viuva parda vive de
parteira id.^a 72 anr.

Filhos

Joaq.^m da S.^a idade de 40 an. ofi-
cial de carpinteiro

Agregados

Joze Roiz irmam da d.^a de id.^o 69 an.
Antonio Mcreira genro da d.^a id.^o 24
vive de escrevente — Maria Teodora idade
22 an. mulher de d. M.^o
id.^a 16 an. neto da d.^a — Ana M.^a id.^o
30 ann. — Fran.^{ca} injeitada id.^o 15 an.
Maria Gonçalves id.^o de 40 ann.

Continua a mesma Casa

Escravos

Maria Conga id.^a 40 Louca
Josefa id.^a 11 an. occupados
no serviço domestico — Joanna
Maria id.^a 37 an. parda
Eacrava desta Luiza id.^a 30 a.

Anna Machada parda id.^a 70 a.
viuva vive de sua chacra e de padeira.

Filhos

Joze da Costa id.^a 40 an. Nar-
cizá 29 Jozefa id.^a 32

Escravos

Domingo Ang. id.^a 40 an. Ra-
fael cr.^o id.^a 14 ann. Joze
id.^a estes são occupados
na chacra

Ant.^a occupada no serviço do-
mestico João id.^a de mais de
80 ann. occupado com a sua
velhice

Antonio Boeno — branco Soltei-
ro de id. 35 an. vive de Sua
Venda

Agostinho Luiz dos Santos Sol-
teiro id.^a 36 ann. vive do o-
ficio de Carpinteiro — na
mesma Casa Lauriana M.^a Sua
Irmã Solteira id.^a de 40 an.
parda vive de sua venda.

João Antonio da Costa br.^o ida-
de 26 ann. Sipriana Barboza
sua molher o d.^o he espeçada
de Infantaria

Filhos

Francisca id.^a 18 mezes

na mesma Caza

Maria Barbosa Parda id.^a 36 an. Cazada
com Joze Coelho

Paula Gonçalves Cr.^a id.^o 40 an.
Solteira

Filhos

Felipe Eugenio 25 Carapina

O Alf.^{es} Joze Pinheiro Liam id.^o 73 an.
D. Juliana M.^a da Conceição id.^a
de 40 ann. Filhos — Policarpio id.^o
10 ann. Ant.^o id.^o 9 — M.^a id.^o 6
ann.

Escravos

Anna parda de 30 an. Sipriana de
16 an. Fran.^{ca} 13 estes ocupados
no serviço domestico
Sebastiam id.^o 40 Ang. occupado em
dar lenha p.^a Casa
O d.^o Alf.^{es} vive de negocio de Sua
venda

Vicente J^o Ribeiro Soltr.^o id.^o 48 a.
branco vive de negocio de toucinho

João da Fon.^{ca} Correa de id.^o 23 a.
vive de faiscar — Fran.^{ca} X.^{er}
de Sena 27 de id.^o casada com mari-
do ausente

Filhos

Maximianno id.^o 11 an. Thomas id.^o
8 an. Maria id. 5 ann. Theresa
id.^o 7 ann.

Agregados

Anna

Joze Antonio Moniz id.^o 60 an.
Branco vive de solicitador de Cauza

Isabel Alz. de Deus de id.^o 30 an.
Solteira — Anna Fran.^{ca} id.^o 50 an.
ambas pobres

Felipe Vás da S.^a Cr.^a solteira de i-
dade 54 an. vive de lavandeira
filhos e netos

João Coelho idade 37 vive de tocar
dos melicianos — Francis-
ca Joaquina de Almeida sua mulher
id.^o 26 an. Jacinto id.^o 17 an. Cus-

todio id.^o 24 ann. entrevado Vicencia
id.^o 35 ann. — Maria id.^o 20 ann. Geraldo
id.^o 16 ann. — tambor das melicias — Hono-
rato id.^o 11 an. Fran.^{ca} de Paula id.^o 9 an.

Efigenia de Paula id.^o 9 an.
M.^a id.^o 16 an. Anna id.^o 16 an. Cami-
lia id.^o 3 an. Maria de Jezus Id.^o 30 an.

Escravos que pertencem a esta
Izabel idade 25 an. Anna id.^o 39 ann.
Bazilia id.^o 11 ann. estes escravos
ocupados no serviço domestico

Agregados

Ventura Frz. Valente de id.^o 37 an.
vive do officio de Alfayate Josefa
Per.^a pobre mendicante.

O Alf.^{es} Joze Per.^a Desa pardo idade
62 an. vive de sua Loja de alfayate
Anna Roiz do Espirito Santo sua mulher
de idade 54 annos.

Filhos

Joze id.^o 15 an. M.^a id.^o 14 ann. Joa-
quina id.^o 8 annos Fran.^{ca} id.^o de 4
ann.

Maria Gomes do Espirito Santo parda
viuva id.^o 70 an.

Filhos

M.^o Roiz Graça — idade 34 ann. offi-
cial de Carapina e pardo
Antonio Roiz Graça id.^o 24 an. Latuei-
ro — Luiz Roiz Graça oficial de Cara-
pinteiro de id.^o 22 ann. Luiza id.^o
25 ann.

Escravos

Lourenço idade de 8 ann. Antonio id.^o
de 6 an.

M.^a Correa Parda id.^o 50 ann tесе-
deira

O Alf.^{es} Joze Antonio de Andrade
branco 39 ann vive de Seu
negocio de venda Theodora M.^a do
Nascimento sua mulher idade de 37 ann.

Filhos

Clara — idade 13 an. Ma. 5 ann.

Escravos

Joze Bang. idade 12 an. — Anna id.^o
30 an — occupados no serviço domes-
tico

Antonio Pires: branco Cabo de es-
quadra da Cavalaria paga id.^o 35 a.
Thereza M.^a sua mulher idade 24 an.

Filhos

Julio id.^o de 6 ann.

Escravos

Maria Cr.^a idade 20 an. Dom.^{os} Ang.
id.^o 25 ann. Merencianna id.^o de 2
ann. negro occupada em faiscar

Maria Gonçalves — parda id.^o 50 an.
viuva — pobre — Anna Saturnina de
Barros também viuva sua filha de id.^o
28 ann. vive pobre

Filhos

Quintiliano id.^o 7 ann.

Agregado Forro

M^m dos Santos id.^o 65 ann. pobre

Antonio Bruno Ribeiro de Mello
id.^o 39 an. vive de sua venda
Candida Ametildes de Gouveia sua mu-
lher de idade 24 an.

Filhos

Silverio de 6 an. Modesto de 4 ann.
Joze de 3 ann. Pantaliam de 11 me-
zes

Escravos

Domingos Ang. id.^o 25 ann. Justa-
Cabra id.^o 24 an. occupada no ser-
viço domestico

O R.^o P.^o João Pimenta da Costa

Escravos

Ant.^o Ang. id.^o 40 Pedro Ang. id.^o 18a.ⁿ
Gracia Congo id.^o 46 an. João Congo

id.^o de 60 ann. occupado no
serviço domestico.

Narciso Joze Bandeira idade de
55 an. occupado na Contadoria de
administração jeral dos Contra-
tos

Joaquina M.^a de Jesus idade 36
ans.^o sua mulher

Filhos

Maria — idade 21 an Fran.^{ca} id.^o
19 ann. Julia id.^o de 17 an. Ve-
nancia de 8 an. Joaquina de 6 an.
Narciza de 15 anos Antonio de 2 a.

Escravos

M.^a cr.^a de id.^o 20 an. Joanna de
id.^o 20 Ann. Luciana Cr.^a id.^o 8
Roza Ang. id.^o 25 Matheus Cr.^o de
10 ann. estes escravos são occupa-
dos no serviço domestico
Jose Ang. id.^o 25 an. M.^o Ang-
de id.^o 25 an. Ventura Ang. de 30
an. todos occupados na faisqueira
tem mais Venciláu cr.^o occupado
em aprender a sapateiro q. tem de
id.^o 12 an.

Roza Gomes da Crus Cr.^a idade 30
an.

Filhos

M.^o de id.^o 5 an.
Anna Barboza preta forra idade
59 an. Joanna Barboza Cr.^a ida-
de 40 an, estas duas morão na
mesma Caza

Fran.^{ca} Romana de Abreu Soltei-
ra de 27 an. Anna Baptista de
Abreu 29 vivem de sua custura

Filhos

Joana de 8 an. Maria de 7 an.

Custodia Frz da Encarnaçam
idade 75 an. parda e pobre

Juliam Gonçalves Cr.^o forro

idade de 30 an. official de sapateiro Solt.^{ro}
Thiodozia Gonçalves de ide. 28 an. sua irmã

Filhos

Bernardina de 6 an. M.^a de 4 an. Bento
de 14 m.

Ilena Frz. da Assunção parda—solteira de
idad.^o 65 ann.

Felicianna Maria de Oliveira de id.^a 25
ann. filha

Escravos desta

Bartholomeu Cr.^o id.^o 26 ann. Catharina
cabra id.^o 25 an. Furtuoza — idade de
7 ann.

Catharina Ribeira Cr.^a Solteira idade
de 38 ann. vive de Sua venda

Manoel Querino cr.^o forro solteiro de
id.^o 38 ann. com sua Loge de Sapateiro

Antonia Teix.^{ra} preta idade 70 ann. po-
bre forra

Manoel da Crus de id.^o 30 ann. Cr^o for-
ro Caix.^{ro} de hua venda de Catharina
Dias

Rita Maria de Moraes branca de id.^o 35
ann. solteira vive de seu negocio de
venda filho Antonio id. de.^o 15 ann.

Escravos

Maria Cr.^a idade 25 an.

Joaquim de 5 am. Fran.^{co} de 11 an. Ursu-
la de 8 ann.

Ocupa os escravos no serviso domestico

Lucianna Pimenta branca id.^o 35 M.^a

Escravos

M.^a cr.^a id.^o de 10 an.

Agregados

Fran.^{co} preto forro id.^o 70 ann.
Migel preto forro id.^o de 60 ann.

Anna Roza Maria da Assunção
Solteira idade de 30 an.

Thereza de Jesus parda id.^o de
40 an.

Escravos

Mariana idade 25 ann. Serve a
casa

Agregados

Bernarda cr.^a id.^o de 50 ann.

O Cap.^{am} Pantaliam Alz. da S.^a
idade de 37 ann. branco Soltei-
ro vive de seu negocio de fa-
zenda seca

Escravos

Adam cr.^o de id.^o 9 ann.

Antonia Gonçalves parda id.^a
29 ann. Vive de Sua venda

Maria Figenia viuva id.^o de 70
an. falecida

Filhos

Raimundo Frz. id.^o de 39 an. o-
ficial de Carapina. Romana Lei-
te irman da d.^a asima id.^a. 50 ann.

Joze Joaq.^m Per.^a Id.^o 49 ann.
b.^{co} vive de sua venda. There-
sa M.^a de Jezus sua mulher id.^o 38 an.

Filhos

Fra.^{co} de Paula ide.^o 22

Joze Joaq.^m id.^o 14 an. M.^a id.^o de 18 an.
Anna id.^o de 10

Escravos

João Monjolo id.^o 40. Luiza Mina idade 45
Antonio id.^o 18—Joaq.^m Bg.^a id.^o 30—To-
dos estes escravos dis q. os tem na Freg.
do Somidouro

O Ten.^o Coronel João Carneiro id.^o 59 a.

Escravos

Claudino id.^o 28 an. Miguel Ang.^a id.^o
40 a.

O Ten.^o Coronel Basilio de Brito
Malheiros id.^o 65 ann.

Escravos

Dom.^{os} Ang.^a id. 32 an. Bernardo Mina
id.^o 42 de serviço domestico

Agostinho Barboza Vilar id.^o 30 an. Sol-
dado da nona Comp.^a regular e Jenobeba
Maria de Jezus sua mulher id.^o 30 anos.

Escravos

Domingas Banguela id.^o 12

Agregada

M.^a Fran.^{ca} id.^o 16 an. Sobrinha do dito

Maria Gonçalves id.^o 57 an. Viuva vive
de sua venda. Parda

Escravos

Rita id.^o 40 an. Lauriana crioula id.^o
33 an — Zacarias id.^o 8 an. do serviço
de Caza

Agregados

Anna id.^o 12 an.

Franc.^{ca} Romana de Oliveira e S.^a id.^o
38 an. viuva parda

Filhos

Maria id.^o 15 an. M.^o id.^o 14—Joaq.^m
11 an. Fran.^{ca} de 8 an. Claudina de
7 an.

Escravos

João — Ang.^a id.^o 54 M.^o Ang.^a 30 M.^o
Cr.^o id.^o 20 Dom.^{os} molato id.^o 20 ocupam
ce em dar jornal. Eujenia parda id.^o 40 ann.
Julianna Mina 25an. id.^o Diszideria Cr.^a 19

Segue a mesma casa
Joaquina cr.^a id.^o 22 an. Ser-
vem a Caza.

Agregados

Anna M.^a Roiz Tia da d.^e id.^o
55 an. Sebastiana Gomes de 56
an. Fran.^{ca} Thereza id.^o 27 —
M.^a Emerenciana id.^o 49 an. Li-
ma Roza id.^a 23 an. Antonia
id.^o g an. Todas estas pessoas
são forras

O Forriel da tropa Regular João
Ferr.^a de Almeida id.^o 40 ann.
Maria de Souza sua mulher id.^o
40

Filhos

Joaq.^m Ferr.^a id.^o 11 an.
Anna id.^o gan.

Escravos

João Ang.^a id.^o 25 an — Lenhei-
ro. Vitoriano cr.^o id.^o 36—Capi-
neiro M.^a Bang.^a id.^a 30 an.
Lavadeira—M.^a Cr.^a id.^o 2 an.

Agregados

Rita M.^a de Jezus id.^o 37 an.
Irmã do dito de cima

Filhos

Roza id.^o de 7 an

Escravos da irmam

Franc.^{ca} crioula idade 20. Mar-
garida id.^o 5 an.

Barbara M.^a de Jesus solteira
id.^o 30 an. Branca

Serafim da Costa Fer.^a id.^o
40 an. vive de sua loge de
sapateiro. Solteiro. Antonio
da Costa Ferra.^a ide.^o 36 an.
Manoel da Costa Ferr.^a id.^o
28 an. Joana Fra.^{aa} M.^a id.^a
27 todos irmãos
Sobrinhos — Fra.^{ca} id.^o 12. Candi-
da 8 an — Escravos: Thomas Ang.^a

idade de 30 an. official de sapateiro Solt.^{ro}
Thiodozia Gonçalves de ide. 28 an. sua irmã

Filhos

Bernardina de 6 an. M.^a de 4 an. Bento
de 14 m.

Ilena Frz. da Assunção parda—solteira de
idad.^o 65 ann.

Felicianna Maria de Oliveira de id.^a 25
ann. filha

Escravos desta

Bartholomeu Cr.^o id.^o 26 ann. Catharina
cabra id.^o 25 an. Furtuoza — idade de
7 ann.

Catharina Ribeira Cr.^a Solteira idade
de 38 ann. vive de Sua venda

Manoel Querino cr.^o forro solteiro de
id.^o 38 ann. com sua Loge de Sapateiro

Antonia Teix.^{ra} preta idade 70 ann. po-
bre forra

Manoel da Crus de id.^o 30 ann. Cr^o for-
ro Caix.^{ro} de hua venda de Catharina
Dias

Rita Maria de Moraes branca de id.^o 35
ann. solteira vive de seu negocio de
venda filho Antonio id. de.^o 15 ann.

Escravos

Maria Cr.^a idade 25 an.

Joaquim de 5 am. Fran.^{co} de 11 an. Ursu-
la de 8 ann.

Ocupa os escravos no serviso domestico

Lucianna Pimenta branca id.^o 35 M.^a

Escravos

M.^a cr.^a id.^o de 10 an.

Agregados

Fran.^{co} preto forro id.^o 70 ann.
Migel preto forro id.^o de 60 ann.

Anna Roza Maria da Assunção
Solteira idade de 30 an.

Thereza de Jesus parda id.^o de
40 an.

Escravos

Mariana idade 25 ann. Serve a
casa

Agregados

Bernarda cr.^a id.^o de 50 ann.

O Cap.^{am} Pantaliam Alz. da S.^a
idade de 37 ann. branco Soltei-
ro vive de seu negocio de fa-
zenda seca

Escravos

Adam cr.^o de id.^o 9 ann.

Antonia Gonçalves parda id.^a
29 ann. Vive de Sua venda

Maria Figenia viuva id.^o de 70
an. falecida

Filhos

Raimundo Frz. id.^o de 39 an. o-
ficial de Carapina. Romana Lei-
te irman da d.^a asima id.^a. 50 ann.

Joze Joaq.^m Per.^a Id.^o 49 ann.
b.^{co} vive de sua venda. There-
sa M.^a de Jezus sua mulher id.^o 38 an.

Filhos

Fra.^{co} de Paula ide.^o 22

Joze Joaq.^m id.^o 14 an. M.^a id.^o de 18 an.
Anna id.^o de 10

Escravos

João Monjolo id.^o 40. Luiza Mina idade 45
Antonio id.^o 18—Joaq.^m Bg.^a id.^o 30—To-
dos estes escravos dis q. os tem na Freg.
do Somidouro

O Ten.^o Coronel João Carneiro id.^o 59 a.

Escravos

Claudino id.^o 28 an. Miguel Ang.^a id.^o
40 a.

O Ten.^o Coronel Basilio de Brito
Malheiros id.^o 65 ann.

Escravos

Dom.^{os} Ang.^a id. 32 an. Bernardo Mina
id.^o 42 de serviço domestico

Agostinho Barboza Vilar id.^o 30 an. Sol-
dado da nona Comp.^a regular e Jenobeba
Maria de Jezus sua mulher id.^o 30 anos.

Escravos

Domingas Banguela id.^o 12

Agregada

M.^a Fran.^{ca} id.^o 16 an. Sobrinha do dito

Maria Gonçalves id.^o 57 an. Viuva vive
de sua venda. Parda

Escravos

Rita id.^o 40 an. Lauriana crioula id.^o
33 an—Zacarias id.^o 8 an. do serviço
de Caza

Agregados

Anna id.^o 12 an.

Franc.^{ca} Romana de Oliveira e S.^a id.^o
38 an. viuva parda

Filhos

Maria id.^o 15 an. M.^o id.^o 14—Joaq.^m
11 an. Fran.^{ca} de 8 an. Claudina de
7 an.

Escravos

João — Ang.^a id.^o 54 M.^o Ang.^a 30 M.^o
Cr.^o id.^o 20 Dom.^{os} molato id.^o 20 ocupam
ce em dar jornal. Eujenia parda id.^o 40 ann.
Julianna Mina 25an. id.^o Diszideria Cr.^a 19

Segue a mesma casa
Joaquina cr.^a id.^o 22 an. Ser-
vem a Caza.

Agregados

Anna M.^a Roiz Tia da d.^o id.^o
55 an. Sebastiana Gomes de 56
an. Fran.^{ca} Thereza id.^o 27 —
M.^a Emerenciana id.^o 49 an. Li-
ma Roza id.^a 23 an. Antonia
id.^o g an. Todas estas pessoas
são forras

O Forriel da tropa Regular João
Ferr.^a de Almeida id.^o 40 ann.
Maria de Souza sua mulher id.^o
40

Filhos

Joaq.^m Ferr.^a id.^o 11 an.
Anna id.^o gan.

Escravos

João Ang.^a id.^o 25 an — Lenhei-
ro. Vitoriano cr.^o id.^o 36—Capi-
neiro M.^a Bang.^a id.^a 30 an.
Lavadeira—M.^a Cr.^a id.^o 2 an.

Agregados

Rita M.^a de Jezus id.^o 37 an.
Irmã do dito de cima

Filhos

Roza id.^o de 7 an

Escravos da irmam

Franc.^{ca} crioula idade 20. Mar-
garida id.^o 5 an.

Barbara M.^a de Jesus solteira
id.^o 30 an. Branca

Serafim da Costa Fer.^a id.^o
40 an. vive de sua loge de
sapateiro. Solteiro. Antonio
da Costa Ferra.^a ide.^o 36 an.
Manoel da Costa Ferr.^a id.^o
28 an. Joana Fra.^{aa} M.^a id.^o
27 todos irmãos
Sobrinhos — Fra.^{ea} id.^o 12. Candi-
da 8 an — Escravos: Thomas Ang.^a

Bonifacio Ang. id.º 50 ocupados
no officio de sapateiro.
Narciza cr.ª id.º 24 an. Rosa id.º 3a.
Manoel de 2 an. Jozefa An.gª id.º 50
ocupadas no serviço de Caza

Agregados

Rita — preta forra id.ª 55

O Alf.ºs Felipe dos Santos Lx.ª de
id.º 50 ann. Ajud.ª de Contadoria
Izidoria M.ª de Jezus id.º 36 an.
sua mulher.

Filhos

Anna M.ª id.º 10 an.

Escravos

Manoel Ang. id.º de 30 Jornaleiro.
ign.ºs Ang. idade 24 an. ocupado no
serviço domestico — Maria Bang.ª de
id.º 20 an. do mesmo serviço — An.ª
id.º 30 an.

Agregados

Joaquim de Jezus id.º de 30 ann.

Escravo da d.ª

Joaq.ºm cr.º idade 16 an. aprende
officio

Antonio Joze Ferr.ª idade 22 ann.
Ocupado na Contadoria

Escravos

Maria id.º 50 an. Caetano cr.º id.º
13 an. ocupados no serviço domesti-
co.

Agregados

Franc.º — id.º de 30 ann.

Gracia preto forro nasam Ang. idade
30 an.

Antonio id.º 9 an. filho

Franc.ª M.ª Miz. ide. 40 an. br.º
vive do officio de alfayate

Manoel Gonçalves — pardo idade 18 an.
vive do officio de Sapateiro

Grigorio Ferr.ª Coutinho id.º 40
muzico das milicias pago. Julian-
na Leite da S.ª idade 36 an.
Sua mulher

Filhos

Tristam — id.º 11 an.

Escravos

Isabel — Ang. id.º 26 an. Serve
a caza

Antonio Joze da S.ª Guimarães
br.º id.º 42a. vive de negocio
de venda

Escravos

Joaq.ºm Bang.ª id.º 20 an. ocupa-
do no Serviço. da Caza.

O Cap.ºm Antonio Leite da S.ª id.º
de 70 an. Mestre alfayate.
Roza m.ª id.º de 62 an. sua mu-
lher.

neto

João id.º de 21 an.

Escravos

Nicolau pardo idade de 40 an.
official de alfaiate — Joanna
Conga id.º de 30 an. — serve a
caza.

Agregados

Roza Vidal id.º de 62 casada e
o marido ausente.

Filhos da agregada

Joaq.ºm id.º 24 an. — official de
alfaiate

Escravos da agregada

Maria Ang. id.º 20 — João Rebo-
lo idade. 36 an. — Maria id.º
de 16 mezes, do serviço da caza

Bazilia Maria Felicia id.º 34 a.
solteira

Escravos

Maria Crioula id.ª 23 an. Fran.ª
id.º de 14 mezes

Agregado forro

Raimundo Fran.ª da Costa p.ª
id.º de 13 an.

Manoel Roiz id.º de an solteiro vive de sua loge de ferreiro.

Escravos

Franc.º Ang. id.º de 40 n. an. Mathheus Ang. id.º 34 — M.º Ang. id.º de 22 Fran.º Ang. id.º de 19 an — estes escravos trabalham no officio. Tem mais Jeronimo Mina id.º de 78 an. Thereza Ang. id.º 25 an. Emergildo id.º de 2 ann. do serviço domestico

Antonio Correia de Carvalho de id.º 40 an. br.º soltr.º vive de sua venda — Jozefa M.ª de Jesus de id.º 57 an. may do d.º

Escravos

Joze cr.º id.º 12 an. ocupado no serviço de Caza.

João Pereira Serpa id.º 60 ann. br.º vive de sua venda solteiro

Escravos

Antonia preta velha agregada

O Ten.º Bernardino de Sena pardo id.º 40 an. vive de sua loge de Sapateiro. Joanna Marcelina id.º 35 ann.

Escravos

Joanna Ang. id.º 30 an. João cr.º id.º 16 an. este forro — Raimundo cr.º de id.º 14 an.

Agregada

Francisca cr.ª id.º de 20 an.. Forra

Antonio Joze Alz. id.º 69 an. branco.

Escravos

Gracia Rebolo id.º 50 an. lenheiro — Migel rebolo id.º 40 an. Capineiro.

Joanna Antonia id.º 30 an. Soltra.

Filhos: id.º de 8 an.

Rita id.º de 10. Joze de 3 an.

Joaq.ª id.º 3 an. Ant.º id.º an.

Eva Maria id.º 36 an. vive de lavadeira.

Filhos

Joana — id.º de 20 an. Maria id.º 19 a Antonia id.º 22. Constancia id.º 34 an. Joze — id.º 8 an. João id.º de 10 an.

João Thimote idade.º 44 an. — vive de sua venda

Antonio da Rocha id.º de 50 an. soltr.º vive do officio de sapateiro

Maria da Assumpção preta forra id.º 53 an. vive de quitandeira.

Filhos

Manoel da Conceição idade 16 an. vive de Carapinteiro.

Domazia M.ª Bandeira id.º de 55 an. preta forra vive de quitand.ª

Escravos

Joanna N. Ang. id.º de 20 an. tambem ocupada em quitanda.

Ign.ª de Araujo Solteira id.º de 30 vive de Lavandeira.

Filhos

Filicio — id.º 2 an. Felicidade de 4 an.

Fram.ª Tavares Fransa de id.º 59 an. viuva parda

Filhos

Caetano Roiz id.º 40 an. ocupa-se na arte de Muzica — Jeronimo Roiz. id.º 38 tambem muzico. M.º Roiz idade 20 an aprende officio Engênia id.º 36 an.

Escravos

Joaq.º Ang. id.º 50 Leinheiro. Joaquina cr.ª 30 quitandeira em sua companhia tem Albina Tavares sua filha viuva

Feilhos desta

Filhos da d.^a viuva:
Feliciano id.^o 14 an. Jose id.^o 12
Feliciano id.^o 14 an. Jose id.^a 12
Maria id.^o de 8 Luzia id.^o de 7 an
Anna de 5 an. Fran.^{co} id.^o de 3 an

Escravos desta viuva

Simam Ang. id.^o 33 an. Leinheiro
Anna Cabra id.^o 31 Serve a caza

Agregados forros

Rita parda id.^o de 18 an. Candida
de id.^o 14 an. injeitada.

Francisca da Rocha id.^o 45 an. vi-
ve de sua costura — solteira

Filhos

Florianna de id.^o 23 an. casada com
Floriano da S.^a Roza de id.^o 36 an.
Cabo de Esquadra da nona Comp.^a

Netos

Januario id.^o de 4 an.

Escravos

João Cabra id.^o de 24 an. Leinhei-
ro — Serafina id.^o de 40 an. serve
a casa.

Bernarda id.^o de 30 an. mesmo ser-
viço

Antonio id.^o de 10. Anna de 9 m. Ma-
noel id.^o 8 an.

João Cabra este não tem lugar por
q. ja esta em sima posto.

Agregados

Roza parda forra id.^o de 18 ann.
Joanna b.^{ca} id.^o de 4 an. enjeitada

Rosa preta mina de id.^o 45 ann.
vive de quitandeira

Filhos

Joze — cr.^o id.^o de 18 an. aprende
o officio — Jozefa id.^o de 16.

Felicia parda id.^o 12 an.

Narciza M.^a preta Mina id.^o 78 an.

Filho

Joze de Serqueira id.^o 40 an. vive
de alfaiate.

Continua na mesma casa da Narciza com
os seus escravos q. seguem:

João Cr.^o id.^o de 16 an. Lucas Cr.^o
de 17 aprende officio Ilias Cr.^o 35
an. tão bem aprende officio — Anna de 30
ann. Mariana 22 — estas servem a caza
Sepriana id.^o de 3 an. M.^a cr.^a 20 an.
Fran.^{co} M.^{na} de 40 jornal.^{ro} Cecilia
8 a. Jacinta 3 a.

Bebiana dos Paços de Jezuz soltr.^a
id.^o 51 an vive de costura

Escravos

Joaq.^m cr.^a id.^o 22 an. anda ao jor-
nal

Na mesma casa Sua filha
Rita Ilena de Jesus de id.^o 30 an.

Filhos desta

Felicia de id.^o de 70 an. — Bernardo
de 7 an. Antonio de 5 — Francisco de
4 m.

Escravos

Luiza parda id.^o 30 an. Serve a casa
Pedro pardo id.^o de 13 an. aprende o
officio. Felix pardo id.^o de 8 ann.

Agregados

Franc.^{ca} id.^o de 12 ann.
Joaquina de id.^o de 9 ann.

Joanna Marcelina cazada com marido
auzente. idade 38 ann.

Filhos

Senhorinha id.^o 20 an.

Escravos

M.^{el} pardo id.^o 20 an. alfayate Vito-
ria Ang. id.^o 25 an. Rita Ang. De id.^o
25 an. ocupados no serviço domestico
M.^{el} de 1 mes — cr.o

Agregados

Felicianna id.^o de 10 an. Branca

O p.^o Joze Fagundes Serafim id. 54 a.
D. Josefa Caetana may do d.^o id. 92 an.
D. Clara sobrinha id.^o 46 an.

Sege Ricardo Sobrinho id.^o 9 an.

Escravos

Vicente cr.^o id.^o 35 Migel Ang. Id.^o
25 — Fran.^{co} Ang. id.^o 24 João Mina
47 an. dis que são do Seu serviço

Na mesma Caza

O Guarda Mor Fran.^{co} da Costa de O-
liveira id.^o de 37 an. sobrinho do
P.^o vive de hu ramo de dizimos.

Escravos deste

João Ang. id.^o de 25 an. Ig.^{co}
Clara id.^o de 24 ann. Seus pages.
Na mesma caza escravos q. possui
B. Coara sobrinha do mesmo p.e.
Tereza Ang. Id.^o de 30 ann.
João cr.^o id.^o 45 Roque ang. 26
do serviço domestico

Fran.^{ca} Maria do Espirito S.^{to} id.^o
de 38 an. solteira.

Filhos

Candido id.^o 3 an. Jose id.^o 6 ann.

Escrava

Joaquina Gangela id.^o de 18 an. do
serviço domestico

Agregada

Clara id.^o de 57 an. irmã da dona
da casa

O Quartel Mestre Migel de Araujo
id.^o 45 ann. — ocupado na Contado-
ria — Luciano de livr.^a de id.^o de
30 an. Agregado do dito ocupase em
fogueteiro

João Grizostimo pardo id.^o de 30 a
an. vive de carpinteiro

Andreza Per.^a preta forra idade de
35 an. Solteira vive de sua venda.

Tiodora M.^a do Espirito S.^{to} id.^o de
40 an. solteira

Filhos

Migel idade de 16 an. M.^{el} de id.^o
de 13 an. Joze id.^o de 55 an. Maria
id.^o de 9 m. Fran.^{co} idade de 8 an.
Antonio de id.^o de 7 an. Joaq.^m id.^o
de 5 ann.

Escravos

M.^{el} Congo id.^o de 38 an. serve a ca-
za.

Agregada

Anna de Souza Coelho cr.^a forra id.^o
6. ann.

Joaq.^m Franc.^{co} Sold.^o pago idade de
27 an. Silveria mulher do dito id.^o
18 a.

João Alz. de Almeida. Muzico das Me-
licias pago de id.^o 36 an.
Angelica M.^a Arcanjela id.^o d 25 an.
Sua mulher

Filhos

Lucas id.^o de 4 an. Silveria de id.^o
de 1 anno

Anacleto Correa Mairinque id.^o 28 an.
cr.^o forro vive de alfaiate. Joze da
S.^a homem branco idade de 40 an vive
de penheiro

Antonio Vieira id.^o 38 an. Soldado
pago

Escravos

João Ang. id.^o 16 aprende a ser
sapateiro

João Roiz do Nacim.^{to} de id.^o de 47 an. oficial de carpinteiro — Anna Nazaria da Costa Coelha sua mulher de id.^o 33 an.

Filhos

Francisca de id.^o 2 an. João ida.^o de 6 mezes.
Eufemia cr.^a forra id.^o 60 an.
may do dito

Agregado

Manoel preto forro idade de 60 an. faisgador

Bernarda Luiza da Cunha Fideliz id.^o de 26 an. com marido auzente vive de fazer renda.

Filhos

Constância id.^o de 10 an. Cristina id.^o de 8 an. Albina id.^o de 7 Claudina id.^o 5 an.

Agregados irmãs da d.^a

Franc.^{ca} Luiza da Cunha id.^o de 37 Maria Luiza id.^o 35 a. Angelica Luiza id.^o 34 an. M.^a da Cinha d id.^o 32 an. Anna Luiza id.^o 50 an may das ditas.

Segem os escravos de Bernarda Luiza da Cunha Lima q. sam os segintes

M.^a Cr.^a id.^o de 13 ann. Serve a caza — Roza Patda id.^o 27 an. louca.

Joze Ang. id.^o 30 leinheiro — Miguel congo id.^o de 70 an. isteire-ro.

Agregados mais da d.^a

Violante Cr.^a id.^a 18 an. Constantino Cr.^o de id.^o 15 an. aprende officio M.^{el} Cabra id.^o 7 an. Justiniano Cabra id.^a 15 aprende officio — Grigorio cr.^o id.^a 10 a an. aprende officio Narciso Fran.^{co} cr.^a id.^o 8 an.

Rita Joaquina id.^o 24 an. b.^{ca} cazada com Jose Lins Saldado pago

Escravos

Maria Ang. id.^o de 28 an.: M.^a Cabundá id.^o 32 an.

Joaquina cr.^a id.^o de 8 an. — Fran.^{ca} cr.^a id.^o de 6 an. Albino cr.^a id.^o de 5 an. — ocupado no serviço da caza

Rua q. vai p.^a o Ospicio da Terra Santa.

Maria Roza idade de 40 anos pobre

Filhos

Angelica Id.^o de 19 an. Romana de 17 an. — Florencia de 14 — Joaquim de 12 an. Thobias de 8 a. Anna de 5. Joanna de 15 an.

Escravos

Jolianna id.^o de 40 an. Serve a caza

Anna Pinta de Almeida id.^a de 63 a. pobre

Filhos

Thereza M.^a de Jesus id.^o de 25 an.

Nicolau Pacheco id.^o de 22 an. vive de ortelam.

Escravos

Franc.^{co} Monjolo id.^o de 42 an. ocupado no mesmo ministério de orta.

Ana Alz Rozeira id.^o de 40 an. Solteira.

Agregados

M.^a Roza id.^o de 50 ann. Joanna Per da Cunha id.^o de 22 ann.

Filhos de Joanna Per.^a

Angela id.^o de 4 an. Luzia id.^o de 2 an.

Sobrinhas

Joanna idade de 13 ann. Maximiana — id.^o de 14.

Caetano preto forro id.º de 77
an. vive de cozinheiro

Thereza Maria de Jezus id.º de
45 ann. pobre

Filhos

Marcelina M.ª de Jezus id.º de
22 an. Antonio id.º de 14 an. A-
Anna id.º 32 an. Jeraldo id.º
de 50 an. Angelica id.º de 8 an

Netos

Inocencio id.º de 3 an. Joliana
id.º 4 an.

Joze Ferr.ª Villas boas id.º de
34 an. vive de carreiro Felis-
berta Beatris dos Anjos id.º de
25 an. sua mulher

Filhos

Fnanc.ª id.º de 7 mezes.

Escravos

Maria Ang. id.º de 14 ann. Ser-
ve a casa

Agregados

Trezeza M.ª de Jezus id.º 34 an.
Venancio Joze de Souza id.º de
14 ann. Manoel Per.ª id.º 25 an

Ospicio da Terra Santa
Fr. Antonio de S. João Baptista

Donatos

O Irmam Antonio de Padua id.º de
30 an. O Irmam Salvador da
Sacra Familia id.º de 20 an.

Escravos

João Mina id.º de 63 an.
João Angola id.º de 70 an. Anto-
nio Cr.º id.º de 25. Benedito
Cr.º id.º de 40 an. Joaquim An-
gola id.º 9 an. Caetano Ang. id.º
30 an. Ocupados no serviço da
Caza

Abaixo do Oopicio

Joaquim Ribeiro preto forro id.º de 64
an. vive de faisgador: Joaquim de Came-
ra preto Mina forro id.º 50 an. vive do
mesmo trabalho de faisgador

Anna Barboza id.º 77 an. preta forra
Luiz Moreira idad.º 80 an. Preto forro
he faisgador.
Fran.ª preta pobre e doente idade 40 an.

Principia a rua do Sacrm^{to}

O Ten.º Domingos Frz Rabelo id.º 42 an.
vive de seu negocio de estalage.

Escravos

João Cabundá id.º de 40 an.
João Bang. id.º de 50 an.
Gonçalo M.ª id.º de 40 an.
Joaq. Carg id.º de 22 ann.
Franc.º Cri.º id.º de 12 ann.
Maria Cr.ª id.º de 12 an. todo o serviço
da Caza

Caix.º da Caza

Malaquias Fulgencio de 23 an branco.

Paulo Luiz Vieira id.º 64 an Branco sem
negocio

Josega Ferr.ª da Rocha id.º 30 an pretá
forra vive de sua venda

Escravos.

Jozefa Bang. Id.º 30 an serve a caza
Fran.ª cr.ª id.º de 12 an. Joanna id.º
de 9 an.

Joaquina Roza da Encarnação
Soltr.ª vive de sua venda

Filhos

Joze id.º de 10 an. Vicente id.º 3 an.
Ursula id.º 14 an. cazada com Bernardo Jo-
Joze soldado da 9.Comp.ª

Antonia Roiz preta forra id.^o 77 an.
sem negocio e pobre

Margarida Franc.^{ca} id.^o de 60 an.

Agregadas

Fran.^{ca} Ferr.^a Cr.^a id.^o de 30 an.
quitandeira forra. Paula M.^a do Ro-
zario id.^o de 25 an. Cr.^a forra,
lavandeira. Marcelina Antonia de Mello
id.^o de 30 an. Solteira

ioanna de Oliveira — preta forra id.^o
de 40 an. Solteira.

Filhos

Juliana id.^o de 12 an. Faustino id.^o
de 10 an. Joze id.^o de 8 an. Joaquim
id.^o de 6 an.

Escravos

Faustina Ang. id.^o de 25 an. Serve a
caza

Joanna M.^a Pimenta Cabra forra id.^o
de 39 an. Solteira.

Filhos

Fran.^{co} Antonio pardo vive de Latoei-
ro

Escravos

Sebastiana cr.^a id.^o de 30 an. cozinheira.

Agregados

Joze Pimenta irmam da d.^a vive de al-
faiate id.^o de 55 an. Oardo Feliz pa
pardo id.^o 14 an. aprende officio M.^a
Franc.^{ca} id.^o de 36 an. parda pobre

Mariana Roiz Barbosa branca Soltei-
ra de id.^o 55 an. vive de seu tear. Jose-
fa Roiz Barbosa id.^o 58 an. Anna Ro-
Anna Roiz Barbosa id.^o 45 an. ambas
irmãs e costureiras

Agregado

Antonio cr.^o forro id.^o 28 an.

Dom.^{os} Gonçalves de Barros br.^{co} id.^o
de 45 an. officio de Carpinteiro de
Seges — Maria de S.^a Roza id.^o de 40
an. sua mulher.

Escravos

Fran.^{ca} Bang. id.^a de 28 an. ocupa-
da no serviço de caza

Maria Micaela cos Anjos id.^o de 58 an.
Rita sua irmã id.^o de 14 an. brancas
solteiras e irmãs

Fran.^{co} Gonçalves Cr.^o forro vive do
officio de carapina.

Filhos

Fran.^{ca} de id.^o 11 an. Joaquina id.^o
de 8 an.

Fran.^{co} Thomas Coitinho id.^o de 25 an.
vive de latoeiro pardo.

Agregados

Joanna M.^a de S.^a parda id.^o de 28 an.
Solteira — M.^a Jose id.^o de 12 an.

Antonio Velho cabra de id.^o de 30 an.
Vive de viajar

Felipe Coelho id.^o de 30 ann. com loge
de Sapateiro pardo Claudio Teix.^{ra}
id.^o de 38 ann. officio do dito

Ana Ignes de Souza — parda id.^o de 75
an. Fran.^{co} da veraerus id.^o de 40 an.
Officio de carpinteiro filho da d.^a
asima Martinho id.^o de 32 an.

Joanna Fer.^a da Cruz de id.^o 56 an.
vive do jornal de seus escravos

Escravos

Joze angola id.^o 25 an. M.^a de 40 an.

Agregados

Pio id.^o de 29 an. aprende officio
Eugenio id.^o de 18 an. aprende offi-
cio

João da S.^a Anna preto forro N. Ang.^a
id.^o de 40 an. vive de sua venda.

O Cap.^a Joaquim Joze dos Santos br.
id.^a 57 an. ocupado na Contadoria-
Emerenciana Constancia de Jesus sua
mulher de id.^o de 26 an.

Filhos

Joaquim de id.^o de 16 mezes.

Escravos

Antonio Mina id.^o de 70 an. Sepriana de id.^o de 60 Jianna de id.^o de 18 Maria de id.^o de 10 ocupados no serviço domestico.

Anna Florinda idade de 44 ann. Viuva

Filhos

Maria id.^o de 20 Roza id.^o de 16 Joanna id.^o de 14. Fran.^{co} id.^o de 15

Escravos

Custodio pardo id.^o de 30 an. Official de Sapateiro

Agregados

Prima id.^o de 5 ann. Izac- id.^o de 4 an. Maria id.^o 2 an.

O Cap.^{am} Feliz Corea da Gama cr.^o id.^o de 73 an. vive de seu negocio com venda — Anna Corea digo Anna dos Santos Corea da Gama id.^o de 55 an. Sua mulher

Escravos

Migel Ang. id.^o 42 an. Leinheiro Antonio cr.^o id.^o 18 an, serve a Caza Anna cr.^a id.^o de 16 an doente M.^{el} Cri.^a idade de 4 an. Catharina Ang. id.^o de 30 an. Serve a caza

Agregados

Felicia idade de 90 ann.

Antonio Perr.^a id.^o de 26 an. Silverio Perr.^a Cardozo id.^o de 28 vivem de negocio de toucinho sem maior resistência na Tera.

O Ten.^o Ign.^{co} Antonio id.^o de 37 Escrivam da administração do Correyo. Solteiro

Escravos

Jose congo id.^o de 23 an. Seu page.

Genoveva Machada id.^o 58 ann. vive de doceira.

Escravos

Rita Mina id.^o 40 an. conzinheira Joanna M.^{ma} id.^o 50 an. Serve a caza

Pratonila Cr.^a id.^o 14 an. o mesmo Fran.^{co} Mina id.^o de 60 an. faisca- dor. Dom.^{os} Cambundá id.^o 40 an. anda a jornal Maria M.^{ma} id.^o 80 an. Eva cr.^a id.^o de 10 mezes

M.^a Joanna id.^o de 18 an. solteira

Filhos

Fran.^{ca} id.^o de 11 ann.

Joze id.^o de 12 ann.

Anna id.^o de 9 an.

Antonia id.^o de 7 an.

Agregados

Ursula Maria id.^o 48 an. sua may

Rita Emerciana id.^o de 19 an.

Antonio id.^o de 18 an oficial de alfaiate.

Ana Maria da Graça id.^o de 60 an.

Agregados

Angelica Fran.^{ca} idade de 20 an.

Joaquim Pinto de Souza id.^o de 42 a. Vive de carpinteiro Fran.^{ca} de Paula id.^o de 35 an.

Filhos

Izidoro id.^o de 14 an.

Franc.^{co} de 9 an.

M.^a de 8 an.

Candinha de 4.

Escravos

João Zng. id.^o de 40 an. ocupado no officio de Carpinteiro.

Thereza Ang. id.^o 30 an. cozinheira

Josefa M.^a da Conceição idade de 69 an. viuva.

Escravos

Joze Congo id.^o de 30 an. Latoeiro

Joanna id.^o 25 quitandeira

Agregados forros

Fran.^{co} id.^o de 20 anó

João id.^o de 39 an.

Anna id.^o de 44 an.

Ilias id.^o de 8 an.

Maria id.^o de 11 an.

Manoel Fran.^{co} id.^o de 43 an. vive de sua venda

Manoel Coelho — idade de 35 an. Oficial de sapateiro — solteiro

O Cap.^{am} M.^{el} Furtado de Souza id.^o de 40 an. com estabelecimento no Morro Vermelho termo da V.^a do Caité

Filhos

Luiz de id.^o de 10 an.

Escravos

João Ang. id.^o 30 page. Jacinto q. se acha em deposito em seu poder com id.^o de 31 an.

O Cap.^{am} Luiz Antonio Ferr.^a id.^o de 50 an. vive de cobranças do seu negocio.

Escravos

Joaquim Ang. id.^o 25 an.
Matheus Ang. id.^o 40 an.
Jose Ang. id.^o de 45 an.
todos pages do serviço doméstico.

Joaquina preta Mina forra id.^o de 30 an. vive de sua venda

Escravos

Eugenia cr.^a id.^a de 28 an. serve a Caza

M.^o coitinho cr.^o forro id.^o de 30 an. caixeiro do Corte

O P.^o M.^o Moraira Duarte id.^o 42 an. Maria Joaquina sua irm.^a id.^o 44

Escravos

Mathias id.^o de 50 an.
Roza id.^o de 60 an.
Roza id.^o de 30 an. do serviço domestico

Agregados

João exposto de id.^o de 18 an.
Franc.^{ca} filha de Joze das Neves de id.^o de 12 an.

Casa da falecida M.^a Roiz de Queiros

Escravos

Theresa id.^o de 11 an. Cr.^a
Manoel Mina id.^o de 50 an. Leinheiro
Matheus Ang. id.^o 48 an. Leinheiro
Maria Bang. id.^o 50 an. cozinheira
Maria Bang. id.^o 43 Mente Cata.

Agregados

João id.^o de 7 an. M.^a id.^o 2 ann.

Franc.^{co} Roiz pardo de id.^o 50 an. vive de sua venda. Solteiro

Daqui paça as principio da Ponte Seca. e continua todas as ruas do bomfim e ouro preto.

Antonio de Baros cr.^o forro id.^o de 45 an. vive do officio de pedreiro.

Filhos

Antonio id.^o 9 an. Sancha id.^o de 8 an
M.^a de id.^o 7 an. Joaquina id.^o
4 an. Bento id.^o 1 an.
Anna M.^a Cr.^a id.^o 30 an. ama dos filhos

Theresa de Souza cabra id.^o 22 an. vive de sua venda.

Filhos

Ana parda id.^o 5 ann.

Antonio Pereira dos Pasos id.^o 60 an. vive de alfaiate — Thereza M.^a de Jezus id.^o 50 an. sua mulher

Filhos

Roza id.^o 20 an. André id.^o 16 an.
Manoel id.^o 14 an. Ursula id.^o 15 an.

Netos

Maria id.^o 3 an. Vicente id.^o 1 an.

Maria Jozefa Id.^o de 68 an. viuva

Filhos

Eujenia id.^o 30 an.
Joanna id.^o 28 ann.
Antonia id.^o 26 ann.
Joanna id.^o 24 ann.
M.^a id.^o 23 a.
Leonarda id.^o 27 an.

Netos

Joaquina id.^o 17 an.
João id.^o 16 an.
Amatildes id.^o 11 a.
Joaquim id.^o 8 an.
Domiciano id.^o 7 an.
Franc.^a id.^o 3 an.
Modesto id.^o e a.
Profinis id.^o 2 an.
Joze id.^o 5 an.
Francisca id.^o 18 mezes

Anna Fran.^{ca} da Conceição id.^o
de 60 an. Solteira

Filhos

Jeronima Fran.^{ca} id.^o 25 an.

Escravos

Joana ang. id.^o 30 an. quitan-
deira

Joaquim de Souza Machado id.^o
50 an. preto forro mestre bar-
beiro. Delfina M.^a de Jesus Id.^o
40 an — sua mulher

Escravos

Maria Ang.^a id.^o 16 an. do ser-
viço doméstico

Feliciana Roza id.^o de 30 an.
Antonia de Oliveira id.^o 20 an
ambas vivem de custureiras

Marta Jozefa da S.^a id.^o 60 an
Solteira

Escravos

Maria Ang. Id.^o 60 an. Serve a caza

Agregados

Maria Vianna id.^o 25 ann.
Lionarda — id.^o 5 an.

Pedro Gomes preto forro id.
70 an. faiscador.

Manoel Antonio cr.^o forro id.^o
50 an. vive de sacristam.
Antonio Roiz preto forro id.^o
50 ann. faiscador.

Thiodora da Assunção id.^o 50 an. viu-
va vive de sua venda

Filhos

Theresa id.^o — 20 an.
Franc.^{co} id.^o 17 ann.
Camilio id.^o 14 an.

Netos

Angelica id.^o 5 an.
Ignacia id.^o 27 an. sobrinha da d.^a
asima

Caetano Joze Cardoso id.^o 55 an. Ajud.
de Cerurjia do Regim.^{to} de Linha.

Filhos

Joze Joaquim Cardozo — soldado id.^o 15
Ant.^o id.^o 12 M.^a id.^o 10 an.
João id.^o — 6 Caetano id.^o 4 an.

Escravos

Garcia Cr.^o id.^o 18 an. page.
Jose Cabra id.^o 11
Joaquina Cr.^a id.^o 30 cozinheira
Rita — Cabra id.^o 8 an.
Angelica Cr.^a id.^o 6 an.
Joana Ang. id.^o 16 a. Lavandeira

Fran.^{co} Gomes da Rocha id.^o 50 an.
Timbaleiro da tropa de Linha

Escravos

Joze Ang. id.^o 20 a. Carapina
M.^{el} Mina id.^o 46 cozinheiro

Sebastiam de Baros id.^o 58 an vive
da Arte da Muzica

Escravos

Izidora cr.^a id.^o 24 a. cozinheira

Angelica Felizarda de S.^a id.^o 28 an.
viuva

Filhos

João — id.^o — 9 an.
Genoveva id.^o 8 an.
Anna id.^o 6an.
Francisco id.^o 5an.
Marcelina da S.^a id.^o 50 ann may da
dita asima

Escravos desta

Antonio Ang. id. 30 anda ao capim

Viricimo Roiz — musico do 2.º Re-
gim.º de Melicia id.º de 30 an

Agregado

Inocencio id.º de 8 ann.

Joze M.º Perr.º id.º 30 ann. e
Apolinário Teix.º id.º 35
ambos em hua loge de sapateiro

Maximianna Frz. id.º 24 ann.

Filhos

Rita — id.º 8 ann.
Raimundo id.º 2 an.
Camilio id.º 9 mezes

M.º Teix.º Cr.º forro id.º 40
ann. vive de caix.º do botequi

Manoel Teix.º digo M.º Joaq.
de Almeida — Soldado da tropa pa-
ga Fran. de Paula id. 34 an.
sua mulher

Filhos

Luiz de id.º de 16 an. Albino
id.º de 9 an.

Camilio Lopes Cr.º forro id.º
36 an. vive do officio de alfaia-
te — Vitoriana Lopes id.º 30 an.
solteira.

Silvestre de id.º 16 an.
aprende officio

O Furiel Faustino Vieira de Sou-
za id.º 40 an. — Emerciana Go-
mes de Souza id.º 41 an. Sua mu-
lher

Filhos

Anna — id.º de 17 an.
Maria id.º de 14 an.
Joanna id.º de 12 an.
Fran.º id.º de 10 an.
M.º id.º de 9 an.
Thereza id.º de 6 an.
Rita id.º de 4 an.
Getrudes id.º de 11 mezes

Escravos

Joaq.º Ang. id.º 25 an. Sapatei-
ro
Joanna Bang. id.º 23 an. serve

a caza

Antonio cr.º id.º 7 an.

Casemira cr.º id.º de 18 mezes

O d.º Furriel vive de sua loge de Sapa-
tr.º e negocio de botiqui e venda

Agregada

Catherina de Sena id.º 60 an. viva mai
do d.º

Escravos desta

Raimundo Cr.º id.º 19 an. aprende offi-
cio

Maria Cr.º id.º de 11 an.

Domingos Fez Cal cr.º forro id.º 55 an.
oficial de sapateiro

Manoel Joze de Almeida cr.º foro id.º
42 an. Caix.º de hua venda

Tem em seu poder duas escravas q. são
do Cap.ºm Caetano Joze de Almeida o
qual se ahca fora da tera — são as seguin-
tes

Joanna M.º id.º 40 an.

Anna id.º 50 an. esta declarou q. hera
forra e por isso he hua so a escrava

O Cap.ºm João de Souza Benevides escri-
turario da Contadoria
D. Anna Marcelina id.º 46 an. sua molher

Filhos

Isabel id.º 23 ann.

Florinda id.º 20 an.

Candida — 19

M.º da Natividade id.º 62 irmã do d.º
Bernardina id.º de 12 an. sobrinha

Escravos

M.º Cr.º id.º 30 an. serve a caza

Joliana Fer.º Motoza id.º 25 an. Soltei-
ra

Filhos

M.º id.º 12 an

Jeronima id.º de 10 an.

Joanna id.º 8 an.

Escravos

que dis serem de seu Irmam o P.º Migel
Fer.º q. se acha no Rio de Janeiro q.
lhos deixou p. a servirem. q. são Maria

Maria Mina dig. o Marinha cr.^a id.^o
25 an. e Jetrudes — id.^o de 4 an.

Vitória parda id.^o 20 an. Solteira
forra

O P.^o Joaq.^o Pereira de Magalhães
id.^o 55 ann.

Escravos

Thereza — cr.^a id.^o 39 an.
Maria — Cr.^a de 23
Fran.^{co} cr.^o de 30
Joze — pardo de 27
Mariana Cr.^a de 27
Maximiniano pardo de 6 an.
Apolonia Cabra — 6 an.
Simpliciano cabra de 4 an.
Maria — cabra de 1 ann. ocupados e
em caza todos.

Agregados forros

Joze Justino pardo id.^o 21 an. a-
prende officio.
Anna cr.^a id.^o 45 an.
Izabel cr.^a 35 an.
M.^{el} Ferr.^a cr.^o id.^o 37 alfaiate
Joaq.^m pardo de 12 an. aprende ofi-
cio
Floriana parda de 9 an.
Claudina parda de 9 an.
Feliz cr.^o quartado bebado

Anna Duas Ribeira id.^o de 25 an. S
Solteiro costureira — Fran.^{ca} Roza
de S. Joze de 14 an. sobrinha da
d.^a

Escravos

M.^a de id.^o 35 an. serve a cada
Figenia id.^o 9 an.
Teodozio id.^o 7 an.

João Pio id.^o 27 an. solteiro vi-
ve da arte de Muzica
Claudina Fran.^{ca} id.^o 13 an. agre-
gada

O R.^o D^{or} Pantaliam da S.^a Ramos
idade 54 an.

Escravos

Joanna Ang. id.^o 50 an.
M.^a Cr.^a — de 30
Anna Cr.^a — de 27
Simplicio Cr.^o de 30
M.^a — Cr.^a de 20 ocupados em servir
a caza
Joanna Cr.^a — de 5
M.^{el} Cr.^o de 5
Vicente Cr.^o de 8
Joaq.^m Cr.^o de 8
Margaria cr.^a — 1 ano
M.^{lo} de 60 mineiro
M.^{el} Ang. de 50 cozinheiro
Joze Cr.^o de 20 sapateiro
Joze Cr.^o de 25 oficial de Sapatei-
ro q. dis pertence a testamenteira do Faleci-
do Fran.^{co} Faria Brum.
Declara o d.^o P.^o afirma q. possui
mais varios escravos q. se achão em
varias Freguesias e Destritos os
quaes não sendo dados a Rol donde
se acham. Protesta declarados

M.^{el} Ribeiro Roza de id.^o de 46 p.
an. vive de pintos — Sebastiana Ar-
canjela da Assumpção id.^o 30 an.
Sua molher

Filhos

João — id.^o 7 an.

Damiana Roza de Jezus id.^o de 30 a
an. Solteira

Filhos

M.^{el} de id.^o 2 an.
Antonio id.^o 7 an.
Mariana Coelha da S.^a id.^o 58 an.
mai da d.^o asima

Maria Lopes id.^o 25 an. solteira

Filhos

Leandro id.^o de 4 an.

Zgregados

Suzana de Arantes Cr.^a forra
M.^a Calista de Arantes Cr.^a forra

Dom.^{os} Lopes pobre

Marcos Coelho Neto id.^o 58 ann.
Timbaleiro do primeiro Regim.^{to} de
Milicias

Filho

Marcos Coelho Neto trombeta do mesmo
Regim.^{to} id.^o de 28 an.
Albina id.^o 30 an.

Netos

Escolano — id.^o de 7 an.
Asterio de 6
Valeriana de 5
M.^a de 4
Enjeitada M.^a id.^o 5 an.

Vicencia preta forra id.^o 40 an. vive
de quitandeira

Joaquina preta forra id.^o 39 ann. vi-
ve de quitandeira
Rita preta forra idade 37 an. tambem
quitandeira

Maria Gonçalves preta mina forra id.^o
50 an. padeira.

Escrava

Vitoria Ang. id.^o de 30 an. quitan-
deira.
Josefa cr.^a forra id.^o 16 ann. Agregada.

Venancia Lopes id.^o de 25 an. Soltei-
ra

Escravos

Catharina id.^o de 18 an. do serviso
de caza

Agregada

Roza Cr.^a id.^o de 18 an.
Fran.^{co} branco id.^o 8 an.

Feliciano Cr.^a forra id.^o de 48 an.
Lavandeira

Agregada

Thereza cr.^a forra quitandei a

Jozé Joaq.^m preto forro id.^o 62 an.
vive de barbeiro

Joaq.^m de Mello Rois de id.^o 38
an. estudante

Caetana Conçalves de Carv.^o id.
id.^o 66 Cr.^a forra

Filhos

Joze Gonçalves idade 18 an. vive
de Sua venda

Joanna da S.^a de Queiros id.^o 37
an. solteira
Inocencia id.^o 5 an. enjeitada

Marianna dos Anjos Coitinho id.^o
44 an. viuva

Filhos

Joanna id.^o 22 an.
Marianna 12 an.
Antonio 14 an.

Paulo Fer.^a de Magalhães id.^o 56
an. manoença da Cantadoria
D. Inges Joyefa do Sacram.^{to} sua
molher idade 60

Filhos

Lionor id.^o — 28 ann.
Vitoriana — 26
Raimundo — 16
Joze de 12
Fran.^{co} de 10
Dulcia de 6

Escravos

Joaq.^m Ang. id.^o 40 Leinheiro
Joana Ang. — 30
Maria Bang. — 15
Roza molata 16
Candida molata 10 todos ocupados
no serviço da Caza

Jacinta Antonia de Melo id.^o 44
ann. viuva

Filhos

Anna id.^o — 18 ann.
Ursula id.^o — 16
Manoel — 12
Bernardina — 8

Netos

Jacinta id.^o 18 mezes
Antonia de 3 mezes

Pascoa Jaques da Rezurreiçam id.^o 63 an.
viuva

Filhos

Joze Gomes id.^o 26 an. carapina
Caetano Gomes de 30 pedreiro

Agregados

Anna Jaques id.^o 80 an. mai da d.^a
Bernarda Jaques id.^o 63 tia
Albina de 2 an. enjeitada

Maria Gonçalves Cr.^a forra id.^o 40 an.
Maria id.^o 16 an. sobrinha

Agregados

Pedro Nolasco id.^o 31 an caçador

Escravos

Ignes id.^o 12 an.
Izabel cr. id.^o 26 an. quitandeira

Joze da S.^a Pais id.^o 38 an. vive de
seu botequi.
M.^{el} da S.^a Pais pai do dito.

Ana Maria idade 36 ann. cr.^a forra
Antonio Correa id.^o 43 an.

Joanna Simões de Matos preta forra id.^o
70 an.

Filhos

Marcelina id.^o 40 an.
Bento id.^o 16 an neto

Agregados

Andreza id.^o 45 an.
Migel Gomes Sardinha id.^o 80 an. pobre
sego

Jeronimo de Souza Lobo id.^o de 83 an. po-
bre

Agregados forros

Anna M.^a id.^o 40 an.
Barbara M.^a 64
Fran.^{ca} de Borge — 22
Simam Frz — 52
Joze Alberto — 12
Duarte — 15
Claudina 12

Bernardo 1 an. Todos jente pobre

Antonia Machada Cabra forra id.^o
30 an.

Roza Machada id.^o 78 an.
mai da d.^a

Anna Gomes dos Paços Cr.^a forra
id.^o 40 an.

Filhos

Apolonia id.^o 25 an.

Franc.^{ca} id.^o 19 an.

M.^{el} Perr.^a Alz id.^o de 50 an. sa-
pateiro

Anna Soares id.^o 68 an. Tecedeira

Escravos

Estevam id.^o 59 ann. doente

M.^a Cr.^a id.^o 22 an.

Paula Ang. 65

do servizo domestico

Franc.^{co} Perr.^a e S.^a idade 70 an.
cr.^o forro sapateiro

M.^{el} da Cunha Mello e Rego id.^o
45 an. vive de negocio de cortes

Escravos

Joaq.^m Ang. id.^o 25 an.

Antonio Bang. 25

Antonio Bang. 24

José Bang. 23

ocupados na laboraçam do mesmo
negocio dos cortes

Fran.^{ca} Miz idade 45 an.

Filhos

Sabina id.^o 10 an.

Agregado

Izidorio Simões cr.^o forro id.^o
de 47 an. — falcador

Juliana Frz. de Jezus id.^o 45 an.

Filhos

Claudina id.^o de 8 an.

Pedro id.^o 1 an.

Znna M.^a da Luz id.^o 50 an. pobre

Franc.^{co} Joze de França id.^o 50 an.
vive pobre — Mariana Nobre do Mon-
te do Carmo id.^o 40 an. sua molher

Filhos

Joaquina id.^o 22 an.

M.^a id.^o 18

Dalfina 15

Baldoino 11

Imilia 7

Lauriano — 6

Silverio — 2

Jozefa das Neves id.^o 80 an.

Escravo desta coarctado

Antonio id.^o 60 an. falcador

Anna Dionizia id.^o 30 an. solteira

Escrava

Beizida Rabelo idade de 30 an. e a atres
annos q. a tem fojida no quilombo

Felizarda Gonçalves id.^o 55 an. pre-
ta forra vive de sua venda

Escravo

Jorge id.^o 14 an. falcador

Felicia M.^a Parda idade 65 ann. viuva
e pobre

Marcelino Gomes id.^o 25 an.

Izidoria id.^o de 19 solteiros

Filhos

Joaq. id.^o de 2 ano.

M.^{el} id.^o — 7

Maria — 6

João — 4

Lucia Maria de Almeida id.^o 30 an.
Solteira

Filhos

Emerciano id.^o de 5 an.

Emerlinda — de 4

Escravos

Joaquina cr.^a id.^o 16 an. serve a ca-
za

Joze Rois Neves id.^o 33 an. vive de
Latueiro: Maria Roza do Naem.^{to}
id.^o 24 an. sua mulher

Filhos

Maria id.^o 3 an.

Joze — 1 anno

Agregado

Rosa M.^a da Assumpção idade 32 an.
Solteira

Paula Ramos id.^o 55 an. Lavandeira
Culumbando id.^o 8 enfeitado

M.^{el} Luiz da S.^a id.^o 65 ann. Soldado do regim.^{to} de Linha
Anna Maria do Pillar idade 60 an.
Sua molher

Filhos

Tiodora id.^o — 40 ann.
Fran.^{ca} — 36
Anna — 24
M.^a — 22
João — 18

Escravos

Jose Rebolo id.^o 32 an. do Serviço da Caza

Ana Maria Rangel id.^o 36 an. solteira

Filhos

Sabino — idade 12 an.

Escravos

M.^{el} Cr.^o id.^o 13 an.
M.^a id.^o 45 servem a caza

Agregado

Antonio M.^a preto forro id.^o 59 an

O R.^o P.^o Fran.^{co} Joze de Oliveira Flores id.^o 38 an.

D. Maria Quiteria Ferr.^a id.^o de 66 an.

D. Angelica id.^o 28 an. Irm.^a do P.^o

Escravos de D. M.^a Quiteria

Fran.^{ca} id.^o 37 an. servem a caza

Bartholomeu Cr.^o id.^o 8 an.

Rita Cr.^a de 3 an.

Marcelina Cr.^a 1 ano

tem mais Antonio Robolo q. pertence a seu irmam o P.^a M.^{el} Joze de Oliveira Flores

O R.^o P.^o Manoel Francisco de Almeida.

Agregados

Maria Ferr.^a id.^o de 50 an. preta forra lavandeira — Antonio Pacheco Preto forro id.^o 65 an. pobre

Antonio Alz. cr.^o forro id.^o 66 anó Caideireiro

Joze Cabra id.^o 14 an. aprendis

Joze Nunes de Mello id.^o 64 an. vive de Cobrador

Escravos

Alexandre Ang. id.^o 40 an.

João Ang. id.^o 30 an.

Servem a Caza

Joze Gomes idade 40 an. Alcaide

Mariana Maria id.^o 30 an. Solteira branca

Joana branca id.^o 1 an. enfeitada

Agregados

Marcelina id.^o 18 an.

Anna de id.^o 5 an.

Marcolino — 1 an.

Roza M.^a Parda id.^o 25 an. soltr.^a

Filhos

Arcolano de id.^o 8an.

Franc.^{ca} 7 an.

Jozefa 1 an.

Joaq.^m Joze de Almeida id.^o 59 an. vive de cabeleireiro — Franc.^{ca} Moreira de Moraes id.^o 40 sua molher

Filhos

Joaquina — id.^o 23

Jozefa — de 19

Luteria de 17

Escolastica de 13

Anna de 3

M.^a de 3

O R.^o P.^o Coadjetor Jose Carneiro de Moraes id.^o 54 an.

Dl Iria Luciana irma de 45 an.

D. M.^a de Jezus id.^o 28 aobrinha

D. Izabel M.^a da Vizitação id.^o 9

Antonio Joze Fer.^a id.^o 11 an. sobr.^o

Bom.^{os} Joze Fer.^a de idade 7 an. sobr.

Escravos do Coadjutor

João Ang. id.º 35 an.

João Ang. id.º 10 pages

Agregados

Rita Cr.^a de 28 an. escrava de D. Iria.

An.^{ta} Cr.^a de 8 an. escrava a d.^a Sebastiam preto id.º 20 escravo do Ten.º

Antonio Fer.^a Cunhado do d.º
Marcelina Cr.^a id.º 40 an. forra.
Joze Frz. id.º 11 an. afilhado do P.º

Thereza M.^a do Sacram.^{to} id.º 60

Agregados

Catharina preta forra id.º 62

Escolastica de Souza id.º 58 an.
viuva pobre

Filhos

Fran.^{ca} id.º 30 an.

Dom.^{os} de 9 an. enfeitado

Macemiano id.º 25 an.

Felicia id.º 28

Claudina — 11

O Cap.^{am} Vicente Batista Roiz
id.º 40 an. homem Particular

Escravos

Manoel Ang. 30

Agregado

Migel Fran.^{co} de Carvalho id.º 28
an. estudante

Joanna Gonçalves id.º 68 an.
Izabel Ang. id.º 40 an. quitandeira

Joze cr.º de 25 aprende officio

M.^a cr.^a de 20

Fran.^{co} cr.º id.º 1 an. forro

Anna Maria id.º de 20 an. parda

Anna M.^a da Purificaçam id.º 20 an.

Florencio Joze Fran.^{co} id.º 53 an
trombeta do Reg.^{to} de Linha
Fran.^{ca} Fer.^a da S.^a id.º 45 an.

Escravos

Pedro Ang. id.º 40

Cristina Ang. id.º 37 an.
ambos servem a Caza

Agregados

João Damaceno id.º 5 an.

Andre Frz Ponto forro id.º 60
an. Capineiro

O R.º P.º Joze Miz. Machado
O R.º P.º Vitorino Miz. Machado

Irma

Vicencia Thiodora

Maria Leonor

M.^a id.º 13 enfeitada

Escravos

Mathias id.º 17 an. serve a caza

Feliciano Ang.^a id.º 19 an. do P.^a Joze

Rita M.^{na} id.º 70 an.

Dom.^{os} cr.º — 29

Joana Ang. 45 do serviço domestico

O Cap.^m Liberio Miz. Machado id.º 47
an. sem negocio

Filhos

Prodente — id.º 11 an.

Dias — id.º 9

Delfina — 15

M.^a id.º 7

Barbara — 5

Auta — 4

Claudina — 3

Escravos desta

Costodio — Cr.º id.º 20

Vitoria Ang. — 21 do serviço domestico

Ana M.^a de Freitas id.º 76 an. mulher
louca

Josefa M.^a de Luz id.º 20 an. soltr.^a

Fran.^{co} Viricimo dos Paços id.º 14an.

Escravos

Efigenio cr.^a id.º 18 an. do serviço
domestico

O Al^{tes} Joze Gonçalves S. Thiago
id.^o 42 an. vive de Seu officio de
carpinteiro — Vicencia Joaquina da
Costa Barros id.^o 46 an.

Escravos

Roza Ang. id.^o 70 an.
Catharina Ang. id.^o 7 an.

Agregados forros

Joanna id.^o 6 anó enjeitada
Jose — id.^o 7 afillhado

Costodio Alz. id.^o 23 an. vive do o-
fficio de Sapateiro escravo de Ana
Florinda

Joaquina Teix.^{ra} de S. Joze id.^o 55

Filhos

Joze da S.^a id.^o — 15 an.
Fran.^{ca} id.^o 14
M.^a id.^o 6
Mariana — 5
Delfina — id.^o 4 an.

Escravos

Maria — Cr.^a id.^o 39 an. serviço do-
mestico

Maria Roiz Neves id.^o 35 an. Cr.^a
forra

Escravos

João Cr.^o id.^o — 10 an.
Joana Cr.^a — 5

Felisberto de id.^o 24 an. vive de
meirinho

Fran.^{ca} Dionizia id.^o 25 an. Lavan-
deira

Filhos

Joze Fran.^{co} id.^o 15 an.
Mariana — id.^o 10 an.

Fran.^{ca} de Paula id.^o 20 ann.

Filhos

Fran.^{co} id.^o — 8 an.
Raimunda — 16
Anna M.^a id.^o 13 afillhada

Manoel Fer.^a da Costa id.^o 64 an.
fundidor do ouro na Intendencia —

Anna Joaquina id.^o 38 an.
Joaq.^m cunhado de id.^o 11 an.
João filho id.^o 14 an.

Escravos

Pedro Ang. id.^o 50 an.
Marcela Cabra — 40
Roza cr.^a 30
Joanna Ang. — 45
todas do serviço domestico

Joze Ribeiro Rosa id.^o 50 an. ocupado
em incinar a ler.

Agregados

Silvestre id.^o — 52 an.

Escravos

Fran.^{co} id.^o 15 an.

O Cap.^{am} Luiz da S.^a Valle id.^o 58 an.
ocupado na Contadoria

Filhos

Rita — id.^o.
Anna — id.^o.
Ignacio — id.^o.
Maria — id.^o.
Sabino — id.^o.
Fran. id.^a.
Macemino id.^o.
Luiz — id.^o.

Escravos

Agostinho Ang. id.^o 52 an.
João Ang. id.^o 40 cozinheiro
Joze Mina id.^o 70 an.
Fran.^{co} Mina id.^o 65 serve a caza
João cabra id.^o 10 an.
Romoaldo molato id.^o 5 an.
Izidoria mulata id.^o 7 an.
Joanna cabra id.^o 2 an.
Vicencia cr.^a id.^o 33 an.
Costodia — id.^o 28 an.

Agregados

O P.^o Manoel Antonio Pimenta id.^o 60
an.
Silverio Primo id.^o 14 an.

Escravos do R.^o P.^o M.^o Ant.^{to}

Joze Angola idade 30 anos page.

Eugenio Perr.^a da Costa pardo id.^o
52 an. vive do officio de Sirgeiro

O Ajd.^o de Melicia pago Antonio
Dias Bicalho id.^o 48

Escravos

Eujenia parda id.^o 14 an.
Serve a Caza

Agregados

Anna M.^a da Purificação p.^a de id.^o
30 an.
M.^a Cr.^a id.^o de 10 an.

Rua debaixo da Igreja

Anna M.^a da Conceição de id.^o 58 an.
viuva

Filha

Ignes M.^a da Conceição id.^o 38

João Machado pardo id.^o 58 an. ofi-
cial de carapinteiro

Clara Cr.^a forra id.^o 28 an.
Roza Ang. forra id.^o 27
M.^o Gomes preto forro id.^o 10 an.
M.^o Joze Machado id.^o 60 an.
Fundidor de sinos.

Joana Maria Ijiciaca Ang. forra id.^o
28an.
Rosa Fran.^{ca} id.^o 24 an. agregado

Filhos

Joze — id.^o 4 an.

M.^a Perr.^a preta forra id.^o 58 an.
viuva

Agregada

Luzia cr.^a id.^o 57 an.

Principia da ponte do Ouro preto pe-
lo Lado da Igreja sobindo p.^a a La-
deira de Simam da Rocha

O Alf.^{es} João Ferr.^a de Oliveira
id.^o 26 an. vive de sua venda.

Agregados

Joze de Oliveira br.^{co} id.^o de 60
Roza Fran.^{ca} Ferr.^a id.^o de 60 an.

Antonio da Costa Lima espeçada do
Regim.^{to} pago

Escravo

Ignacio Cr.^o id.^o 32 an. pago

Agregado

Fran.^{co} Roiz — id.^o 22 an.

Manoel Joze id.^o 30 an. vive de
negocio

Vitoriana M.^a Gedes id.^o 57 an.

Filhos

Roza — id.^o 25 Sebastiam de 10 an.
Thereza id.^o de 18 an. M.^a de 16 a.
Fabiana id.^o 12 neta An.^{to} de 5 neto
M.^a de 4 an. neta

Agregados

M.^a Ferlizarda id.^a 37 an.

Fran.^{co} Teix.^{aa} id.^o 28 an. Timbaleiro
do primeiro regimento de Melicias

Vitoria Fran.^{aa} da Rocha id.^a 22 an.
vive de sua venda

Fil-os

Umbelino id.^o de 4 an.

Anna Luiza id.^o 30 an. solteira

M.^a da S. Lima Cr.^a forra id.^o 66
an. viuva.

Filhos

Jiliam Alz. da S.^a id.^o 37 an. vive
depintor

Escravos

Joana Nagô id.^o 59 lavandeira
Caretano Ang. 42 serve a casa
Luiza Cr.^a — 45 an.
M.^o Cr.^o 38 faisgador.

Antonio Soarez id.^o 30 an. vive de
seu officio de Sapateiro — Justa Re-
fina id.^o 22 an. sua mulher

Filhos

M.^a id.^o 9 an. Lionor id.^o 7 an.
Dom.^{os} id.^o 1 ano

Escravos

Jozefa cr.^a id.^o 12 an. do serviço
domestico

Agregados

M.^a Soares id.^o 36 an. pobre
mendicante

Joaquina de Serqueira Cr.^a forra
id.^o 58 an. lavandeira

Filhos

M.^a de id.^o 30 an. Furtuzo de 25
este vive do officio de carapintei-
ro.

Joanna de 20 — Jozefa de 21 an. Flo-
rencia de 18 — Amancio de 23, ofi-
cial de Alfaiate — Felicio de 4 a.
Fran.^{co} de Paula de 16 mezes
Efigênia id.^o 30 an.

Margarida Franc.^{ca} id.^o 32 an. vi-
ve de sua venda.

Filhos

M.^o id.^o 14 an. aprende officio
Fran.^{co} de 12 aprende officio

Joana M.^a Coelha id.^o 78 an. viu-
va

Filhos

Luiz Gonzaga id.^o 52 M.^a id.^o 50
a. M.^o Miz. — 42 Feliciana de
40 an. Fran.^{ca} 38 Seberina de
36

Escravos

Rosa Ang. id.^o 80 ann.

O Quartel M.^a Domingos Jose Frz.
id.^o 53 an. vive da Arte de Muzico
— Ferlisberta Beatris da S.^a
id.^o 40 an. sua mulher

Filhos

Lizardo Joze Fz. id.^o 24 an. Vi-
ve da mesma Arte.

Escravos

Ant.^o — Ang. — id.^o 30 an. Leinheiro.
Simam — Cr.^o 60 an. serve a caza
Franc.^{ca} cr.^a 44
Delfina cr.^a 22

Luciana M.^a id.^o 40 an. Solteira

Filhos

Joze — id.^o 16 an. Fran.^{co} de 5 an.
Antonio — 1 ano.

Agregados

M.^a crioula de 70 an. pobre mendican-
te

Theodozia M.^a da Conceição id.^o 30 an.
Solteira

Escravos

Anna cr.^a de 13 an. Clemente 7 an.

Crispiano da Crus Soares id.^o 45 an.
vive de sua venda — Rosa Ferr.^a id.^o
59 an. sua mulher

Agregada

Maria Roza id.^o 20 an.

M.^o de Freitas cr.^o forro id.^o 30 ann
vive de alfaiate
Feliz de Freitas id.^o 26 an.
Joze de Freitas id.^o 23 an. ambos
faiscadores

Mathias pardo forro id.^o 30 an. sem
officio

Agregada

Roza e M.^a id.^o de 20 an.

Laurinda Mina id.^o 45 an. escrava de
Efigenia Lopes Cr.^a forra moradora na
boa vista

O R.^o P.^o Joze de Freitas Souza id.^o
48 an.

Escravos

M.^o Cr.^o id.^o 22 an.
Vicente cr.^o 18 an.
Faustino cr.^o 12 — pages

Fran.^{ca} de Paula id.^o 50 an.
Vitoriana de Souza id.^o 46 an.
Jozefa Casimira de 44 an.
Anna Luduvina de 36 costoreira

Escravos

Lizardo cr.^o 22 an. cozinheiro
Antonio—Mulato id.^o 20 sapateiro
Lourenço Cr.^o 14 an.

M.^{el}. Gomes idade 33 an. vive de seu officio de Sapateiro — Bernarda de Sena id.^o 38 an. Sua mulher Sebastiana Frz. Souto idade 70 an. Rozaria Fez. Souto id.^o 68

Escravos

Antonio Cr.^o id.^o 60 an. Carapinteiro

M.^{el} Cr.^o id.^o 75—alfaiate

Joze M.^a 76 Leinheiro

Antonio Ang. 20 quitandeiro

M.^{el} Rebolo 60 Leinheiro

João Congo 25 quitandeiro

Agregados

Anna da S.^a Cabra id.^o 28 an.

Ignacia id.^o de 7 ann.

Roza preta M.^{na} forra id.^o 90

M.^{el} Corea Cr.^o forro id.^o 14 alfaiate

Eujenia M.^{el} Rosa id.^o 55 an. solteira

Filhos

M.^a Jacinta — id.^o 20 an.

Getrudes Candida 19

Justina — de 14

Agregada

Maxima M.^a da Conceição id.^o 38 ann

Cazada — Jose Leandro Czbo de Esquadra

Joaquim.—Preto forro id.^o 40

Joaq. Carlos de Lemos id.^o 30 an.

Com sua loge de alfaiate

João Serino de Freitas idade 25 a

tambem alfaiate

Lizardo Joze de Freitas id.^o 27 a

Theodozia de Freitas id.^o 58

Silverio Roiz soldado pago

Andreza Carvalha id.^o 50 an. Cr.^a forra

Filhos

Romana id.^o 30

netos

M.^a id.^o 11 Anna de 10 an. Joze id.^o

9—Ant.^a de 7 an.

M.^a id.^o — 6

O Cap.^m M.^{el} Antonio Morr.^a idade de 60 an. Joana Fer.^a da S.^a id.^a 55

Filhos

Justino Moreira id.^o 22

Feliciana de — 24 an.

Caetana de 20 an.

Emjeitada

Luiza id.^o 14 an. — Bernardino — 13

Ana Gedes Id.^o 66 an. viuva

Filhas

Constancia Gedes id.^o 40 an.

M.^a Gedes id.^o 32

Feliciana Gedes 30 Felisberta 3 an. neta

Escravos

M.^{el} Ang. id.^o 50 an. serve a caza M.

Ang. 38 an. tambor — Anna de 7 an. neta

Brizida M.^a id.^o 22 an. solteira

Escravos

Joaquina Ang. id.^o 16 an. serve a caza

Alexandre cr.^o id.^o 9 mezes

O Ajud.^o Fran.^{oo} Lopes de Figueireso id.^o 50 an. pago

Escravos

Luis Ang.^a id.^o 40

Alexandre Aquino Fer.^a idade 21 an.

João Baptista Fer.^a de 21 an. ambos irmãos e ocupados na arte da muzica

Escravos

Joze Cabra — id.^o 11 an. page dos ditos

Zeferina Gon.^{es} Bella id.^o 21 an. solteira parda.

Anna Alz de Souza parda id.^o 25 solteira pobre

Filhos

Joaquina id.^o 19 an.

Antonia da Rocha preta forra id.^o 68 an.

Escravos

Quiteria Ang. id.^o 18 an.

M.^a Ang. de 19 todas quitandeiras

O Furiel Joze Roiz Machado
pago

Escravos

Ant.^o Ang. id.^e 60 an. Joaquim
Ang. de 16
Antonio Ang. 16 pages todos

Antonio Marques id.^e 93 an.
vive sem negocio

Escravos

Franc.^{co} Ang. 60 M.^{el} Cr.^o id.^e
20 carapina

Agregados

Thiodozia Caetana Pinta id.^e 60
an.
Valeria Pinta id.^e 57

Escrava da Thiodozia

Roza Cr.^a id.^e 23 do seu servi-
ço

Josefa Fran.^{co} da S.^a id.^e 25 an.
vive de sua venda

Filhos

Antonio de 7 an. Venancio de
6 an. Rita de 2 an. Candida de
1 mes.

Principio da Rua de S. Joze

Joze Ribeiro Carvalhaes id.^e 54
vive de negocio de fazenda sua
e molhador, e do officio de pe-
dreiro

Caixeiros

O G. M. Antonio Joze Doraes id.
30 an. o Anf.^{es} Antonio Joaq.^m
Cardoso id.^e 46 an.
João Ribeiro feitor da tropa do
caminho id.^e 22

Agregado

O Alf.^{es} Joze Bento da Costa Go-
mes

Escravos

Joze Ang. id.^e 38 pedreiro
Joze Ang. id.^e 40 pedreiro
Antonio de 34 cozinheiro

Silvestre M.^{na} de 65 servente
Caetano Ang. de 32 Servente
Antonio Ang. de 37 no cam.^o

Antonio cr.^o de 36 no cam.^o

Antonio Mina 31 fugido

Joze Ang. 28 no cam.^o

João Ang. 47

João Gangela id.^e 12 page do Alf.^{es}

Ant.^o Joaq.^m

M.^{el} Frz Fraga id.^e 23 an. vive de ne-
gocio de botiqui

Domingas da S.^a id.^e 45 an. vive de sua
venda

Filhos

Fra.^{co} id.^e 7 an.

Escravos

Cristovo Ang. de 47 an. Leinheiro

M.^{el} Cr.^o id.^e 18 an.

João Cr.^o id.^e 50 faisgador

Luzia Zng. 25 quitandeira

Feliciano Mina id.^e 33 an. do serviço
da Casa

Giteria Ang. 50 an.

M.^{el} Jose Ferr.^a Braga id.^e 50 an.
mascate

Margarida Jozefa de Figeir.^o de 15 an.
viuva

Filhos

Anna de id.^e 32

Roza de 40

Claudina de 7

O Ajud.^o Jeronimo Rib.^o de Souza 3 Cras-
to do 2.^o regim.^{to} id.^a de 58 an.

Agregados

Izabel Pinta Ferr.^a id.^e 30 an.

Jeronimo id.^e 2 an.

João id.^e 1 an.

M.^a de — 4

Alexandre Roiz Cabra forro criado do
d.^o ajudante.

Rita ang. escrava do forriell Joaquim
Joze Vieira auzente

O Cap.^m Joze da S.^a Amorim id.^o 44
an. occupado em escrivão do papel
marcado D. Joaquina de S. Joze Go-
mes id.^o 38 an.

Escravos

Antonio Ang. id.^o 20 ann.
Matheus Ang. 20
Frn.^{co} Cr.^o 19
Joze Cr.^o 23
Jozefa Ang. 17
Todos occupados no serviço domesti-
co

Agregado

Candido Cr.^o id.^o 3 an.

O Cap.^m Joaquim Coelho Per.^a id.^o
46 an. vive de sua botica

Escravos

Joaq.^m Bang. id.^o 24 an.
João Ang. 25
occupados no serviço da caza
Antonio da Cunha id.^o 12 an. apren-
dis — Declara este q. possui mais es-
cravos no Destrito da Varge Fregue-
zia de Mariana

M.^a Frz. S.^a Solteira id.^o 35 ann.
vive de sua venda

Paula Alz. da S.^a Cr.^a forra id.^o
24 solteira.

Fran.^{ca} Esmeria id.^o 30 an. soltei-
ra.

Escravos

Luciana — cr.^a id.^o de 16 an.
Fran.^{ca} cr.^a id.^o 15

Agregados

Casemiro de 13

Agostinho de Faria Azevedo id.^o 40
an. vive de requerente

Escravos

Pedro Congo id.^o 30 an. q. o tem a-
retado na sua mam q. pertence a
hum João

Antonio Joze Rabelo id.^o 25 an. co
com loge de Sapateiro

Anna Joaquina id.^o 25 an. solteira

Escravos

Mariana Ang. id.^o 19 ann.
Rosa Matia mai da dita id.^o 65 an.

Agregados

João de 10 an. Joaq.^m de 16
O Alf.^{es} Paulo Perr.^a Campos id.^o
46 an. vive de sua loge de fazenda
seca

Filhos

Antonia Ribeira cazada com Antonio
Barbalho de S.^a id.^o 30
Franc.^{ca} de Paula de 16 an.
Sebastiam Joze de Souza de 18 an.
Paula de 11 an. M.^a de 9 an.
Joana de 7 an. Joaquina de 6 an.
Jozefa de 5 an.

Escravos

M.^{el} Pardo de id.^o 20 ann.
Joaquim Pardo de 22
Semiam Cr.^o de 18
M.^{el} Cr.^o de 16

Agregados

Franco X.^{er} id.^o 70 an.

Casa do Cap. Fernando Joze Ribeiro
de negocio de Fazenda sua
M.^{el} da S.^a Freire id.^o 33 an. cai-
xeiro — João Joze de Crasto idade
22 an. tambem caix.^{ro}

Antonio da Costa Ribeiro id.^o 64 an.
Tisoureiro de auzentes

Escravos

Silverio Cabra id.^o 38 an.

Izabel Dias de Almeida de 30 an.
cr.^a forra vive de cozinheira

Thereza de Jesus id.^o 60 an. viuva

Escravo

Roza Mina de 50 an.
Sepriana Cr.^a 19 an.
Theresa Ang. 20
todas occupadas no serviço domestico

João Gonçalves de Crasto Te.^{to} do
Regim.^{to} da Cavalaria paga e reformado

id.º 55 an. D. M.ª de Jezus Frei-
tas id.º de 50 an.

Escravos

Vicente Ang. id.º 45 Leinheiro
Lizarda — Cabra — 35
M.ª Cabra de 30 quitandeira
Rita de 8 an.
Franc.ª Parda de 16 costureira
Jeronima Cabra 15 an.
Joana Cr.ª — 30 quitandeira
Antonio Mulato 19 an.
Ignacio Cr.º 18 do serviço domes-
tico
Luisa Ang. 30
Ignacio Cr.º 28 Declara que tem
mais 2 escravos fora do destri-
to q. caso lá os não dem em lis-
ta esta prompto a dados nesta.

Agregados

Roza M.ª de Jezus idade 48 an.
cunhada do d.º
Izabel Corea da S.ª id.º 40 an.
tambem cunhada do mesno

Escravas desta

Felipa Cr.ª id.º 40 an.
M.ª Ang. id.º 39
Florenzia parda 16 an.
M.ª Cr.ª id.º 4 an.
M.ª Cr.ª de 2 an.
O R.º P.º Antonio Ribeiro de A-
zevedo

Escravo deste

M.ª Ang. id.º 35 an. page

M.ª Bernardo Carmello id.º 24
an. vive de requerente — Jozefa
M.ª do Sacramento id.º de 28 an.

Escravos

Matheus Cr.º id.º 12 an.
M.ª Cr.ª id.º 8 an.

João Themote da S.ª id.º 37 an.
M.ª Thimote da S.ª id.º 35 an.
ambos mes'tres al'aia'es.

Anna de S.ª id.º 42 an.
Caetana da S.ª 40 an.
Bernarda S.ª 39

Escravos

Feliciano Cr.ª id.º 40 an. serve a Caza
M.ª Ang. de 19 an. quitandeira
Antonio ang. 40 an.
M.ª Ang. 44
ambos trabalham na chacara

Agregados

Simplicia Antonia id.º 19 enjeitada

M.ª Senhorinha id.º 38 an. cazada com
marido auzente.

Escravos

Sebastiam Ang. id.º 40
Efigenia Cr.ª servem a caza

Agregadas

Ipolito de 13 an.

Joze Thiotonio id.º 40 an. vive de Rabu-
la. M.ª irmam id.º 12

Joaq.ª Fidelis de Andrade id.º 30 an.
espeçada pago — Ann Ventura Campolona
id.º 36 an.

Filhos

M.ª de 8 an. Antonio de 4 an.
Joze de 3 an. — Camilio de 2 an.
Secilia de 1 an. Amaro de 7 an.

Escravos

Antonio Ang. id.º 32 an. serve a caza

Juliam da Rocha Cr.º forro id.º 40 an.
vive do officio de Sapateiro

Antonia Maria id.ª 18 an. parda vive
de sua venda

Agregado

João Bernardes id.º 18 an.

O Cap.ª Joze Monteiro Peixoto id.º
58 an. vive de seu negocio de fazenda
seca.

Antonio Joze Peixoto id.º 24 an. so-
brinho do dito

Escravos

Joaquim de 23 ann.

Bebianna id.^o 50 a. servem a caza
O Cap.^{am} M.^{el} Teix.^{ra} da S.^a id.^o
41 an. vive de seu officio de sapa-
teiro.

Escravos

Pedro Cr.^o id.^o 50 sapateiro
Joao Bang. id.^o 40 sapateiro
M.^{el} Cr.^o 30 aprende
Luiz cabra 18 aprende
Antonio Ang. 59 solteiro
Roza Conga 50 cozinheira

D. Antonia Luiza id.^o 38 ann. viu-
va

Filhos

Marçal de 21 an.
Martinho 11 an.
Mariana 9 an.

Escravos

Jermana parda id.^o 40 do serviço
de caza
Anna Cabra id.^o 50
Delfina parda 4 an.
M.^{el} Per.^a id.^o 50 an. agregado

O Cap.^{am} Joze Marques Guimárães id.^o
56 an. ocupado na Contadoria

Filhos

Jozefa — id.^o 22
M.^a de id.^o 18

Escravos

Gonçalo Ang. id.^o 40 an. page
Joze Ang. de 44 na roça
João Ang. — 44 na roça
Thomas Ang. 50 na roça
Vicente M. na roça
Juliana cr.^a 44 servem a caza
M.^a Bang. 36 serve a caza

Escravos da filhas

Adam. cr.^o id.^o 6 an.
Eva molata 7 an.
Benedito 3 an.

Agregados

Roza Joaquina id.^o 45 an. cunhada
Antonia Gomes id.^o 44 cunhada

Joaquina parda forra id.^o 47
Bernarda parda id.^o 26
Barbara cr.^a forra id.^o 45
João Mina id.^o 80 an.
João Mina — 78
Joze bang. 60
Estestres ultimos dis q. estão de-
positados em seu poder.

Joze da Costa Teix.^{ra} idade 62 an.
vive de vender toucinho

Franc.^{ca} Arcanjela de Souza id.^o 60 an.

Filhos

Feliciano M.^{el} da Costa id.^o 39 an.
vive de pintor
M.^a de id.^o 37 an. Anna de 35 ann.
Fabianna 31 an. Fran.^{co} de 10 an.

netos

Patricio de 7 an. Thiodosia de 1
Refina de 4 — Francisco de
2 an.
Rita de 2

Escravos

Jozefa de 50 an. Anna 20 an. ser-
vem a caza
Sabino enjeitado

M.^{el} Carlos Coreia de Agiar id.^o 33
mestre seleiro

Ana Joaquina id.^o 28 an. vive de
sua venda cazada com marido auzente

Vitorino Frz id.^o 39 an. vive de
seu officio de sapateiro

João Ribeiro da Luz, id.^o 44 an.
toucinheiro

O alf.^{es} Ignacio Antonio da Silveira
idad.^o 55 an. com sua chacrinha

Escravos

Joaq. Ang. id.^o 35 an.
M. Ang. 26
Roza Angola 25

Agregados

Antonio Pardo id.^o 26 seleiro
Anna br.^{ca} id.^o 20 enjeitada

Crispim Roiz Cr.º forro id.º 25
an. official de sapateiro

João Dias de Almeida id.º 30 an.
Jacinta Thereza id.º 29 anos.
com sua venda

Filhos

Franc.ª id.º 6 mezes

Escravos

Joanna Cr.ª id.º 40 ann. do ser-
viço domestico

Roza M.ª Gomes cr.ª forra id.º 55
solteira

Escravos

Thereza Ang. id.º 25 an.
Sipriana Ang. id.º 14
Romana Cr.ª de 20
Bernardina de 3
Clementina de 9 mezes todos ocupa-
dos em caza

O Cap.ªm Joze Jervazio id.º 46 an.
pintor

O Cap.ªm Joaq.ªm dos Reis id.º 36
an mestre sapateiro

Escravos

João Ang. de 22 sapateiro
Gaspar id.º 7 an.

Paulo Fagundes id.º 38 an.
mestre alfaiate — pardo

Ana Liocadia solteira id.º 26 an.

Filhos

Carlos id.º 4 an. — Candido id.º
2 an.

Antonio de 6 mezes

Joana Teix.ª id.º de 40 an.
vive de sua venda — brª

Filhos

João Antonio id.º 9 an.

O Ten.º Coronel e ajud.º de Ordens
Manoel da Guerra Souza e
Crasto Godinho.

Escravos

Antonio Mina de 13 an. Joze Mi-
na de 10 an.

Agregados

Luiz Joze Figueiredo id.º 21 an.
M.ª Cabra forro id.º page.

O Alf.ªs Clemente Joze de Alaman id.º
47 an. vive de sua loge de fazenda se-
ca

Escravos

Antonio Ang. id.º 50 an. Leinheiro
Pedro — Ang. id.º 20 an.
Caetana Cabra id.º 30
ambos do serviço domestico
Vitorino cr.º id.º 2 an.
Rita cr.ª id.º 1 an.

O Cap.ªm Joaquim de Lima Corado id.º
de 46 an. cro.º vive de sua loge de al-
faiate Maria Roza id.º 39 an. sua mo-
lher

Escravos

Joaq.ªm Ang. de 30 Leinheiro
Luiza — Ang. de 28 cozinheira

Joanna Princeza id.º 34 an. soltr.ª

Filhos

Luiz id.º 1 an. Joaquina de 16 dias

Escravos

M.ª mulata id.º 30 an.
Luzia Ang. id.º 26
Antonio cr.º 15
Camilio molato 7
Todos do serviço domestico

Agregada

M.ª Luiza id.º 30 an.
Fran.ª de 18 an. m.
Eva M.ª de S.ª Cr.ª forra id.º 20 an.
Franc.ª de Paula id.ª 3 mezes

O Sarg.º M. Diogo Joze da S.ª Saldanha
id.º 80 an. vive de negócio da fazenda
seca

Caixeiro

Fran.ª de S. Miguel de 19 an.

Escravos

M.ª Ang. id.º 60 an. entrevado
M.ª cr.ª id.º 35
Pedro Ang. id.º 50 este zertence a hu-
ma procuradoria de Portugal.

Agregados

Mariana M.^{na} id.^o 54 an. este porada
Andreza id.^o 35 an. escrava da d.
M.^a da Conceiçam com 7 filhos menores a saber:
Angelica Cr.^a id.^o 12 Fran.^{co} id.^o 10 an.
Mariana de 9 an. Balbina 7 an.
M.^a de 5 an. Luiza de 2 an.
Mecelina 5 mezes
Antonio Vieira id.^o 25 an. com loge de alfaiate Cr.^o M.^a Marta C.^a id.^o 18 an.

Serafim J.^o dos Santos id.^o 36 an vive de estalajadeiro — Lucciana M.^a de S. Anna id.^o 28 an. sua mulher

Filhos

Raimundo id.^o 14 Antonio de 10 Fran.^{co} de 6 an. Betariz de 4 an. Mafalda de 2.

Agregados

M.^a de Jesus id.^o 60 an. sogra
Joaquina M.^a do Espirito Santo id.^o de 45 cunhada
Ign.^{co} Fran.^{co} de Carvalho id.^o 22 an. oficial de alfaiate

Escravos de Serafim J.^o dito assim

Antonio Cr.^o id.^o 22 an.
Joaq.^m Cr.^o id.^o 45
Valentim Pardo id.^o 55
Damiana Cr.^a 25
M.^{el} molato id.^o 3 mezes ocupados no serviço da estalage

Apolonia Julia da S.^a id.^o 64 an. viuva

Filhos

Joze da S.^a id.^o 40 an. alfaiate
M.^a da S.^a id.^o 30 an.

Escravos

Felizarda de id.^o 30 an. do

serviço de caza

Agregados da mesma caza

Tomazia da S.^a — doente
Romoaldo — id.^o 2 an.
Ignacia — id.^o 5 an.

Gabriel Antonio Coelho id.^o 35 an. toucinheiro viandante morador no Boromado

O Ali.^{es} Domingos Fer.^a Neto id.^o de 29 an. com loge de toucinho

Agregado

Fran.^{co} de 16 an.

Mariana Vieira da Anunciaçao id.^o 39 an. vive de sua venda
Luiza Bertula id.^o 30 sua irmã.

Pedro Fer.^a idade 30 an. mestre alfaiate

Agregado

O Ten.^o Joze Visente id.^o de 25 an. ocupado na Contadoria.

Anna Antonia Maria da Conceiçao id.^o 66 an.

Filhos

Felicidade Perpetua id.^o 20 an.

Agregados

Embulina de 8 an. enjeitada
M.^a id.^a 18 mezes enjeitada

Escravos

M.^a Ang. id.^o 40 an. Mariana 8 an.

M.^{el} Vieira id.^o 16 an. entrevado
Tereza de Jezus de Olivr.^a id.^o 70 a. sua molher.

Filhos

M.^{el} Perr.^a id.^o 40 an. muzico
M.^a Caetana id.^o 45 an.

Escravos

João cr.^o id.^o 28 Adam id.^o 24 an.
Eva cr.^a id.^o 22 an.

Agregados

M.^{el} Molato id.^o 12 an. Anna de 3 m.
Antonio Vieira da Cunha id.^o 22 ann. pintor — Antonio pardo de 10 an.
M.^{el} Roiz Graça id.^a 25 an. caixeiro

M.^{el} Fran.^{co} de Aredes id.^o 21 an.
vive de sua lige de toucinho.

O Doutor Desembargador e Intendente Francisco de Moraes Crasto Pimentel

Agregado

Antonio Luiz da Rocha id.^o 22 an.

Escravos

M.^{el} Ang. id.^o 20 an. Pedro Ang. forro.

Ladeira q. sobe p.^a S. Joze ate a piadade

Tiodozio Demetrio Miz. id.^o de 68 vive pobre mendicante

O Cap.^{am} Antonio da Cruz Machado id.^o 38 an. escrivão da Real Fazenda

Escravos

Migel — 42 a. Antonio de 62 Migel de 40 an. Simam de 38 servem a caza.

João Cabra forro id.^o 20 an. page Joze Antonio de Abreu id.^o 34 an. com sua loge de sapateiro — Francisca M.^a da Assumpção id.^o 29 an. sua molher

Filhos

Florencia id.^o 10 an. Jeronima id.^o 8

Agregados

M.^a da Assumpção idade 24 an. Vicencia da Assumpção id.^o 18 an. Florinda id.^o 45 todas cunhadas Joana preta Mina id.^o 68 sogra João id.^o 24 an. alfaiate

Bazilio dos Santos id. 46 an. Ferrador da tropa paga Ana M.^a de Araujo Lima id. 47 an. sua molher

Escravos

Felicia Cr.^a id.^o 25 an.

Vicente Cr.^o id.^o 30

Valentim Mina id.^o 60 Leinheiro

Agregados

Anna Nicacia parda forra id.^o 20 an. Fran.^o pardo id.^o 12 an. aprende officio

Afonso pardo id.^o 12 aprende o officio

Clemente pardo id.^o 3 an.

Maria Felizarda Cr.^a forra id.^o 30 an.

Anna Rosa id.^o 70 an. branco

Felicia na id.^o 3 an. enjeitada

Vicencia M.^a de Oliveira id.^o 49 an.

Escrava

Gracia — Ang. id.^o 50 an. serve a caza

Amancio Joze Luna id. 66 an. solicitador de Causas da Real Fazenda

Anna — M.^a id.^o 53 an. sua mulher

Filhos

Esmenia id.^o 25 an. Silvestre de 23

Emersiana id.^o 15. Modesto de 13

Netos

Antonia id.^o 9 Fran.^{ca} 7 an.

Escravos

M.^a Bang.^a id.^o 23 M.^{el} Cr.^o 52 Vicente Mulato id.^o 15 servem acaza

O Cap.^{am} Joze Gonçalves Reis id.^o de 60 an. escriturario da Contadoria da Real Junta

Eufrazia Ambolina Parda solteira id.^o 20 an.

Joanna da Conceição id.^o 24 an. branca

Filhos

Genoveva Id.^o 7 an.

Luciana Pereira de Jezus cr.^a forra id.^o 58 an.

filho

Fran.^{co} id. 9 an. João id.^o 7 an.

M.^{el} id.^o 5 an.

Escravos

Anna Mina id.^o 58 an. aleijada

Roza Jeronima id.º 40 an. viuva

Filhos

Vicente id.º 14 an.

Maria Perr.ª id.º 65 an. viuva

Filhos

Antonio da Rocha pardo id.º 5 an.
Carapina

Escravos

Maria cr.ª id.º 25 an. Angelica
Cr.ª 20 an. Juliam Cr.º id.º 40 an.
Sapateiro Manoel — pardo id.º 49
Pedreiro

Pedro de Lemos Magalhaes id.º 45
an. vive na sua xacara — Ana Joa-
quina de Souza id. 50 an. sua
molher Fran.ª id.º 3 an. enjei-
tada

Fra.º da Crus Maciel id.º 38 an
vive da Arte de Musica — Vicença
Pereira Leite id.º 36 an. sua mu-
lher

Escravos

Vitorina Cr.ª id.º 16 an.
Domingos Ang. id.º 40 an.
ambos do serviço domestico

O R.º P.º Mathias Joze de Abreu
tem em seu poder hum moleque q.
pertence a Joze Antonio Gonçalves
morador nas Cabeças.

Principia na ponte de S. Joze
té a rua do quartel.

Tiodosio Bernardes da Fonseca
id.º 80 an. impocibilitado

Filhos

Tiodisio Bernardes id.º 52 a. es-
cultor
M.ª id.º 30 an. Anna. id.º 25

João Roiz Seiras Cr.º forro id.º
40 an. com loge de alfaiate

M.ª Borges Cr.º forro id.º 49 an
Cabeleleiro

João Roiz Barbosa id.º 45 an. Se-
leiro de El Rei.: N.a Joaquina de

id.º 27 sua molher

O R.º D.ºr Joaquim Velloso de Miranda
Secretaria sendo-lhe pedido o numero
dos seus escravos — disse q. já]
tina respondido a S.Ex.ª nessa parte e q.
por isso o não dava.

O Cap.ªm João Antonio da Rocha id.º 39
an. vive de Cobranças de seu negocio

Escravos

Ambrozio Ang. id.º 3 an. page
Pedro Cabra id.º 25 an. page auzente
em Guelus

Agregado ao Sarg.º de infantaria Joaq.ªm
de Almeida cr.º forro id.º 58 an.

Largo do xafaris te a esquina da Rua di-
reita.

D. Joaquina Roza do Sacram.º id.º 40 an.
Com loge de fazenda seca e molhados.

Filhos

Camilio de Crasto Perr.ª de Andrade.
D. M.ª Fran.ª id.º 12 an. Tristam 10 a.

Escravos

Fran.º Cr.º id.º 28 an. pedreiro
Luiz Cr.º id.º 12 an. João mofumbi id.º
26 — Leinheiro-Joaquim Angola 35 Lein-
heiro-Barbosa Cr.ª 36 serve a caza
Ifigenia Cr.ª id.º 11 an. Theresa Cr.ª
8 an.
Izabel cr.ª 5 an.

Agregados

O Furiel Fran.º de Faria e Crasto id.º
70 an.
Fran.ª enfeitada id.º 6 an.
Maria Angola forra id.º 39 an.
Joaquim T.º X.ºr 19 an. caixeiro

O Cap.ªm Joze Bento Soares id.º 34 an.
vive de negocio

Escravos

Marcelino Ang. id.º 38 an. page

Mathias id.º vive de sua venda
João Joze id.º 20 Agregado.

Fran.^{co} Alz. Preto forro id.^o 64
an. vive de sua venda Raimunda
M.^a id.^o 37 an. sua mulher

Filhos

Marcos id.^o 10 an. Fran.^{ca} id.
4 a. Joaquim id.^o 1 anno

João da S.^a de Figueiredo Solda-
do
Anna M.^a do Nascim.^{to} id.^o 36 an
sua mulher

Escravos

Benedito Cabra id.^o 12 an.

Bernardo Fran.^{co} X.^{er} id.^o 55 an
vive de sua venda .

Escravos

Fran.^{co} id.^o 45 an. Cr.^o Faisca-
dor.

Fran.^{co} Ang. id.^o 60 Leinheiro
Antonio Ang. id.^o 56 Leinheiro

Severina Antonia cr.^a forra id.^o
25 an. Valeriano pardo de 9 a.

Maria da S.^a crioula forra id.^o
38 an. vive de sua venda

Filhos

M.^a id.^o 14 an. Roza de 12 an.
Januario id.^o 7 an. Feliciano de
8 an.
Fran.^{co} de 9 an.

Agregado

Eva id.^o 8 an.

O Cap.^{am} Joaq.^m Fer.^a da Fonseca
id.^o 50 an. vive de negocio de
fazenda seca.

Irmãs

Fran.^{ca} id.^o 38 an. Jacinta id.^o
36
O P.^o João Nobre Cordeiro
Thiotonio Nobre Cordeiro ambos
sobrinhos

Escravos

M.^{el} Ang. id.^o 40 an. Ant.^o Ang.
35 an.
Antonio Ang. id.^o 50 Fran.^{co} 50

Escravas agregadas

Joana M.^{na} id.^o 55 an.
Joaquina Ang. id.^o 23 an.
Luciana Cr.^a id.^o 9 an.

O Cap.^{am} Carlos de Asiz. de Figueiredo
id.^o 32 an. vive de negocio de fazenda
seca — Ign.^{co} Perr.^a id.^o 18 an. caix.^o
do dito

Escravos

Damiam Ang. id.^o 20 an. page —

Beco q. vai p.^a a Barra ate a xacra q.
foi do Ajud.^o Felipe

Crestina Pereira Cr.^a solteira id.^o 25
an.

Filhos

Silverio — id.^o 2 mezes

Agregada

Clara id.^o 19 an. irmam

Sebastina Teix.^{ra} parda id.^o 40 an.

João Pinto de Souza id.^o 30 an. vive do
oficio de carapina

Candida M.^a de Oliveira id.^o 22 an.

Escravos

Bernardino Cr.^o id.^o 20 a. page
Catharina Ang. id.^o 15 serve a caza

Joaquim Roiz Graça id.^o 40 an. vive
do oficio de Carapina Ana Fer.^a id.^o
34 an. sua molher

Filhos

Joanna id.^o 13 an. Adriana M.^a da Cos-
ta id.^o 60 an. Cr.^a forra sua sogra

Manoel Pia id.^o 30 sapateiro
Roza Czetana id.^o 25
Joaquim id.^o 12 a n

O Ten.^o João de Pemuceno Simoes id.^o
39 ocupado na Contadoria.
Francelina Candida do Amaral id.^o 22
sua mulher

Filhos

Luciana id.^o 7 an. João id.^o 5 an.
Joze id.^o 5 an. Melquiades id.^o 1 an.

Agregados

Candida id.^o 12 an. enjeitada

João id.º 6 sobrinho

Escravos

Fran.º Ang. id.º 40 an.
Simam Ang. id.º 94 an.
Joze Ang. id.º 24 an.
Diogo Ang. 19 an.
Anjelica Parda id.º 21
Joana f.ª 5 an. M.ª f.ª 2 a.
M.ª Cr.ª id.º 7 an.
os escravos todos ocupados na or-
ta

Caza do Secretario do Regim.º
Bernardino J.º Simoes de id.º 29
Eularia Maria de Jezus id.º 18
an. sua mulher

Escravos

Caetano M.ª id.º 70 an.
Deziderio Cr.º id.º 12 an.
Feliberta Cr.ª id.º 40 an. do
serviço de caza

Agregados forros

Antonio Joze de Souza id.º 14 a.
b.º Ventura Cr.º id.º 45 an.

O Ten.º Joze M.º de Serqueira
id.º 64 an. prezente m.
Jozefa M.ª id.º 40 an. sua mo-
lher

Filhos

Joze Carlos id.º 22 Anna id.º 26
an. Felisberta id.º 21

Injeitados

Fran.º id.º 12 an. Antonia id.º
18 an. Felicidade Perpetua id.º
3 an.

Escravos

Roque Ang. id.º 40 an.
Anna Cr.ª id.º 30 an.
Joana Cabra id.º 14 an.
Raimundo pardo 12 an.
M.º Cro.º id.º 9
Feliciano id.º 8 an.
Simplicio id.º 7 an.
Anna id.º 1 an.

Da ponte sege pela ladeira asima cha-
mada dos Caldeireiros, ou por outro no-
me Ladeira do Ouro Preto

O Cap.ºm Joze Perr.ª de Mello id.º de
48 an. imfermeiro do ospital Rial dos
Militares
Thereza Felizarda de Jezus id.º 39an.
Sua mulher

Filhos

Joze Per.ª de Mello id.º 18 an. cabo
da esquerda pago
Joaquim Perr.ª de Mello id.º 16 an.
ajud.º de Cerurgia Fran.ª id.º 11 an.
Felizarda id.º 8 an.

Escravos

Fran.º Ang. id.º 20 an. serve a casa

O Quartel Mestre Euzebio da Costa Atai-
de id.º 77 an. vive do officio de sera-
lheir

Escravos

Fran.º Cr.º id.º 50 an. oficial
M.º Cr.º id.º 22 oficial
Fran.º Ang. id.º 40 an.
Pedro Ang. id.º 62
M.º Ang. id.º 66
Joze Ang. id.º 62
Joaq.ª Mina id.º 16 ocupado no servi-
ço
Joaq. Cr.º id.º 50 an.
estes escravos q. não são officiais o-
cupam-se em hir ao carvam, e a lenha,
e tam bem em tirar no morro algua pe-
dra — Seguem mais Madalena Ang. id.º
de 68 an.
Fran.ª Cr.ª id.º 38 a . cozinheira
Fran.º Molato id.º 10 an.

Anna Roiz id.º 70 an. pobre viuva

Filhos

Felizarda id.º 16 an. Eva de 15 an.

Catarina da Costa Pinheiro id.º 60 an
vive de sua venda
Serino id.º 20 filho da dita

Escrava

Joanna — Ang. id.º 20 serve a caza.

Manoel Antonio de Carvalho
id.º 80 an. Almojarife dos Arma-
zeis Riaes — Felizardo Thereza
da Assunção id.º 64 sua mulher

Filhos

M.ª Tavares id.º 30 an.
Fram.ª Felizarda id.º 26 an.
Luzia injetada id.º 5 an.

Escravos do dito

Antonio Ang. id.º 30 an.
Antonio nas galés id.º 32 an.
M.ª Cr.º id.º 16 an.
Genoveva parda id.º 50 an.
Anna Cri.ª idade 19 an.
Efigenia Cr.ª id.º 12 a.
Marcelina Parda id.º 10 an.
Leonor — id.º 6 an.
João — Ang. 31

Escravos da dita Maria

Severina parda id.º 24 an.
Salustiano id.º 3 an. Camelio
id.º 2 m.

Escravos Fran.ª

Ignes Cabra id.º 4 an.

Thome Joaquim Alz. id.º 48 an.
Sem negocio Fran.ª Perpetua de
S. Joaquim de id.º 36 an. sua
mulher

O Cap.ªm Fran.ª X.ªr Monteiro
de Noronha id.º 60 an. vive de
solicitador de causas

M.ª Joaquina id.º 38 an. pobre

Filhos

Fran.ª id.º 5 an. Franc.ª id.º
2 an.

Micaela Arcanjela Cr.ª forra
id.º 56 an. ocupada em enfermei-
ra do ospital

Filhos

Eujenia M.ª id.º 28 an.

netos

João id.º . 13 an. M.ª id.º 9 an.
Lino id.º 6 an. Fran.ª id.º 4a

Carlota id.º 1 ano

Agregados

M.ª Pires parda id.º 30 an.
M.ª Joaquina id.º 2 an.
Jacinta id.º 7 an.
Feliciana da Costa Cr.ª id.º 48 an. M.
id.º 10 an. enjeitado

Anna Roiz id.º 39 an. Cabra forra

Escravos

Catarina Bang. id.º 20 an. do serviço
da Caza
Franc.ª de 18 mezes
Joaquina Cabocla id.º 7 ann. Agregada

Fran.ª Bang.ª id.º 30 an. forra
Fran.ª id.º 14 an. filho

O Cap.ªm Luiz J.ª Maciel
id.º 51 an. branco

Escravos

João Angola id.º 41 an.

Joze Gomes de Azevedo id.º 33 an. branco
vive de caldeireiro
Fran.ª Roiz id.º 40 ann. pardo vive de
meirinho-Casemiro Roiz id.º 16 an.

Lourenço de Oliveira id.º 64 an. pardo fo-
ro oficial de ferreiro

O Alf.ªs Fran.ª Dias Rineiro id.º 37 an
vive do seu officio de latueiro. Anna Mar-
celina id.º 27 an. sua mulher

Filhos

Thomas id.º 12 an. Fran.ª id.º 11 an.
Luiza id.º 9 an. Pantaliam id.º 7 an.
M.ª id.º 6 an. Antonio id.º 5 an.

Escravos

Roque Ang. id.º 22 an.
M.ª Ang. id.º 24 an.
Antonia Cabra id.º 22 an.
Claudino cr.º id.º 7 an.
Jozefa cr.ª id.º 3 an.
Rita Mulata id.º 3
Floriano — id.º 9 mezes
Mariana id.º 3 mezes

Agregado

Felisberto id.^o 18 an. official

D. Joanna Umbelina Clara do Sacramento viuva id.^o 34 an.

Filhos

Luiz M.^a da S.^a Pinto id.^o 16 an.
M.^a da Gloria filha da d.^a id.^o 13 an.

Escravos

Thome Ang.^a id.^o 78 Joze Cabra id.^o 40 an.
Domingos Ang.^a 35 a.ⁿ. M.^{el} Ang. 30 an.
Jozefa Ang. 44 Joaquina Cr.^a 30 an
Lauriana Cr.^a 25. Eva parada 18 ocupados no Serviço da Caza

João Evanjelista id.^o 25 an.
Joaquina Casemira id.^o 20 sua mulher

O M.^{to} Reverendo parochó desta freguezia Vidal Joze do Valle

Escravos

M.^{el} Ang. id.^o 40 an. Filipe Ang. 72

Esraoso q. tem na sua rossa da applicação da Boa vista

Joaq.^m Ang. id.^o 70, João Ang. id.^o 70 an.

João Ang. id.^o 40. Antonio Ang. 65

Antonio Ang. 65. Miguel Ang. 50

M.^{el} M.^{na} 40. Pedro Ang. 25.

Paulo Ang. 25. Luciano Cr.^o 20.

Crispim Cr.^o 35. Joze Ang.^a, 50 aleijado

M.^a Ang. 10 Tisica.

M.^{el} Simoes de Matos id.^o 47 an. pardo forro official de ferreiro

Jeronimo Lopes da Crus id.^o 40 an. Latueiro. Fran.^{ca} Anjelica de Andrade id.^o 34 an. sua mulher

Filhos

Joze id.^o 10 an.

Escravos

M.^{el} Ang. id.^o 30. M.^a Ang. id.^o 30

Felicio Cabra id.^o 20. Florencio Cr.^a 10 an

M.^a parda 1 ano-do serviço de caza

O D.^o Thomas de Aquino Bello id.^o 79 an. Medico

D. Angela id.^o 69 Irmá

Agregado

Silverio Ant.^o id.^o 9 an. Ant.^o Aleixo id.^o 27 an.

Pedro Ang. id.^o 39 an. João Ang. 53 a.

Dom.^{os} Ang. 41 Rita parda 23 an.

Romana parda 33. Joaquina Cr.^a 28 an.

Benedita Cr.^a 12 Bernardino pa. 9 an.

Valeriano p. 10 Timoteio Cr.^o 8

Jacinto Mina 43 Leonardo Mina 44 an.

M.^{el} Ang. 33 Joaquim Ang. 21 an.

Pedro Ang. 21 Feliciano Mina 40

M.^a Cr.^a 30 Adriana Cr.^a 10

Engracia Ang. 33

As escravas ocupadas no serviço de Caza e os escravos na chacra.

O Alf.^{es} Joze Antonio da Assumpção id.^o 61 an. vive de marceneiro

Feliciana Alz id.^o 54 an. sua mulher

Filhos

Joze Antonio id.^o 23 an. Anjelica Luiza id.^o 20 an.

Escrava

Joana Cr.^a id.^o 32 an. Francisca id.^o 1 ano

Pedro J.^o da Costa id.^o 49 an. pobre

M.^a Teix.^{ra} preta Mina forra id.^o 50 quintadeira

Escravos

Roza Ang. id.^o 25 an. quintadeira

Izabel id.^o 8 an. f.^a da escrava

M.^a da Rocha p. Solteira id.^o 30 an.

Thereza preta Mina id.^o 55 an. quitandeira — Joze da S.^a Cr.^o forro id.^o 58 an. agregado e faisgador

Silverio Per.^a Leite id.^o 30 an. official de pedreiro

Joana Fran.^{ca} da S.^a id.^o 35 an.
Solteira

Filhos

Joaquina id.^o 16 an. Fran.^{ca} de
4 an.
Carlota de 2. Candinha de 7 enjei-
tada

Agregado

Fortunato Cabra id.^o 8 an. forro

Eujenia M.^a Cr.^a forra id.^o 39 an.
quitandeira

Anna M.^e id.^o 25 an. Irmá

João Roiz Lages id.^o 31 an. Conti-
no da Camera. Fran.^{ca} de Paulla
id.^o 20 an. sua mulher — Fran.^{ca}
da Rocha id.^o 16 an. sobrinha

Escravos

Antonio Ang. id.^o 34 an. M.

Cr.^o id.^o 18 an.

Fran.^o Cr.^o id.^o 15, M.^a Ang.
id.^o 47 an.

Inocencia Cr.^a id.^o 13 an.

O Quartel M.^o do Regim^{to} de Li-
-nha

Joze de D. Lopes id.^o 46 an.

D. Joanna Nena id.^o 20 an.

filhos

Fran.^o id.^o 2 an. Pedro de 2 me-
zes

Escravos

Antonio id.^o 20 an. Antonio id.^o
23

Antonio Cr.^o id.^o 7 an. M.^o Ang
id. 3

M.^e Cr.^o id. 8 an. Caetano Cr.^o
7 an.

João 3 mezes Maria Cr.^a de 30 an
M.^a Ang. 9 an. Sepriano Cr.^o 20

Izabel M.^a id.^o 19 solteira

Anna M.^a Perr.^a id.^o 40 an. sol-
teira

M.^a — Fran.^{ca} da Rocha id.^o 20 an.
Solteira.

Delfino id.^o 3 an. filho

Agregada

M.^a preta forra id.^o 50 agregada

Joze Joaquim de Oliveira id.^o 36 an.
ocupado com caixeiro e aluga suas ca-
zas. Sebastiana M.^a da Conceição id.^o
31 an. sua mulher

Escravos

Joze Ang. id.^o 41 an. João Bang. de 33
Roza Bang. de 31. Claudina Cr.^a de 2 an.
a negra serve a caza e os negros são
leinheiro;

Agregada

Rosa M.^a id.^o 40 an. irma

Joana M.^a id.^o 28 an. brn.^{ca}
solteira, Jozefa M.^a id.^o 13 an. sua
filha

Escrava

Sebastiana cr.^a id.^o 37 an. Luiza cr.^a
de 20. Servem a caza

Fran.^{ca} Lourença id.^o 57 an. pobre

O Cap.^{am} Joze de Souza Brandam id.^o 28
an. vive de cobranças de seu negocio

Escravos

Antonio Congo id.^o 26 M.^a Cabra 24.
Declara ter mais escravos no districto
da Sid.^o de M.^a já lá os deo em Lista
ao seu respetico comand.^o

Costodio Ribe.^{ro} id.^o 5 an. com loge
de sapateiro

O Alf.^{es} Domiciano Ferr.^a de Carv.^o
p. vive de latueiro

Eujenia Fran.^{ca} id.^o 55 an. viuva

Izabel Fran.^{ca} id.^o de 55 an. viuva

Filhos

Joaquina de Oliveira Jaques id.^o 30 an.
viuva Mariana id.^o 25 an. Felipe id.^o
1 ano neto

Escravos da filha viuva

Joze Cabundá id.^o 27 M.^a Bang. 22
do serviço de caza Jeronimo cr.^o 22 an.

João Teix.^{ra} da Costa id.^o 50 an. sapa-
teiro Cr.^o

Martinho da Fon.^{ca} id.^o 51 sapateiro

Jacob Cr.º id.º 38 an. tambem
Sapateiro

O Ten.º Salvador Fran.º da Pai-
xão id.º 30 an. ocupado na con-
tadoria

O Alf.ºs Fran.º Perr.ª Duarte
id.º 30 an. mestre alfaiate M.ª
da Crus id.º 30 an. sua mulher

filhos

Anjelica de id.º 3 an. Fran.ª
18 mezes

O R.º P.º Fran.º Machado da
Costa id.º 60 a . M.ª Machada
id.º 55 an. sua irmam

filhos desta

M.º id.º 27 an. Ant.º id.º 20
João 18

M.ª de 26 Joanna 24 Fran.ª 23

Agregados

Joanna M.ª id.º 11 an. M.ª de 6
Inriqueta de 7 Umbelina 7 an.
Merenciana de 3 Marsiano de 4 a

Escravos

Jozefa Ang. de 44 an. João Ang.
de 40 an. servem a caza

D. Ilena Fran.ª do Pillar id.º
50 an.

Luiz Antonio Alvaro de Saldanha
id.º 28 an. seu sobrinho

Agregados forros

Fran.º pardo id.º 20 Dom.ºs id.º
40 an.

Escravo

M.º Bang. id.º 21 an. page

Anna M.ª de Oliveira id.º 68 an

Filhos

Antonio id.º 27, Anna M.ª Alz.
viuva id.º 30. Roza de 20 an.
Fran.º 18. Alexandre 3 an.
Fran.º 9 mezes

Escravos

Anna Nagó id.º 50. Juliana de 40

Maria Frz de Jezus id.º 65 an. viuva e
pobre

filhos

Anna id.º 20 Senhorinha de 10 an. a-
gregada

As orfas da defunta Jiló

Anna Batista id.º 35 — Francisca de Pau-
la id.º 39 Jeronino Fr.º X.º id.º
24 an. sobrinho

Escravos

Beatriz molata de 9 an. M.ª Ang. 39
Pedro 60 leinheiro. Antonia Cabra id.º
30. Joaquim Ang. 39 Leinheiro
Joanna cr.ª id.º 36, escrava de Fran.ª
de Paula
Felicia Perr.ª de Souza id.º 40, Irmá
das d.ªs asima

Escravos desta

Izabel Ang. id.º 80 an.
Catharina Ang. id.º 55. Joaquim de 14 an
Eujenia molata de 14 an.
Lucia Fran.ª X.º idade 16 an. viuva
e sobrinha Felisinda de 9 mezes esca-
va desta

O Cap.º Antonio Ribr.º da Costa id.º
62 vive de negocio.

Escravos

Leandro Cr.º id.º 30. Valentim Cr.º
id.º 20. Joaquim Rebolo 35. Joaquim
Bg. 32, Patricio 11, Joze Bang. 13 an.
ocupados no serviço domestico de caza
declara o d.º Cap.º Antonio Ribr.º q.
alem destes escravos possui outros na
Comarca do Sabara q. lá se darão lis-
ta e q. huns e outros pertencem a elle
dito e a seu socio o Cap.º Antonio Pin-
to de Carvalho

Anna M.ª de Queirós id.º de 76 an. viu-
va

Agregados

Marianna id.º 17 an. injeitada
Fran.ª id.º 23 an. injeitada
Suzana Parda forra id.º 32 an.
Martinho Cr.º forro id.º 40 an. mestre

seleiro

Ignacia cr.^a forra id.^o 46 an.
Joze Coelho Pardo forro id.^o 60 an,
alfaiate — M.^o João Cr.^o forro
id.^o 15 aprende officio

Escravos da viuva

Pedro pardo id.^o 28 an. Rosa Ang.
de 26 João Cr.^o 9 an.
O Pero he Seleiro, e os mais ser-
vem a Caza
Fran.^{co} preto de 70 an. escravo
do Seleiro Martinho

D. Seprianna de Jezus id.^o 71 an.
viuva, O R.^o P.^o Manoel de Abreu
Lobato id.^o 54 an. O Ten.^o Anto-
nio de Abreu Lobato id.^o 43 D.
Fran.^{ca} de Paula 48. D. M.^a Felici-
ana id.^o 38 todos filhos da viuva
advertem q. o T.^o Lobato serve o
officio de Tabeliam

Agregados

M.^a id.^o 5 an. enfeitada

Escravos

João Cr.^o id.^o 20 an. Ignacio Ang.
id.^o 16 an.
Duarte Cabra 12. Fran.^{co} 11 M.^e
Cabra 7 an. Sebastiam 1 ano Seci-
lia Cabra 40. Feliciania M.^{na} 70 an
todos do serviço domestico

O Ajud.^o Antonio J.^e Ribeiro id.^o
40 an. vive de solisitador de cau-
sas

Rua de S.Quiteria ate ao canto da
Prassa

João Alz. de Couto id.^o 65 an. vi-
ve de Relojoeiro

Escravos

Pedro pardo id.^o 50 an. relojoei-
ro.
Antonio Ang. id.^o 55 an.
Joze Ang. id.^o 55 Joze ang. id.^o
35 an.
Caetano id.^o 30. Antonio id.^o 18 an.

ocupados no seu serviço

O Sarg.^o Mr. Marsal Joze de Araujo
id.^o 50 ann. Escrivam da fundiçam-
Luiza Anjelica da S.^a id.^o 39 an.

Filhos

O Alf.^{es} Tristam J.^e de Araujo id.^o
20 an. ocupado na Contadoria
O Alf.^{es} Exequiel Joze de Araujo id.^o
18 an. ocupado em negocio
Bernardo 5 an. Antonia 16 an.
M.^a 13. Julia 3 an. Placido J.^e da S.^a
id.^o 19 an. latueiro e enjeitado

Escravos

Antonio Ang. id.^o 44 Pedro Ang. id.^o
41 Dom.^{os} Ang. 42, Rita Mina id.^o 60,
M.^a Cr.^a 30. Teresa Ang. 32, Miliana 7 -
Ignes 6.M.^a Ang. 36 Roza empregados
no serviço de caza

Anjelica Florencia id.^o 39 an. Soltei-
ra

Escravos

M.^o Cabra de 18 mezes. Agostinha Cr.^a
id.^o 30 an. Luzia Conga id.^o 31 an.
João Molato id.^o 9 an. enjeitado
Libania id.^o 5 an. injeitada

Agregada

Joanna Cr.^a id.^o 16 an.

O R.^o P.^o Francisco M.^o da S.^a

Escravos

M.^a Joaquina p.^a id.^o 28 an.
Vitorino id.^o 28 an. fojido

Fran.^{co} Antonio Cr.^o forro id.^o 50 an.
oficial de Sapateiro M.^a Pinta id.^o
28 an. sua mulher

M.^a Per.^a Cr.^a forra solteira id.^o
35 an.

Agregado

Joanna id.^o 13 an. Ijidio id.^o 11 an.
ambos enjeitados

O D.^{or} M.^e Roiz Pacheco id.^o 63 an.
D. Ignacia Barbosa Feliciania Mello
D. Rita Candida Inocencia de Moraes

Escravos

Luis cr.º 21 an. Luciana cr.ª21
Margarida cr.ª 27. Eva cr.ª 19 a.
Tiodozia parda 30. Apolonia p.ª
38 an.
João Ang. 48. Caetana 20 an. An-
tonio 25.

Escravos do Cadete Fran.º

Ign.º Vitorino Cr.º id.º 20.ªn
M.º id.º 13

D. Fran.ª Pulqueria Thiodora
id.º 60 an. viuva

Agregados

Fran.º Cr.º forro id.º 89 an.
Fran.º id.º 8 an. injeitado

Escravos

João Ang. id.º 40 Luiz p.º id.º
20,
Thomas Pardo 13 an. Dom.ºs P.º
14 an.
Graciano Cabra 11 an. Joze P.º
8.
Caetana parda 25. M.ª 16. Bernar-
da-parda 13 an. Todos do servi-
ço de Caza.

O R.º D.ºr Vigario da Caza
Joze Alz Ferr.ª Cabral

Escravos

Joaquim Ang. id.º 25 an. page

O Alf.ºs Joze Perr.ª de Andrade
id.º 26 an. sem negocio. Anna M.
da Assunção id.º 25 an. sua mo-
lher

filhos

M.º id.º 3 an. Carlos id.º 2 a
Fran.º de 1 ano

Escravos

Ign.º Cr.º id.º 25 an. M.ª id.º
22 an.
Bernarda Cr.ª id.º 25
do serviço domestico

Ign.ª Cr.ª id.º 40 an. pobre
Marcelina Cr.ª id.º 25 lavandei-
ra

Joze id.º 10 an. filho

Antonia da Rocha Campos id.º 30 an. sol-
teira

Joaquina Cr.ª forra agregada

Anna Micaela id.º 50 an.

Escravos

Antonio Dr.º id.º 14 an. Mariana Ang.
id.º 20 Joam 1 ano

Na mesma caza

Joana Felizarda id.º 25 casada com o
M.º Caetano Roiz soldado,

João Perr.ª id.º 36 an. oficial de cara-
pina

Antonio Freire dos Santos musico da Tro-
pa Regular — Anna Rosa id.º 39 mulher

Filhos

Felicia id.º 22, Fran.ª de Paula 21
Antonio Freire id.º 18 an.
Mariano 17, Matilde 13
Escolastica 19 an. Sobrinha

Escravos

Antonio Ang. id.º 23. Leinheiro
Joaquim Ang. id.º 43. Josefa Ang. 25
M.ª Cabra 40. M.ª Cr.ª 7 an.
Joanna Cr.ª 4. João 16 mezes

O Cap.ºm M.º Frz. Pinto id.º 83 an.
sem negocio

Escravos

Matheus Ang. id.º 63 barbeiro
Jose M.ª id.º faiscador.
Antonio Ang. 36 faisca
Domingos 38 cozinheiro

Joze Vieira da Cruz id.º 82 sego-
Raimundo Cr.º 11 agregado forro

O Irmam M.º no Carmo

Escravo

João Ang. id.º 40

Fran.ª Luciana id.º 29 an. solteira
Thimote id.º 12 an. seu filho

O Ten.º Rodrigo Soares de Albergaria
id.º 25 an. escrivam da Intendencia

Escravos

Janoario Ang. id.º 16 an. page

Agregados forros

Marcelina Cabra id.^o 50 an.
Rosa Molata id.^o 16
Candida molata id.^o 12 an.

O Cap.^{am} Florencio Gedes P.^o de
Souza comand.^o de hua das Comp.^{as}
da Tropa Regular
D. Rita de Casia Manço Galvam de
S. Martinho sua mulher

Filhos

Luiz Maria, Fran.^{ca}

Escravos

Joze id.^o 30 an. Joze id.^o 30 an
Anna parda id.^o 41. Annacleta id.^o
21, M.^a de 19. Anna de 25 an. do
serviço de Caza

M.^a Anjelica cr. forra id.^o 30 an.
solteira

Joanna Perr.^a id.^o 40 an. parda.
vive de sua venda.
Quiteria Ang. id.^o 38 an. escrava
da dita

Joaq.^m J.^o de Figueiredo-pardo
id.^o 50 an. oficial de serralhei-
ro

Joze Caetano id.^o 68 an. doente
Quiteria M.^a de Barros id.^o 68 an.
sua mulher

Filhos

Joaquim id.^o 20 Damazia-id.^o 24
Joze id.^o 18

Escravos

Manoel Ang. id.^o 45 an. barbeiro
Feliz Perr.^a de Oliveira id.^o 30.
an. jenro oficial de Sapateiro.
Fran.^{ca} M.^a de Borges sua mulher
id.^o 22 an.

Filhos

M.^o id.^o 6. Antonio id.^o 2 an.
João id.^o 5. M.^a id.^o 4 an.

M.^o de Faria Salgado id.^o 38 o-
cupado com sacristam do Carmo
M.^o pardo foro id.^o 12 agregado

Jose Roizid.^o 50 an. pedreiro
Ign.^{co} Mina id.^o 50 an. escravos do dito

Joze Pinto da Costa id.^o 62 soldado
Bernarda Perr.^a de Carvalho id.^o 52 an.
sua molher

Filhos

Jose M.^a id.^o 31. João id.^o 26 an.
Laura id.^o 24. Florianno id.^o 15 enjei-
tado

Escrava

M.^a Ang. id.^o 18 an. serve a caza

Agregado

Alfonço de La tore id.^o 28 an. mestre de
meninos

M.^o Luiz dos Santos Cr.^o forro id.^o 36
an. vive de caixeiro de hum Corte. Joa-
quina Ponta id.^o 20 an. sua molher
Gordiano id.^o 3 an. filho do dito

Escravos

Domingas Ang. id.^o 30 an.

O Sarg.^o M. Fran.^{co} Sanches Brandam id.^o
73 an. D. Izabel Feliciana id.^o 57 an.
sua mulher filha d. Beatris Fran.^{ca} id.^o
25 an.

Escravos

Fran.^{ca} Mina id.^o 55 an. Mariana Bangu-
la id.^o 27 an.
Izabel Bg.^a 30, M.^a cr.^a 10 an.
Graciana cr.^a 9 me. Thereza Molata 5 an.
Mauricio Cabra 8 an. M.^a Bg.^a 15 an.
Caetano Mina 59. Raimundo Cr.^o 5 an.

Agregados

Felisberta parda id.^o 10 an.
Thomazia f.^a de Rodrigo X.^{er} Perr.^a

Principia do canto do Largo do chafaris
Subindo pela Rua direita te a Praça

M.^o Coelho digo Perr.^a Coelho id.^o 39
an. vive de boticario — M.^a Machada Li-
ma id.^o 38 sua molher — M.^a Madalena
id.^o 13 an. sua filha

Escravos

Domingos Ang. id.^o 30 ann.
João id.^o 28 an. Anjelica 25

Agregados

Fran.^{co} de Paula id.^o 22 an.

Feliciano id.^o 10 pardo

O R.^o P.^o Domingos Fran.^{co} de
Carvalho — Fran.^{ca} X.^{er} da S.^a
sua irma — o Alf.^{es} M.^{el} Teix.^{ra}
de Souza escrevam da Contadoria

Escravos do Alf.^{es} Teix.^{ra} q.
diz nomeou a S.Ex.^a são os se-
guintes

M.^a Parda. João Pardo João Cr.^o,
M.^a Ang. id.^o 80 an. Camilio Par-
do

Escravos q. pertencem ao P.^o
M.^o id.^o 26. Venancia Parda id.^o
23 an. Joana Parda id.^o 23. Roza
Cr.^a 30. M.^a Ang. 38.

Agregados

Manoel da Cunha e Mello id.^o 80
an. homem pobre, M.^a do Carmo par-
da M.^a Gon.^{es} parda. Vicencia
parda. Januarina parda.
Cristina Cr.^a

O Cap.^{am} João Batista Perr.^a id.^o
50 an. mestre sapateiro.
Fran.^{ca} Ferr.^a id.^o 42 an. sua
molher

Escravos

Rita Angola id.^o 28 an. serve a
caza

Agregados forros

Patornilha id.^o 68 an. M.^o Cr.^o
20 an.

O Ten. Fernando Luiz Machado
Mag.^{es} id.^o 32 an. com negocio
de fazenda seca — Anacleto Anto-
nio do Cramo id.^o 18 an. Caixeiro,

Escravo

Joaquim Bang. id.^o 15 an. page

O Alf.^{es} Cristovo Marques e Mes-
quita id.^o de 40 an. ocupado na
Contadoria.

Antonio J.^o Velloso id.^o 40 an. Relo-
joeiro

Joze Pinheiro Alz, id.^o 40 an. mestre
sapateiro

Luiza M.^a da Conceição id.^o 40 viuva
Izabel M.^a da Conceição id.^o de 20 an.
sua filha

O Alf.^{es} Fran.^{co} de Araujo Corr.^a id.^o
78 an. vive sem negocio
Escravos

Feliciano Cr.^o id.^o 40 an. alfaiate

Antonio Cr.^o id.^o 30 an. faisgador

Antonia Mina id.^o 50 an. cozinheira

O Alf.^{es} Manoel Dias do Couto id.^o 33 an
an. vive de negocio de molhados. Anna
Moreira Ribe.^a id.^o 33 an.
Escravos

Luiza id.^o 38

M.^a de 50 an. de serviço de caza

O Cap.^m Micolau Soares do Couto id.^o
43 an. vive de negocio de fazenda seca
Ign.^{co} J.^o dos Santos de 30 an. caix.^{ro}
da loge.

Escravos

Antonio Mina 24. João Ang. 22.

Mathias Ang. 30 Antonio Ang. 21 an.

Antonio Bang. id.^o 18 an. Loterio Cr.^o
10 an.

O Coronel Pedro Afonso Galvão de S.
Martinho Comand.^o do Regim.^{to} da Cava-
laria de Minas

D. Maria Agostinha Manço de Crasto

Escravos

Joze Ang. id.^o 50 Pedro Cr.^o 80 an.

Antonio de 50 Thomas Cr.^o 50

Grigorio de 45 João Mina 25

Ventura de 25, Theresa Cabra id.^o 40 an.

Polinario Molato de 12

Agostinha Mina 20 Benedita Cr.^a 30 Eu-
sebia Mina de 14 an. M.^a Cr.^a de 30 an.

Joanna Ang. 30 Barbosa Ang. 46 Cathari-
na Crioula forra agregada —

todos ocupados no serviço domestico

M.^o dos Santos id.^o 65 an. vive
de Cabeleleiro

O D.^{or} Thiotonio Alz Manuel

Escravos

Matheus Pardo id.^o 20 cabeleleiro.
Costodio alfaiate Pardo

Rita Eufrazia id.^o 27 an. Parda
Anna Jacinta sua irma id.^o 25

Escravos

M.^a Ang.^a id.^o 19 — Camilio de 6 m.
M.^a Parda de 1 ano agregada
Fran.^{ca} Parda id.^o 25

Caetana de Faria id.^o 40 an.
Florenzia M.^a do Carmo id.^o 29 an.

Solteiras

Joaq.^m Fran.^{co} Corea Cr.^o forro id.^o
26 an. vive do seu officio de alfaiate

Anna Jacinta id.^o 40 ann. solteira

Escravos

Felicianna Ang. id.^o 30 an. q. serve a caza

Joanna de Amorim id.^o 29 an. soltr.^a

Luiz da S.^a id.^o 32 an. pardo com
venda

Faustino Cabra agregado forro
Jozefa M.^a id.^o 40 an. P.^a forra

Thereza Antonia id.^o 30 an. soltr.

Angelica Alz. de Miranda solteira

Escravos

M.^o Cambundá id.^o 40 an.
Joze Bang. id.^o 34 an. ambos sapa-
teiros Macemiano Cr.^o id.^o 12 Anna
Mina de 50
Jenoveva parda de 29 — Anna Cr.^a

Anna Cr.^a id.^o 9 an. estes ocupados no
serviço domestico

injeitados

Rita de 7 an. Candida de 6.M.^o de 1 a-
no

Antonia M.^a de Oliveira id.^o 30 an.
Solteira

Filhos

Candida id.^o 16 an. Joze 14 an. Flo-
riano 13. Beatris id.^o 1 ano injeitada

Escravos

João Ang. id.^o 60 — João Ang. 20,
Fran.^{co} Ang. 20, Mariana Ang. de 23, M.^a
Cr.^a 29. Anna Cr.^a de 30. Ouvidia 13. I-
zabel Cr.^a 14. Felicia parda 33 an.
M.^a P.^a id.^o 16 an. Macemiano de 3 an.
do serviço de caza

Agregados forros

Luiza Cr.^a id.^o 24 an. Filhos desta
Silverio id.^o 6 an. Paulo id.^o 2a.

Anna Joaquina da Costa Braga id.^o 55 an

Filhos

Fran.^{co} id.^o 30. Lina de 22. Anna de 19.

Escravos

Pedro Angola id.^o 52 — Caetano Ang.
id.^o 48. Izadoria P.^a id.^o 25.

Mariana Pa.^a 23. M.^a Ang. 39.

Joanna Cr.^a 40. Fran.^{co} Cabra id.^o 25.
Antonia Ang. 50 an. Antonia 25. Fran.^{ca}
Ang. 34. Joze Cr.^o 50. Joze Bang. de 34.
João Ang. 33. Imilio de 3 a. Vicencia
Cabra 2 an. M.^o 2 an. Eva Cr.^a 1 ano.

Agregados forros

Antonio Pardo id.^o 5 an. Antonia Cr.^a
de 60 an.

Casa do Sargento M. Antonio J.^o de
Abranches-Joze Frz. Martinho 57 an.
caixeiro da venda de molhados

Escravos

Thomas Ang. id.^o 30 an.
Fran.^{co} Ang. id.^o 28 servem a casa

Luciano Per.^a de Souza P. id.^o 35 vi-
ve de seu negocio de coiros.

Escravos

Miguel de 40 an. sapateiro
Jeronimo de 16 — Roza de 25 co-
zinheira Rita de 2 an.

Agregados

Refina Parda id.^o 3 an.

O Alf.^{es} Joze Nogueira Doarte id.^o
25 an. ocupado na Intendencia
escravo Joze Ang. 30 page

Matheus Alberto id.^o 39 an. ocupa-
do na Contadoria — D. Feliciana
Candida id.^o 35 an.

Filhos

Lucas id.^o 8 an. M.^a de 5 an.
Anna de 4 Joana de 3 an.
Fran.^{ca} de 1 anno

Escravos

Joze Ang. de 60 an. M.^a Ang. de
40
Anna Cr.^a 36 Bernardo Cr.^o 12
Jacinto Cr.^o 6 — do serviço da ca-
za

O Sarg.^o. M.^{el} Antonio de Mag.^{es}
dice q. toda a sua jente já tinha
dado em lista ao comand.^o da Ca-
xoeira onde o presente se acha

O Alf.^{es} M.^e da S.^a Corea id.^o
41 an. mestre sapateiro

Ponciano J.^o Lopes id.^o 39 an. vi-
ve de escrevente

O Ten.^o Pedro J.^o de Araujo id.^o
45 an. vive de cabeleleiro M.^a Jo-
ze id.^o 42 sua mulher

Escravos

Micaela id.^o 40 Joaquina 18
Claudino de 7 an. dis q. são quar-
tados

O Ajud.^o Fran.^{co} da Costa Melo pa-
go de Melicias

Escravo

Antonio n. Maumbé id.^o 25 seu page

D. Maria Micaela viuva

filhos desta

Joze de 14 an. M.^a de 26 an.
Luiza 25

Injeitados

Ircolano id.^o 10. Antonio de 6 an.
Fran.^{co} de 3 an.

Escravos

Migel Ang. de 40 an. Fran.^{co} Cr.^o
de 30. Anna P.^a 51, Feliciana Parda 27
M.^a Parda 11 an. Sabina Parda 7 an.

Agregados

João Corea Pardo id.^o 44 an. sapateiro
Juliana Farn.^{ca} sua mulher id.^o 46.
Jacinto P.^o de 23. Rita P.^a de 19.
D. Mariana Theresa de Bitancor id.^o
70 an. tia

Escravos desta

Micaela Cr.^a id.^o 27 an.
Anna Cr.^a id.^o 4 an.

Bartholomeu Vas de Serq.^{ra} id.^o 49 an
mestre seleiro. Perpetua Thomazia id.^o
45 an. sua molher

Filhos

Fran.^{co} id.^o 16 an. Anna de 14 an.

Escravos

Marcela Ang. id.^o 25 Anna Ang. 50
Fran.^{ca} Cr.^a 12 do serviço domestico.

Agregada

Joanna Fran.^{ca} Ferr.^a id.^o 70 an.

O Ajud.^o do Regim.^{to} da Cavalaria de
Linha — Bento Joaquim. D. Antonia Ber-
nardina de Mello id.^o 48 an. sua mu-
lher

filhos

D. Antonia Bernardina id.^o 17 an.
D. M.^a id.^o 16 — D. Lionor de 15 an.
D. Thereza de 9. D. Bernarda 6
D. Joaquina 2 — Joze de 5 an.

Escravos

Furtuosa Cabra id. 44 an.
Jacinto Cr.^o 36 Ribiano Cabra 22.
M.^e Cr.^o 11. Joaquim Mina 44 an.
M.^e Bang. 30, Valentim Cr.^o 30.

Antonio Ang. 25 — M.^a Cr.^a 60
João Mina 29 Matheus Ang. 50.
Izabel Cr.^a 50 — Matilde Cr.^a 14
Fran.^{ca} Cr.^a 6 — Fran.^{ca} Cr.^a 2 a
Rosa Cabra 26. Joanna Cr.^a 17 —
Anjelica Ang. 18—todos dis q. ocu-
pados no serviço domestico —

O Quartel Mestre Antonio Joze Ri-
beiro id.^o 35 an. com loge de mo-
lhado

O Doutor João Moreira Ribro. id.^o
40 an. Antonio Joze id.^o 71-agre-
gado

Mariana Gomes Mina id.^o 35 an. for-
ra soltr.^a

filhos

Dom.^{os} id.^o 16 an. M.^a 17 an.

Escrava

Vitoria Ang. id.^o 17 an. serve a
caza

O Sar.^o M. Fran.^{co} Perr.^a Lima
id.^o 36 escrivam do Almoxarife.
D. Joanna Beatris id.^o 23 an.

filhos

D. M.^a id. 7 an. D. Anna id.
5 an.

Felicio 6 an. Joze de 3 an.

Escravos

Bento Cabra id.^o 38 an.
Josefa P.^a id.^o 25 m.^o do d.^o
Beatris Cabra id.^o 7an.
Claudina id.^o 5 an.
Aniceta id.^o 2 an.
Antonio Bang. id.^o 43
Antonia Cr.^a id.^o 14
Eva Cr.^a id.^o 7a.
Theresa Cr.^a 27

Agregado forro

Casemiro Cr.^o id.^o 35 an.

O D.^{or} Gregorio Soares de Alberga-
ria

D. Fran.^{ca} X.^{er} de Souza cunhada

do dito

filhos

Luis M.^a — Constancia — Maria

Escravos

M.^o cabra id.^o 10 an.

Joze Cr.^o de 40

Luiza Parda de 26

Fran.^{ca} Parda de 25

Verdiana de 30

Arcangela de 36 cr.^a

Angelica Parda 6

Luiz Crioulo id.^o 7

Joaquim Cr.^o id.^o 7

Germana Cr.^a id.^o 8

Joaquim Pardo id.^o 4

Agregada forra

Luciana Crioula

O Cap.^{am} Antonio J.^o Roiz vive de estar
servindo officio de Tabelião

Escravos

Tgeresa M.^{na} id.^o 31 Joaquim M.^{na} 42
M. Angola 16

O Cap.^{am} Luiz Gomes da Fon.^{ca} id.^o 60 an
Serve officio de Escrivam dos Auzentes
D. Romiana Constantina da S.^a id.^o 25 a.
sua molher

Filhos

Anna id.^o 10 an. Fran.^{co} de 9 an.

Escravos

João Congo id.^o 30 — Joze Angola 30
Luis Mina 55 — Ventura Ang. 70
Thomas Cr.^o 8 — Roza Ang. 40
Theresa Ang. 34 Inocencia P.^a 27
Lucia Parda 3.

O cirurgiam M. Antonio J.^o Vieira de
Carvalho

Angelo de Oliveira agregado.

Escravos

Macemiano Cabra id.^o 24 an.
Anna Molata mulher do do dito id.^o 22
Joanna de 9 mezes. Floriano Pardo 35.
Zeferino Cr.^o de 8.M.^a Cr.^a 8. Ant.^o Ang.
60 ocupados em caza —

O D.^{or} Joze Joaquim de Oliveira
Cardozo id.^o 45 an. Oficial Maior
da Secretaria — M.^a Joze de Olivei-
ra Cardoso id.^o 13 an — Sua fi-
lha. O R.^{vo} P.^o João J.^o de Olivei-
ra Cardoso id.^o 28

Agregados forros

Patricio id.^o 50 criado
Caetano forro id.^o 80 an.

Raimundo Ang. id.^o 30 an.
Ventura Ang. de 30
M.^o Ang. de 19
Antonio Pardo de 11
Thomas Cr.^o de 12
Anna Parda de 64
Vitoria Ang. 12an.

Manoel Carlos vive de sua venda
id.^o 18 an.

O Ten.^o da Tropa paga Fran.^{co} An-
tonio de Paula Nogueira da Gama
D. Anna Barbara de Mello sua mulher

filhos

Fran.^{co} de Mello id.^o 2 an.
Carlos Augusto de Melo 1 ano e
meio
D. Anna Candida de Mello id.^o 3 m

Escravos

Juliam Pardo id.^o 16 an.
Jose Ang. id.^o 30
João Ang. id.^o 30
Fran.^{ca} Bang. de 16
Rita Parda de 30
Lucinda Cabra 12
Policena Parda de 5
Valeriano Pardo de 5
do serviço domestico

O Alf.^{es} Antonio J.^o Gomes id.^o 4
42 an. sem negocio

Escravos

Joaquim Ang. id.^o 25 an. page

Agregados

Luis Teix.^{ra} Cr.^o forro id.^o 73 an.
alfaiate tem mais 3 escravos q. perten-
cem a seus donos
Pedro id.^o 30 an. q. pertence ao Cap.^m
Marcos J.^o Rabelo-tem mais Thiotonio e
João ambos alfaiates q. dis pertencem
ambos ao Coronel P.^o Afonço.

Felipe S.Thiago de Araujo id.^o 36 an.
cr.^o forro mestre seleiro

O Sarg.^o M. Macemiano de Oliveira Leite
do Regimento da Cavalaria regular
D. Maria Eujenia Galvam de S. Martinho
sua mulher

filhos

Pedro Afonço id.^o 2 an. D. Ighes de 3 an
D. Maria de 18 mezes D. Fran.^{ca} id.^o de
3 Semanas — pedindo-lhe o numero de seus
escravos respondeo q. já tinha dado
a manifesto a S.Ex.^a

D. Luiza Nena de Jezus orfa id.^o 32.
Venancio J.^o de Souza id.^o 34, seu irmam

Escravos

Jozefa Ang. id.^o 26 an. serve a caza

Agregados na mesma caza

Andreza Corea de Macedo Cr.^a forra id.^o
55 — Seu f.^o Eujenio Perr.^a da S.^a id.^o
40 an. vive de seu officio de alfaiate.
Luiza Gonçalves Rey id.^o 30 an. mulher
do dito

Filhos

Thomazia Roza id.^o 16 an.
Claudina id.^o 12 an.
Beatris id.^o 10
Umbolina de 8

Escravos

Maria Ang. id.^o 28 an.

Agregados que vem a ser
irma e sobrinhos do dito Eujenio
Joaquina Cr.^a id.^o 45 an.
Florenzia id.^o 20 filha desta
M.^a Parda id.^o 9 an. Fran.^{co} p.^o id.^o 2
mais Anna Izabel p.^a id.^o 39. Calisto

id.º 18 seu filho

O Ten.º Antonio Alz. Ferr.ª fundidor da Caza da Fundiçam desta V.ª Fran.º M.ª de Jesus sua mulher

Filhos

Umbelina id.º 3 an. Joze 2 an.
Fran.ª 9 mezes

Escravos

Joze id.º 25 an. Manoel 20. Luiza 18 an. ocupados no serviço da Caza

Maria da Conceição id.º de 38 an viuva Jeronino id.º 10 ann. enfeitado. Thome id.º 11 agregado

Escravos

M.ª Ang. id.º 22. M.ª Cr.ª id.º 3 30
Luzia Ang. 16 — M.º 4 an.
Adam— 3 an. ocupado no serviço domestico

Eufrazio Manço dos Santos id.º 65 an. sem negocio

Antonio Simplicio da S.ª Mello id.º 45 an. vive de seu officio de marcineiro — Jenobeba Anjelica de Jezus id.º 35 an. mulher do dito

Filhos

João id.º 16 an. Ezequiel de 9, Tristam de 7. M.ª de 14 an.
Joana de 10, Sebastiam 5.
Fran.ª de 2. Roza M.ª Pinta id.º 60 an. sogra do dito

M.º Corea de Sá id.º 50 an. sem negocio branco.

Joana Felicia do Sacramento id.º 30 an. M.ª de 2 an. filho da dita.

Escravos

Anna Ang. id.º 40 q. pertence a seu pai M.º de Lemos

O D.ºr Pedro de Araujo Azevedo Salvador Pardo id.º 75 an. agregado.

Escravos

Fernando Ang.ª de 40 J.º de 20 do seu serviço

João Ribeiro Gedes id.º 59 an. vive de sua venda — Violante id.º 20 an. agregada

Escravo

Antonio Mina id.º 20 an.

Joze Fer.ª Cabra id.º de 30 an. com loge de alfaiate

Ignacio Frz. da S.ª id.º 30 an. vive de sua venda. Anna M.ª Fer.ª id.º de 18-mulher do dito

O Cap.ªm Antonio Dias Roza Maciel id.º 68 an. vive dos alugeres de suas casas q possui na prassa

Escravos

Ignes Parda id.º 30 an. Luciana Cabra id.º 40 an. Luiz Cr.º 12 an. João Cr.º de 10. Candido Pardo 6 an. Joze P.º de 4.

O Cap.ªm Izidorio Corea do Nascimento digo da Gama Cr.º forro id.º 38 an. vive de sua venda

Costodia Maria do Nascimento branca vive de sua venda id.º 27 an. Antonia id.º 5 sua filha

Joaquina Perr.ª da Mota id.º 52 an. vive de sua venda

Antonia Leocadia id.º 40 an. solteira branca

Escravos

M.ª Cr.ª de 24 an. M.ª Angola 40
M.ª Cr.ª 19 Fran.º Cr.º 10 an. ocupados no serviço de caza

Antonio Ribeiro Pardo idade 39 an. com sua venda na prasa e a sua familia assiste no Distrito de Ant.º Dias

Ignacio Cacemiro de Mello id.º 28 an. solteiro

João Joze da Costa Jesteira id.º 23 an. vive de sua venda, Thereza M.ª de Jezus Pimenta id.º 40 agregada —

Antonio da Costa Coelho id.º 60
administrador da Botica da Real
Fazenda

Filhos

Antonio da Costa Coelho ajud.º
da administraçam da m.ª botica.
id.º 37 an. Joze da Costa Coe-
lho id.º 25 an. Feliciana
Anacleto do Carmo-mulher do di-
to id.º 26 an.
M.ª Antonia id.º 27 an. Cazada
com o marido auzente

Filhos desta

Ign.ª id.º 5 an. Antonia 3 an.
Fran.º de 2 — Jetrudes 20 m.
M.ª 25 dias.

Escravos

Dom.ºs Cr.º de 50 an. — M.ª Ang
30 no serviço domestico

Praticantes

Joze antonio de Lima id.º 16 br.º
Joze Alz. id.º 15 an.

Rua Nova

O R.º P.º Joaquim Roberto da S.ª
D. Emerciana da S.ª id.º 30 an.
sua irma

Escravos do P.º

Adam Cr.º de 36 an. J.º Ang. de
26
Rita Ang. de 60. João Ang. 28.
Escravos de D. Emerciana
M.ª Cr.ª de 19 an. — Simplicio
Cr.º de 14 an. — O ajud.º de Me-
licia Felix Bicalho — D. Leoca-
dia digo Luiza Leocadia da S.ª
mulher do dito

filhos

Joaquim id.º 16 an. Anna de 6 a.

Escravos

João Ang. id.º 22 J.º Ang. de 4
40
Joze Ang. de 45 Andre Ang. 22
Gonçalo Ang. 44 Theresa Ang.
de 33

Agregada

Luiza branca de 18 an. injeitada

Ignacio Antonio X.º id.º 30 an. vive
de sua venda. M.ª do Espirito Santo
id.º de 20 an. mulher do dito

Filhos

Joaquina id.º 5 an. Ignacia de 9 an.
Roza de 6 an.

Maria Luiza Clara id.º 46 viuva

filhos

O R.º P.º Emerciano Maximino de Azeredo
Coutinho id.º 28 an.
O Porta Estandarte João Inocencio de A-
zeredo Coit.º id.º 19 an.
M.ª J.º de 17 Antonia Feliciana de 15
Fran.º de Assis de 13 an.
Anna 11 — Izabel de 9 J.º de 1 Roza de
6, Joaquim de 4 an.
Antonio de 3 an.

Agregados

Maria Candida id.º 38 an.
Roza de Souza p.ª de 50
Emercianna Quintina p.ª 19
Juliana Criola de 42
Esperança de 65 an.

Escravos

Joze Ang. id.º 55, Pedro Ang. de 22
Anna Cr.ª de 24

D. Anna M.ª de Toledo

filhas

D. Maria de Toledo — D. Thereza
D. Mariana Tristam

Escravos

Matheus id.º 25 — Sebastiam 19.
Fran.º 25 — Antonio 30. Antonio 20.
Ant.º 5 — Benedita 35. Ign.ª 30.
M.ª Conga 22 Ign.ª p.ª 26, M.ª M.ª
19. Bernarda P.ª 8 an. Flavia parda 5
servem todos a caza

agregada

Maria Caetana branca pobre

Joze da Costa Lopes id.º 40 an. Pardo
oficial de carapina — Maria vicencia dos

Santos sua mulher id.^o 39 an.

Filhos

João id.^o 12 — M.^o 9 — Rita 9 an.
Fran.^{co} id.^o 11 an.

Escravos

Manoel Cr.^o id.^o 20 an. do servi-
ço domestico

O Cap.^m Antonio da Sara de Padua
id.^o 50 an. fundidor do ouro.

M.^{na} J.^o dos Santos id.^o 40 an.

filhos

Vicente id.^o 13 Fran.^{co} de 11 an.

Escravos

Manoel Cr.^o id.^o 20 an. do servi-
ço domestico

O ajudante de Melicias pago
Sebastiam Miz. D. Ignacia Quite
ria-mulher do dito

Filhos

M.^a Ign.^{ca} id.^o 12 — Fran.^{ca} Lodo-
vina 9.

Sepriano J.^o 5 — Ign.^{ca} de 3 an.

Escravos

M.^o Ang. id.^o 30 Leinheiro

Fran.^{co} Ang. 25 Capineiro

Joaquina Cabra 25 Adam Cabra id.^o
12

Agregadas pobres

Jacinta id.^o 25 parda Isabel 14 a

Silverio da Costa Cabra id.^o 40 a
vive de bolieiro do S.^r Pedro Maria.

— Marcelina de Freitas Cr.^a

id.^o 40 an. mulher do dito

filhos

Izidoro id.^o 25 an. Carapina

Domingos id.^o 29 Sapateiro

João id.^o 14 an. sobrinho

Roza Cacemira id.^o de 55 an.

filhos

Roza id.^o 30 — Benedita 18

Escravos

M.^a Cr.^a idade de 67 an.

Agregadas quartada

Anna Parda id.^o 30. Antonia 28.

Venancia 8 — Juliana 4 an.

M.^a Floriana de Araujo id.^o 44 an. sol-
teira

Filhos

Ignacia id.^o 14 an. Luiza de 9 an.

Escrava

Thereza Ang. id.^o 32 an.

Maria Perr.^a id.^o 40 solteira

Mariana Coreia da S.^a parda id.^o 56 an.

Agregadas

Antonia Cr.^a id.^o 7 Maria de 6 injeita-
da — Mariana Jozefa id.^o 20 an.

Jose Alz Valentim pardo id.^o 25 an. vi-
ve do officio de Sapateiro

Pulicena M.^a id.^o 24 an. solteira

Anna id.^o 8 agregada

Bazilio Rozeiro id.^o 23 an. pardo vive
de alfaiate, M.^a Rozeira Cr.^a forra id.^o
80 an. Luiz Rozeiro id.^o 70, M.^a Rozeira
id.^o 40 an. parda

Ilena Rozeira Cr.^a id.^o 34 ann.

Anna M.^a Rozeira id.^o 34 parda

filhos desta

Pedro id.^o 16 — M.^o de 9 an.

Giteria Lopes id.^o 30 parda solteira

Somam os libertos..... 1819...1052

Somam os escravos.....

Somam ao todo.....2622

V.^a R.^a 10 de 7b.^{ro} de 1804

Joze An.^{to} daAssum.^{ao}

Alf.^{es} Comand.^o

Relação fiel das Pessoas existentes no Destricto do Alto da Crús de Villa Rica, do qual hê Capp.^{am} Fran.^{co} Caetano Ribr.^o, dada pelo Alfferes do mesmo, que ohe Joze Soterio de Jezus.

O Seg.^o

O Capp.^{am} Fran.^{co} Caetano Ribr.^o que vive de sua Rossa de idade... 56

Escravos

Floriano.....	Pardo.....	Idade....	18
Joze.....	Pardo.....	idade....	30
Vicente.....	Crioulo.....	idade....	18
Xavier.....	Angola.....	idade....	50

Escravas

Madalena.....	Cabra.....	Idade....	45
Anna.....	Cabra.....	idade....	12
Joanna.....	Cabra.....	idade....	10

Escravo da Fzenda da Piedade Termo de Marianna, e Destricto da Itatiaya

Francisco.....	Cabra.....	Idade....	34
Antonio.....	Pardo.....	idade....	13
Fran. ^{co} Boi.....	idade....	25
Juliam.....	Cabra.....	idade....	28
Leandro.....	Crioulo.....	idade....	28
Manoel.....	Cabra.....	idade....	32
Filipe.....	Crioulo.....	idade....	40
Francisco.....	Crioulo.....	idade....	30
Thomas.....	Crioulo.....	idade....	18
Manoel.....	Banguela.....	idade....	35
Manoel.....	Angola.....	idade....	40
Manoel.....	Vibora.....	idade....	40
João.....	Luanda.....	idade....	40
João.....	Congo.....	idade....	40
João.....	Carioca.....	idade....	35
João.....	Crioulo.....	idade....	65
João.....	Nagó.....	idade....	50
Joaquim.....	Angola.....	idade....	50
Joze.....	Caroita.....	idade....	50
Joze.....	Bahia.....	idade....	50
Joze.....	Crioulo.....	idade....	48

Francisco.....	Crioulo.....	idade.....	65
Francisco.....	Maranguaya.....	idade.....	35
Francisco.....	Camundongo.....	idade.....	38
Pedro.....	Rebolo.....	idade.....	40
Pedro.....	Angola.....	idade.....	65
Antonio.....	Angola.....	idade.....	40
Antonio.....	idade.....	50
André.....	Angola.....	idade.....	42
Simão.....	Angola.....	idade.....	40
Matheus.....	Angola.....	idade.....	70
Miguel.....	Rebolo.....	idade.....	40
Elias.....	Nagó.....	idade.....	50
Quiteria.....	Parda.....	idade.....	90
Catharina.....	Crioula.....	idade.....	30
Micaela.....	Crioula.....	idade.....	35
Esabel.....	Cabra.....	idade.....	42
Maria.....	Crioula.....	idade.....	45
Roza.....	Cabra.....	idade.....	20
Lucia.....	Crioula.....	idade.....	28
Francisca.....	Crioula.....	idade.....	15
Marcella.....	Angola.....	idade.....	32
Gracia.....	Angola.....	idade.....	48
Marianna.....	Angola.....	idade.....	55
Eva.....	Crioula.....	idade.....	10
Agueda.....	Crioula.....	idade.....	4
Elucindra.....	Crioula.....	idade.....	4
Maria.....	Crioula.....	idade.....	2
Francisco.....	Crioulo.....	idade.....	2
Anselmo.....	Crioulo.....	idade.....	7
Luzia.....	Crioula.....	idade.....	8
Maria.....	Crioula.....	idade.....	5
Emerencianna.....	Crioula.....	idade.....	3
João.....	Crioulo.....	idade.....	1
Filicia.....	Crioula.....	idade.....	5
Valarianno.....	Crioulo.....	idade.....	1
Caetana.....	Cabra.....	idade.....	3
Bernarda.....	Parda.....	idade.....	3
Sebastiam.....	Cabra.....	idade.....	1
Jeronimo.....	Cabra.....	idade.....	6
Maria.....	Parda.....	idade.....	3
Joaquina.....	Parda.....	idade.....	1

O Alfferes Jose Suterio de Jesus, q.^o vive de seu negócio

de fazenda seca..... Idade....56

Escravos

Joze..... Angola..... idade.... 50
Joze..... Banguela..... idade.... 40

Agregado

Joze.....Soterio Pardo..... idade.... 20

O Sargento Francisco de Paula Alves que vive de seu officio

de Latoeiro..... Idade.... 22

O Cabo de Esquadra Joze Suares Fra.^{co} de Sousa Sem officio.. Idade....44

Joaquina da Rocha de Andrade mulher do dito..... idade....35

Filhos

Joze..... idade.... 10
Appolinario..... idade.... 9
Francisco..... idade.... 2
Joanna..... idade.... 8

O Cabo de Esquadra Joze Barboza de Oliv.^a official de

Pedreiro..... idade.... 50

Francisca Maria Gomes mulher do dito..... idade.... 40

Filhos

Maria..... idade.... 7

Escravos

Roque..... Banguela..... idade.... 40
Manoel..... Banguela..... idade.... 25
Vicente..... Banguela..... idade.... 14
João..... Congo..... idade.... 26
João..... Banguela..... idade.... 45
Joze..... Cafiange..... idade.... 36
João..... Pardo..... idade.... 20
Custodio..... Pardo..... idade.... 16
Marta..... Banguela..... idade.... 30
Roza..... Banguela..... idade.... 28
Maria..... Crioula..... idade.... 8
Anna..... Crioula..... idade.... 7
Sebastianna..... Crioula..... idade.... 1

Agregada

Anna de Jezus Gomes..... idade.... 9

Manoel Moreira de Araujo — Pardo, que vive de seu officio de

Carapina..... idade.... 25

Agregados Pobres

Angelica mor. ^a	Parda.....	Idade....	30
Filhos da dita			
Romana.....	Parda.....	idade....	13
Maria.....	Parda.....	idade....	4
Rita.....	Parda.....	idade....	7
Benicio.....	Pardo.....	idade....	1

Euleuterio Mendes Ribr.^o — Crioulo, que vive de sua venda da terra..... idade.... 40

Anna Maria de S.Gabriel que vive de custuras e ensinar meninas..... idade.... 37

Agregada

Maria Mor.^a Preta Minna que vive de sua venda de terra.. <idade..... 50

D. Ignacia Noberta Nebredo e Vasconcelos..... idade.... 68

Filhos

D.Maria da Solidade..... idade.... 24

Escravos

Christovam.....	Cabra.....	idade....	40
Joze.....	Pardo.....	idade....	18
Jozefa.....	Crioula.....	idade....	60
Joaquina.....	Cabra.....	idade....	35
Emerencianna.....	Cabra.....	idade....	16

Agregadas

D.Joanna Angelica.....	Exposta.....	idade....	24
Fortunata.....	Exposta.....	idade....	11
Joze.....	Exposto.....	idade....	1

Antonia Maria de Abreu, que vive de costuras..... Idade.... 38

Filhos

Silverio.....	idade....	11
Rita.....	idade....	13
Maria.....	idade....	8

Agregadas Irmas

Francisca X. ^{er} de Abreu.....	idade....	34
Thereza Joaquina de Abreu.....	idade....	26
Leonor Theodora de Abreu.....	idade....	24

Domingos Per.^{ra} Lima Pardo que vive de seu officio de Sombreiro..... idade.... 22

Jeronimo deAraujo — Pardo que vive de seu officio de Sapateiro..... Idade.... 36

Joanna Fran.^{ca} — Parda mulher do dito..... Idade.... 30

Filhos

Manoel.....		idade.....	7
Joaquim.....		idade.....	2
Maria.....		idade.....	7
Liberata.....		idade.....	4

Domingos Caetano Ferreira	Crioulo que vive de seu officio de Sapateiro Pobre.....	idade.....	64
Rita da Silva	Crioula mulher do dito.....	idade.....	54

Jose Marques de Couto	Pardo que vive de seu officio de Sapateiro..	idade.....	40
Ezabel Glz. dos Santos	Parda mulher do dito.....	idade.....	35

Filhos

Luiz.....	Pardo.....	idade.....	13
-----------	------------	------------	----

Agregadas

Fran. ^{ca} de Paula...	Parda.....	idade.....	1
Andreza Clz.....	Crioula.....	idade.....	40

Anna Florentina Dias que vive de sua agencia.....		idade.....	20
---	--	------------	----

Filhos

Rita.....		idade.....	3
Quintiliano.....		idade.....	8 mezes

Antonia Montr. ^a — Preta Minna que vive de suas quitandas...		idade.....	50
---	--	------------	----

Apolonia Maria da Con. ^{cam}	Parda Pobre.....	Idade.....	60
---------------------------------------	------------------	------------	----

Agregados

Anna Maria de Jezus.....	Parda.....	idade.....	16
Maria.....	Parda.....	Idade.....	13
Maria Thereza dos Santos.....	Parda que vive de sua agencia.	idade.....	33

Filhos da dita

Maria Jacinta.....	Parda.....	idade.....	18
Anna Rosa.....	Parda.....	idade.....	16
Fran. ^{ca} Agostinho...	Parda.....	idade.....	17
Emerencianna Rosa	Parda.....	idade.....	13
Maria dos Prazeres	Parda.....	idade.....	10
Antonio X. ^{er}	Pardo.....	idade.....	15

Escravos

Francisco.....	Angola.....	idade.....	40
Joanna.....	Angola..... Fugida a 3 annos.....	idade.....	30
Roza.....	Angola..... Fugida ao m. ^{mo} tempo.....	idade.....	23
Delfina.....	Exposta.....	idade.....	2

Manoel da Costa	Crioulo.....que vive de viajar	idade.....30
Constancia França.....	Crioula.....mulher do dito.....	idade.....26

Filho

Apolinario.....		idade..... 1
Maria Angelica.....	Parda que vive de sua agencia.....	idade.....26
Maria Antonia.....	Parda.....	idade.....50

Zacharia Pires de Carv.º —	Crioulo que vive de seu officio de	
	Alfayate.....	idade.....29
Julianna Maria	Crioula..... mulher do dito.....	idade.....29

Domingos Mor. ^a da Silva....	Pardo que vive de seu officio de	
	Latoeiro.....	idade.....56

Filhos

Domingos.....		idade.....18
Filipe.....		idade.....17

Theotonio Jose Coelho.....	Pardo que vive de seu officio de...	
	latoeiro.....	idade.....32
Theodora Alberta.....	Parda mulher do dito.....	idade.....33

Filhos

Maria.....		idade..... 6
Manoel.....		idade..... 4
Jozefa.....		idade..... 3
Florencio.....		idade..... 3

Agregada

Rosa.....	Preta Minna.....	idade.....60
-----------	------------------	--------------

Jozefa de Carvalho	Parda que vive de Minerar.....	Idade....58
--------------------	--------------------------------	-------------

Escravos

João.....	Crioulo.....	idade.....18
-----------	--------------	--------------

Agregadas

Antonia.....	Preta Minna.....	idade.....40
Thomaria.....	Crioula.....	idade.....30

Antonio Francisco Campos... Pardo ...	que vive de seu	
	officio de Alfayate.....	idade.....60
Elena Maria da Cruz	mulher do dito.....	idade.....50

Filhos

Manoel.....		idade.....30
Manoel.....		idade.....26
Angelica.....		idade.....27

Paulo de Casto Lobo.....	Pardo.....	que vive de seu officio de Latoeiro.....	Idade....	46
Fran. ^{ca} Moreira da Silva	mulher do dito.....		Idade....	30
Escravos				
João.....	Crioulo.....		idade....	10
<hr/>				
Leonor Maria Miz..	Parda.....	que he viuva.....	idade....	40
Filhas				
Thereza Modesta.....			idade....	25
Germana M. ^a			idade....	12
Escravos				
Manoel.....	Crioulo.....		idade....	24
Julio.....	Crioulo.....		idade....	16
Antonio.....	Angola.....		idade....	30
Paula.....	Crioula.....		idade....	25
<hr/>				
João Joze Coelho..	Pardo....	que vive de escrevente.....	idade....	26
Agregado				
Leonardo Joze Coelho.....			idade....	22
<hr/>				
O P. ^o Leonel de Abreu	Lima.....		Idade....	50
Escravos				
			2	
Antonio.....	Angola.....		idade....	25
Paulo.....	Angola.....		idade....	20
Vicente.....	Crioulo.....		idade....	15
Joaquim.....	Angola.....		idade....	10
Agregada				
Valeria.....	Crioula.....		idade....	45
<hr/>				
Manoel de Mag ^{es} . Gomes	que vive de Seu negocio de Fazenda Seca			
	e negros novos.....		idade....	60
Marianna.....	mulher do dito.....		idade....	45
<hr/>				
Filhos				
O Then. ^{te} João de Deos	Mag. ^{es}		idade....	26
O ajudante Manoel de	Mag. ^{es}		idade....	20
Fran. ^{co}			idade....	11
Antonio.....			idade....	8
Senhorinha.....			idade....	18
Mathildes.....			idade....	5
Escravos				
Joze.....	Angola.....		idade....	40
Antonio.....	Angola.....		idade....	32
João.....	Angola.....		idade....	36

Antonio.....	Angola.....	idade.....	36
Maria.....	Angola.....	idade.....	40
Maria.....	Angola.....	idade.....	36

Romana Jacinto do Carmo..... Parda.... que vive de suas cos-
 turas..... idade..... 30

Irmãos da Dita

Barabara Jacinto.....	idade.....	20
Maria Anacleta.....	idade.....	17
Joanna Eufrazia.....	idade.....	16
Carlos Cassimiro.....	idade.....	15

Escravos

Antonio.....	Angola.....	idade.....	30
Joze.....	Angola.....	idade.....	40
Roza.....	Angola.....	idade.....	50

Paula Maria de Assumpção..... parda Pobre..... idade..... 40
 Acacia Joanna..... Crioula que vive de Sua venda
 de terras..... idade..... 37

Filho

Joaquim.....	idade.....	18
--------------	------------	----

Anna Maria do Carmo Parda.... que vive de sua
 Agencia..... idade..... 50

Filho

Domingos Gomes dos Sanctos-Soldado da Cavalaria Regular.. idade..... 34

Agregado

Domingos.....	Pardo.....	idade.....	6
---------------	------------	------------	---

Anna Maria da Silva..... Parda....que vive de Costuras idade..... 40

Filho

Silveria.....	idade.....	8
---------------	------------	---

Ignes Ferr. ^a	May da dita.....	idade.....	70
--------------------------------	------------------	------------	----

Francisco de Carvalho.....	Crioulo.... que vive de Mine- rar.....	idade.....	40
----------------------------	---	------------	----

Joanna Brandoa..... Crioula.... que vive de La-
vadeira..... idade..... 25

Filha

Maria.....	Parda.....	idade.....	8
------------	------------	------------	---

D. Antonia Maria de Jesus..... que vive Pobre..... idade..... 48

Filhas

Floriana Innocencia.....	idade.....	26
--------------------------	------------	----

Fran. ^{ca} Maria de Jesus.....	idade.....	13
Agregada		
Maria Micaela.....	idade....	46
Anna de Sousa.....Parda.....	que vive de esmolos.....	idade..... 60
Agregada		
Gertrudes Fera.....	Crioula.....	idade..... 70
Filho desta		
Manoel.....	Crioulo.....	Faiscador..... idade..... 35
O P. ^o e Fran. ^{co} de Almeida Pinto.....	idade.....	48
Escravos		
Joaquim.....	Crioulo.....	idade..... 38
Dionizio.....	Crioulo.....	idade..... 28
Domingos.....	Angola.....	idade..... 18
Joaquim.....	Angola.....	idade..... 14
Joaquim Vas de Carvalho Pardo....	que vive de	idade..... 69
Escravos		
Esabel.....	Angola.....	idade..... 43
Joanna.....	Crioula.....	idade..... 5
Francisco da Silva Maciel	Pardo que vive de sua Arte de Musica.....	Idade.... 70
Filhos		
Bernardo da Silva.....	idade.....	29
Antonio Paulo.....	idade.....	27
Manoel de Jezus.....	idade.....	20
Anna Maria.....	idade.....	40
Maria Antonia.....	idade.....	38
Romana Florencia.....	idade.....	36
Manoel Pereira Leam...Crioulo Off. ^a	Sapateiro.....	Idade.... 46
Antonia Marcelina....	Crioula mulher do dito.....	idade.... 30
Filhos		
Carlos.....	idade.....	3
Antonio.....	idade.....	2
Maria.....	idade.....	9
Anna.....	idade.....	6
Escravo		
Francisco.....	Angola.....	idade.... 24
Agregada		
Eva.....	Crioula.....	idade.... 26
O Capp. ^{am} Joaq. ^m Joze Theodoro	Escrivam da Intendencia.....	idade.... 48
D.Faustina Maria Roza	mulher do dito.....	idade.... 50

Filhos

Joaquim Theodoro.....		idade.....	12
João Joze.....		idade.....	10
D.AnnaRoza.....		idade.....	19
D.Maria Theodora.....		idade.....	17

Escravos

Estulano.....	Cabra.....	idade.....	20
Pedro.....	Angola.....	idade.....	24
Sebastião.....	Angola.....	idade.....	24
Catharina.....	Angola.....	idade.....	22

Agregado

Joaquim Antonio Xavier.....		idade.....	8
Franciseo da Con. ^{cam} Araujo.....		Idade.....	69

Agregados

Pedro.....	Crioulo.....	idade.....	60
Thomas.....	Angola.....	idade.....	70
Matheus.....	Angola.....	idade.....	50

Joze Alves de Almeida que vive de sua venda da terra..... idade..... 40

Agregado

João Fran. ^{co}		idade.....	60
O Coronel João Carlos X. ^{er} da Silva Ferram.....		idade.....	60

Escravos

Francisco.....	Angola.....	idade.....	27
Miguel.....	Angola.....	idade.....	30
Manoel.....	Angola.....	idade.....	30

Agregados

Custodio da Mota..	Pardo.....	idade.....	50
D.Thereza Mathildes da Silva Soteria Seixas.....		idade.....	80

Escravos

Ignes.....	Cabra.....	idade.....	70
Anna preta.....	Minna.....	idade.....	35
Joaquim.....	Angola.....	idade.....	45
Antonio.....	Angola.....	idade.....	46
Joze.....	Crioulo.....	idade.....	16
Manoel.....	Crioulo.....	idade.....	26

Agregadas

Thomazia.....	Crioula.....	idade.....	26
D.Catharina da Silva Suteria.....		idade.....	75
D.Maria Joaquina.....		idade.....	30
D.Emerencianna de Seixas.....		idade.....	26

Escravos

João.....	Crioulo.....	idade.....	1
Paulo.....	Crioulo.....	idade.....	8
Maria.....	Crioula.....	idade.....	25
Maria.....		idade.....	5

Manoel Gomes Barreiros que vive de seu officio de Carpin- teiro.....	idade.....	52
---	------------	----

Maria Pinto da Motta que vive Pobre.....	idade....	106
--	-----------	-----

Agregado

Gervasio Lopes sobrinho da dita.....	idade.....	60
--------------------------------------	------------	----

Manoel Alves Torres, que vive de Sachristão da Capela das Dores.....	idade.....	50
---	------------	----

Escravo

Simão.....	Angola.....	idade.....	18
------------	-------------	------------	----

Gonçalo Fer. ^a Velho-crioulo que vive de Faiscador.....	idade.....	62
--	------------	----

Anna Fran. ^{ca} Pinto-Crioula mulher do dito.....	idade.....	37
--	------------	----

Filhos

Nagildo.....	idade.....	8
--------------	------------	---

Maria.....	idade.....	20
------------	------------	----

Joanna.....	idade.....	16
-------------	------------	----

Lourença.....	idade.....	15
---------------	------------	----

Fran. ^{ca}	idade.....	12
---------------------------	------------	----

Escrava

Ezabel.....	Crioula.....	idade.....	16
-------------	--------------	------------	----

Theodozio Gomes Pessoa Crioulo.....	Faiscador.....	idade.....	30
-------------------------------------	----------------	------------	----

Ignes Ferreira.....	Crioula.....	mulher do dito.....	idade.....	18
---------------------	--------------	---------------------	------------	----

Filhos

Antonio Gomes.....	idade.....	5
--------------------	------------	---

João.....	idade.....	2
-----------	------------	---

Leandra.....	idade.....	1
--------------	------------	---

D. ^a Rosa Maria dos Anjos.....	idade.....	70
---	------------	----

Seleustiano.....	Crioulo..Escravos.....	idade.....	24
------------------	------------------------	------------	----

Joaquim.....	Pardo.....	Sapateiro.....	idade.....	33
--------------	------------	----------------	------------	----

João Lopes da Silva	Cabra.....	que vive de seu officio de Alfayate.....	idade.....	35
---------------------	------------	---	------------	----

Francisca de Macedo...	Parda...	mulher do dito.....	idade.....	21
------------------------	----------	---------------------	------------	----

Maria Lopes.....	Preta Minna May do dito.....	idade.....	51
------------------	------------------------------	------------	----

Escravos

Joze.....	Crioulo.....	idade....	30
Eugenia.....	Crioula.....	idade....	31
Francisca de Moura Parda e Filha da dita.....		idade....	10
Fran. ^{ca} Efigenia...Parda Exporta a mesma.....		idade....	16
Joze Per. ^a Dourado que vive de vender madeiras.....		Idade....	70

Agregada

Filicianna.....	Preta Minna.....	idade....	40
Joaquim Fon. ^{ca}	Preto Minna.....Faiscador.....	idade....	50

Agregados

Joze Fon. ^{ca}	Preto Minna.....	Faiscador.....	idade....	50
João Fon. ^{ca}	Preto Angola.....	Faiscador.....	idade....	53
Manoel da Fon. ^{ca} ..	Preto Angola.....	Pedreiro.....	idade....	45

Joze Coelho de Alm. ^{da} que vive de Cobransas.....		idade....	58
Joanna Roza de Faria...mulher do dito.....		idade....	50

Escravos

Domingos.....	Banguela.....	Faiscador.....	idade....	56
João.....	Banguela.....	Faiscador.....	idade....	60
Roque.....	Banguela.....	Faiscador.....	idade....	75
Salvador.....	Crioulo.....	Faiscador.....	idade....	40
Paulo.....	Crioulo.....	Faiscador.....	idade....	18
Antonio.....	Crioulo.....	Faiscador.....	idade....	40
Anna.....	Crioula.....		idade....	75
Filizarda.....	Crioula.....		idade....	35
Maria.....	Crioula.....		idade....	40
Joaquina.....	Crioula.....		idade....	12

Agregada

Rita.....		idade....	6
-----------	--	-----------	---

Anna Gomes do Espirito Sancto...Crioula que vive de quitandas.....		idade....	32
---	--	-----------	----

Filho

Felix Moreira.....		idade....	16
--------------------	--	-----------	----

Florianna Maria de Jezus Parda que vive de sua agencia.....		idade....	25
--	--	-----------	----

O Ajudante Verissimo Roiz de Souza... Pardo.....		idade....	60
--	--	-----------	----

Filho

Antonio Roiz.....		idade....	22
-------------------	--	-----------	----

Agregadas

Cyprianna Barboza.....	Parda.....	idade....	76
Joaquina.....	Crioula.....	idade....	50
Laurianno.....	Crioulo.....	idade....	60

O Furriel da Cavalaria Regular... Custodio Pinheiro de Faria...	Idade....	47
Clemencia Jozefa..... mulher do dito.....	idade.....	32

Filhos

Manoel.....	idade.....	9
Ignacio.....	idade.....	5
Ildefonço.....	idade.....	3
Anna.....	idade.....	13
Rita.....	idade.....	12
Mathildes.....	idade.....	6

Escravos

Ventura.....	Angola.....	idade.....	50
Juliam.....	Crioulo.....	idade.....	19
Maria.....	Crioula.....	idade.....	14

Filicia Miz. Vianna Crioula.....	Faiscadeira.....	idade.....	46
----------------------------------	------------------	------------	----

Filha

Francisca Miz.....	idade.....	25	
Joanna dos Reis e Souza.....	Parda.....	idade.....	68

Escravos

Maria.....	Angola.....	idade.....	28
Maria.....	Crioula.....	idade.....	10
Filicianna.....	Crioula.....	idade.....	8

Lucianna Endoviges Fer. ^a	Parda...que vive de sua agencia.....	idade.....	28
--	---	------------	----

Filhos

Anna Ferreira.....	idade.....	19	
João dos Reis.....	idade.....	16	
Lino.....	idade.....	11	
Ildefonço.....	idade.....	7	
Casimiro.....	idade.....	1	
Fran. ^{ca}	Exposta.....	idade.....	1

Elena Gonçalves.....	viuva.....	idade.....	46
----------------------	------------	------------	----

Filhos

Joze Paulo com ocupação na fundição.....	idade.....	28	
Maria Roiz.....	idade.....	20	
Ignacia....	Exposta.....	idade.....	7
Antonio.....	pardo.....	idade.....	2
Mauricio.....	Crioulo.....	idade.....	12

Benta Lopes.....	Crioula que vive de esmolos.....	idade ...	80
Filha			
Perpetua Mor. ^a	Crioula.....	idade.....	20
Maria do Ramos Gomes..	Parda... que vive de esmolos.....	idade.....	50
Filho			
Simão Pereira Penna que vive de seu officio de Alfayate.....		idade.....	25
Manoel dos Reis e Sousa.Pardo.....	Sapateiro.....	idade.....	53
Escravo			
João.....	Crioulo.....	idade.....	6
Maria da Dias.....	Crioula.....	Idade.....	33
Filhos			
Susanna.....	Crioula.....	idade.....	6
Silveria.....	Crioula.....	idade.....	3
Antonio Gbi. Baltas	Crioulo que vive de seu officio de Alfayate.....	idade.....	20
Lucia Lopes.....	Crioula.....	Idade.....	25
Antonio Gomes Gonzaga... Pardo..	que vive de sua venda de terra.....	Idade....	40
D. Maria Joaquina Candido Orta....	viuva Pobre.....	idade.....	40
Filho			
D. Ignacia.....		idade.....	10
Teotonio Roiz. Orta.... Pardo....	Agregado.....	idade.....	75
Antonia Frz.....	Parda que vive de Sua agencia.....	idade.....	30
Joze Frz.....	Pardo... Irmão da dita.....	idade.....	25
Madalena da Costa Braga... Parda	que vive de sua agencia....	Idade....	50
Filhos			
João da Costa.....		idade.....	16
Rosa Candida.....		idade....	261
Theodora Lopes.....		idade....	241
Filha da dita Jozefa.....		idade.....	7
Maria.....	Filha da dita.....	idade.....	9
Escrava			
Francisca.....	Angola.....	idade.....	27
Anna Pita.....	Crioula que vive Pobre.....	idade.....	50
Manoel.....	Pardo..... Filho.....	idade.....	8
Bernardo.....	- pardo..... Filho.....	idade.....	5
Bento Pereira da Rocha que vive de sua agencia.....		Idade....	80
Escravos			
Joze.....	Minna.....	idade.....	50

Francisco.....	Minna.....	idade.....	60
Joze Joaquim.....	Pardo que vive de seu off.º de Carpin- teiro.....	idade.....	40
João Carvalho.....	Crioulo que vive de seu officio de barbeiro.....	idade.....	30
Bernardo Fer.ª da Rocha Irmão do dito...	Pardo.....	idade.....	13
Candido Joze Maria da Assumpção que vive da Arte da Musica..		idade.....	21
Fran.ª Maria dos Anjos.....	mulher do dito.....	idade.....	17
Escrava			
Luiza.....	Angola.....	idade.....	30
O Ajudante Miguel Dionisio Valle....	Pardo Solicitador de Cauzas.....	idade.....	60
Thereza Bernardes.....	Parda.... mulher do dito.....	idade.....	46
Damaso Valamiel.....	Filho dos D.ªs.....	idade.....	30
Maria Sanches.....	Filha.....	idade.....	16
Escrava			
Efigenia.....	Crioula.....	idade.....	13
Agregada			
Ignacia Roiz.....	Preta Minna.....	Idade....	70
Marianna dos Passos...	Parda.....	Idade....	56
Francisca M.ª.....	Irmá.....	idade.....	54
Lucianna M.ª.....	Irmá... todas vivem de esmolas.....	idade.....	58
Agregadas			
Julianna Pinheiro.....		idade.....	23
Silveria do Pilar.....		idade.....	15
Elena Maria Suares....	Parda que vive de sua agencia.....	Idade....	30
Filhos			
Francisco.....		idade.....	11
Maria.....		idade.....	7
Felix.....		idade.....	4
Jeronimo Per.ª da Fon.ª ..	Ferrador do Regim.º da Cavalaria Regular.....	idade.....	23
Venancia Bernardes do Valle.....	mulher do dito.....	idade.....	19
Matheus Roiz de Souza...	Crioulo que vive de seu off.º de Sapateiro.....	Idade....	32
Narcisa Gomes.....	Crioula... mulher do dito.....	idade.....	30

Filhos

Giraldo.....		idade.....	11
Hilasino.....		idade.....	8
Paulo Pr. ^a Braga.....	Crioulo que vive de seu off. ^o de Sapateiro.....	idade.....	50
Maria Ambrozia.....	Crioula... mulher do dito.....	idade.....	40

Filhos

Camillo.....		idade.....	3
Emerencianno.....		idade.....	15

Agregada

Maria do Nascimento....	Crioula.....	idade.....	23
Maria.....	Preta Minna Forra.....	Idade....	40
Marcelina.....	Parda... Filha da dita.....	idade.....	4
João.....	Agregado.....	idade.....	7
Manoel Lour. ^{co} Pires...	Pardo que vive de seu off. ^o de Sapateiro.....	Idade....	30
Theresa Maria.....	Parda... mulher do dito.....	idade.....	28

Filhos

Adam Pires.....		idade.....	10
Florinda.....		idade.....	16
Cecilia.....		idade.....	4
Pedro de Souza.....	Crioulo que vive de Faiscar.....	idade.....	40
Eva Theodora.....	mulher do dito.....	idade.....	20
Eva.....	Filha.....	idade.....	1

Agregados

Antonio Dias.....		idade.....	50
Candido.....		idade.....	19
Anna Alz. de Olivr. ^a	Parda que vive de esmolos.....	Idade....	40

Filhos

Joze Gomes.....		idade.....	12
Maria Bernardo.....		idade.....	17
Jozefa.....		idade.....	15
Francisco.....		idade.....	12
Rosauria Maria da Silva.....		Idade....	45

Escravos

Antonio.....	Pardo.....	idade.....	16
Lucianno.....	Pardo.....	idade.....	19
Lucio.....	Crioulo.....	idade.....	7

Thereza.....	Crioula.....	idade....	30
Narciza da Silva.....	Agregada.....	idade....	47
Nazaria.....	Crioula escrava desta.....	idade....	27
Francisca de Sales.Branca.....	Agregada.....	idade....	50
Angelica Maria....	Filha desta Agregada.....	idade....	19
Francisco.....	Exposto.....	idade....	7

Joze Frz. da Trindade que vive de Sua Arte de Cirurgia.....	Idade....	27
Quiteria Coelho de Almeida ... mulher do dito.....	idade....	24

Filhos

Gabriel.....	idade....	5
Francisco.....	idade....	4
Senhorinha.....	idade....	1

Ignácia de Brito Frz. Crioula.....	Idade....	39
------------------------------------	-----------	----

Filhas

Cecilia Francisca dos Sanctos....	Crioula.....	idade....	24
Valarianna.....	Crioula.....	idade....	19
Marcelino.....	Pardo..... Neto da dita.....	idade....	8
Ignacio.....	Pardo..... Neto da dita.....	idade....	1
Maria.....	Parda..... Neta da dita.....	idade....	9

Anna Maria Joaquina.....	Parda que vive de sua agencia.....	Idade	42
--------------------------	---------------------------------------	-------	----

Filhos

João Gonçalves.....	idade....	7
Claudino Maria.....	idade....	15
Maria Ignacia.....	Idade....	10
Antonia.....	idade....	8

Escrava

Ezabel.....	Angola.....	idade....	30
-------------	-------------	-----------	----

Agregada

Antonia Pereira....	Crioula.....	idade....	60
Francisco de Andrade Pardo... que vive de esmolos.....	Idade....	70	

Filhas

Anna de Andrade.....	idade....	46
Maria Fer. ^a	idade....	32

Agregados

Silverio.....	Pardo.....	idade....	16
Francisco.....	Pardo.....	idade....	12
Francisca.....	Parda.....	idade....	22

João Roiz Braga.....	Preto... que vive de Capineiro.....	Idade.... 60
Domingas Lopes.....	Crioula... mulher do dito.....	idade.... 64
Escravos		
Adam.....	Pardo.....	idade... 9
João.....	Banguela.....	idade.... 40
Pedro.....	Congo.....	idade.... 30
Maria.....	Banguela.....	idade.... 25
Vitorina Roiz.....	Crioula... que vive de sua agencia.....	Idade.... 40
Escrava		
Maria.....	Angola.....	idade.... 26
Agregado		
Dionizio Roiz.....	Crioulo... que vive de Sachristão da Capela das Mercês	idade.... 30
Anna Joaquina de Olivr.*.....	que vive de Sua agencia.....	Idade.... 30
M. ^{el} Vicente Musico do Regm. ^{to} da Cavalaria Regular.....		Idade.... 30
Silveria Tomazia da Silva.....		Idade.... 40
Rhomas Sirino... Soldado do regimento da Cavalaria filho da dita	Regular.....	idade.... 26
Escravas		
Maria.....	Angola.....	idade.... 30
Anna.....	Angola.....	idade.... 25
Maria Delfina.....Exposta.....	idade.... 6
Luiz Pinheiro de Aguiar....	Pardo... que vive de seu Off. ^o de Latoeiro.....	Idade.... 30
Cecilia.....	Parda.....mulher do dito.....	idade.... 25
Filhos		
Luiz.....		idade.... 3
Maria.....		idade.... 2
Thereza.....		idade.... 5
Manoel da Costa de Olivr.*..	Pardo.. que vive de seu officio de Sapateiro.....	Idade.... 40
Apolonia Pinheiro.....	Parda Irma do dito.....	idade.... 26
Filiciano Joze de Paiva....	Soldado do Regimento da Ca- valaria Regular.....	Idade.... 34

Filhos

Felix.....	idade.....	12
Antonio.....	idade.....	1
Filicianna.....	idade.....	3

Escrava

Joanna.....	Angola.....	idade.....	30
-------------	-------------	------------	----

Agregado

João Joze Pereira.....	que vive de seu officio de Alfayate.....	idade.....	36
------------------------	--	------------	----

Antonia da Rocha.....	Preta Minna... que vive de Sua agencia.....	Idade.....	40
-----------------------	---	------------	----

Agregados

Joaquim.....	Minna.....	idade.....	35
--------------	------------	------------	----

Joanna.....	Preta Minna.....	idade.....	60
-------------	------------------	------------	----

Marianna Fer. ^a	Parda.....	Idade.....	50
----------------------------------	------------	------------	----

Filhos

Ignacio Fer. ^a	Pardo.....	idade.....	20
---------------------------------	------------	------------	----

Anna Gonçalves.....	Parda.....	idade.....	25
---------------------	------------	------------	----

Francisca Gonçalves.....	Parda.....	idade.....	23
--------------------------	------------	------------	----

Roza Gonçalves.....	Parda.....	idade.....	19
---------------------	------------	------------	----

Francisco.....	Preto Minna ... que vive Pobre.....	Idade.....	80
----------------	-------------------------------------	------------	----

Luisa Pereira.....	Parda... que vive de sua agencia.....	Idade.....	35
--------------------	---------------------------------------	------------	----

Manoel.....	Filho da dita.....	idade.....	1
-------------	--------------------	------------	---

Maria Gonçalves da Costa...	que vive de esmolas.....	Idade.....	60
-----------------------------	--------------------------	------------	----

Eugenia Mir.....	Crioula... Filha da dita.....	idade.....	35
------------------	-------------------------------	------------	----

Filhos desta

Delfino.....	Crioulo.....	idade.....	2
--------------	--------------	------------	---

Anna.....	Crioulo.....	idade.....	10
-----------	--------------	------------	----

Antonia dos Sanctos.....	Parda... que vive Pobre de esmolas.....	Idade.....	46
--------------------------	---	------------	----

Maria dos Sanctos.....	Parda... Irmás da dita também Pobre.....	idade.....	60
------------------------	--	------------	----

Filicidade.....	Parda... Filha da aquela.....	idade.....	19
-----------------	-------------------------------	------------	----

Pedro.....	Pardo... Filho desta.....	idade.....	2
------------	---------------------------	------------	---

Agregada

Damianna.....	Cabra.....	Idade....	30
Crescencia.....	Filha da dita.....	idade....	4

O Thenente Severino de Souza	Fortes Crioulo.. Sachristão		
	da Capela do Rozario.....	Idade....	45
Vicencia Madr. ^a	Crioula... mulher do dito.....	idade....	55
João Damaceno.....	Filho do dito.....	idade....	26

Escravo

Francisco.....	Angola.....	Idade....	30
----------------	-------------	-----------	----

Agregadas

Roza.....	Preta Minna.....	idade....	80
Sebastianna Madr. ^a		idade....	70

Antonio das Neves.....	Crioulo... que vive de		
	Faiscar.....	Idade....	50
Anna de Carvalho.....	Crioula.. Mulher do dito.....	idade....	40
Verdianna.....	Filha.....	idade....	14

Agregada

Lourença de Carv. ^o	Crioula.....	idade....	26
--------------------------------------	--------------	-----------	----

Manoel Madeira Santarem...	Pardo.. que vive de Seu		
	Off. ^o de Alfayate.....	Idade....	40

Escravo

Manoel Preto.....	Angola.....	idade....	24
-------------------	-------------	-----------	----

Maria da Costa de Olivr. ^a	Parda.....	Idade....	48
---	------------	-----------	----

Escravos

Anna.....	Banguela.....	idade....	35
Eva.....	Crioula.....	idade....	19
Eugenia.....	Crioula.....	idade....	16
Josefa.....	Crioula.....	idade....	11

Anna Roiz. Valle.....	Parda.. que vive de sua		
	Agencia.....	Idade....	27

Brizida.....	Filha da dita.....	idade....	7
Maria Roiz.....	Preta.. May da dita.....	idade....	50
Andre.....	Crioulo.. Filho desta.....	idade....	25

Anna Roiz.....	Parda... m. ^{to} Pobre.....	Idade....	80
----------------	--------------------------------------	-----------	----

Filhas

Julia Roiz.....		idade....	40
Marianna Roiz.....		idade....	30
Angelica Roiz.....		idade....	32
Maria Joze.....		idade....	26

Filhos desta

Romana.....	idade.....	14
Fran. ^{ca}	idade.....	12
O Sarg. ^{to} An. ^{to} de Avelar Mor. ^a ... Pardo... que vive de Seu Off. ^o de Sapateiro.....	idade.....	45
Claudio de Avelar Irmão do dito que vive de seu Off. ^o de Sapateiro.....	idade.....	44
Joanna de Avelar Irma do dito.....	idade.....	60
Monica Maria.... Filha da dita.....	idade.....	24
Maria de Avelar.... Filha da dita.....	idade.....	23

Filhos desta

Maria.....	idade.....	6
Filicia.....	idade.....	3
Pedro.....	idade.....	1
Felisberta.....	idade.....	1
Mathias Per. ^a da S. ^a	Pardo que vive de Seu Off. ^o de Sapateiro.....	Idade..... 39

Escravos

Maria.....	Angola.....	idade.....	27
Maria.....	Crioula.....	idade.....	5
Filicianna da Rocha.....	Crioula que vive de sua agencia.....	Idade.....	60

Agregados

Ciriaco Pereira Villanova....	Crioulo que vive de Seu Off. ^o de Latoeiro.....	idade.....	33
Maria da Rocha.....	Crioula mulher do dito.....	idade.....	33
Lucia.....	Filha do dito.....	idade.....	8
Manoel Fer. ^a Vianna.....	Pardo que vive de Seu Off. ^o de Carpinteiro.....	idade.....	54
Maria Pires da Costa.....	mulher do dito.....	idade.....	50
Miguel Coelho de Barros....	Pardo que vive de Seu Off. ^o de Ferreiro.....	Idade.....	70
Anna Pires.....	Parda que vive de Sua agencia	Idade.....	40
Joze Calisto de Arantes.....	Crioulo que vive de Minerar.....	Idade.....	40

Silveria Ribr.º..... Crioulo.....mulher do dito....idade.....26

Agregados

Marcelino Ribr.º..... Crioulo... que vive de Seu
oficio de Alfayate idade.....25

Manoel Alves..... Pardo... que vive de Seu
Off.º de Sapateiro..... idade.....40

O Alfferes Duarte da Silva Costa... que vive de cobranças.... Idade....62

Escravos

Januario..... Crioulo..... idade.....45

Pedro..... Congo..... idade.....40

João..... Angola..... idade.....65

João..... Angola..... idade.....50

Silvana..... Crioula..... idade.....45

Manoel..... Pardo..... idade.....35

Anna..... Crioula..... idade.....50

Anna..... Minna..... idade.....65

Roza..... Parda...
..... idade.....12

Anna..... Parda..... idade..... 7

Maria..... Parda..... idade..... 5

Manoel..... Pardo..... idade..... 8

Domingos..... Pardo..... idade..... 5

Agregados

Joaquim da Silva..... Pardo... official de Sapateiro.... idade.....27

Joze da Silva..... Pardo... Off.ª de Sapateiro.... idade.....18

Joze da Silva..... Pardo... Off.ª de Sapateiro.... idade.....18

Antonio da S.ª Costa..... Pardo.... Off.ª de Sapateiro... idade.....24

Maria da Purificação..... Parda.... mulher deste..... idade.....22

Filhos destes

João..... idade..... 2

Antonio..... idade..... 1

Thomazia Per.ª da Silva.... que vive de Sua agencia..... Idade....45

Escrava

Marianna..... Angola..... idade.....30

Maria Pereira de Faria..... Parda.. que vive de Costuras.. idade.....28

Filhos

Antonio..... idade.....12

Luiz..... idade..... 4

Anna..... idade..... 2

Francisco Camilo de Mendça.....	Pardo que vive de trombeta do 2.º	
Regim.º da Cavalaria de Marianna.....		idade..... 29
Florencia Pinto das Neves..	Parda... mulher do dito.....	idade..... 30
Antonio.....	Filho do dito.....	idade..... 2
	Escravo	
Filipe.....	Banguela.....	idade..... 36
Caetano dos Sanctos.....	Crioulo..... Faiscador.....	idade..... 60
Simianna.....	Crioula... mulher do dito.....	idade..... 50
	Filhos	
Agnes.....		idade..... 20
Domingos.....		idade..... 13
João Glz. Lima.....	Crioulo... que vive de Seu	
	Officio de Sapat.º	Idade.... 50
	Escravos	
Efigenia.....	Crioula.....	idade..... 24
Maria.....	Crioula.....	idade..... 12
Maria Alves dos Anjos.....	Parda que vive de Tecedeira...	Idade.... 46
	Filhos	
Crispim.....		idade..... 11
Filisberta Maria.....		idade..... 20
Camilo.....	Filho desta.....	idade..... 7
	Agregados	
Filicia da Silva.....	Crioula.....	idade..... 30
Maria da Silva.....	Exposta.....	idade..... 3
Emerencianna.....	Crioula.....	idade..... 23
Boaventura.....	Filho desta.....	idade..... 2
João Baptista de Freitas que vive de sua venda da terra.....		Idade.... 50
Francisco Bap.ª... sobrinho do dito.....		idade..... 18
	Escravo	
Ambrozio.....	Crioulo.....	idade..... 35
	Agregado	
Manoel Bap.ª.....	Pardo.....	idade..... 23
Manoel Dias da Cunha.....		Idade.... 72
	Escravo quartado..	
Domingos.....	Angola.....	idade..... 40
Paula da Silva.....	Crioula... que vive de Sua	
	agencia.....	Idade.... 50
	Escrava	
Florianna.....	Crioula.....	idade..... 25

Romana da S. ^a	Filha da dita Paula da S. ^a	idade.....	25
Filhos da dita			
Emydio.....		idade.....	5
Maria.....		idade.....	5
<hr/>			
Ignacio Fran. ^{co} Noves Sachristão da Ordem 3 ^a de S.Fran. ^{co}		Idade....	60
Agregados			
Maria Glz. Arantes.....	Parda.....	idade.....	76
Filhos desta			
Manoel Glz. Neves.....		idade.....	33
Maria Glz.....		idade.....	30
<hr/>			
Joaquina Theodora de Freitas... que vive Pobre.....		Idade....	45
Filhas			
Anna Silveria.....		idade.....	17
Roza.....	Exposta.....	idade.....	4
Escrava			
Ignacia.....	Parda.....	idade.....	30
Agregada			
Perpetua Maria da Con. ^{cam} ...	Parda.....	idade.....	54
<hr/>			
João Ferr. ^a	Preto.... que vive de Faiscar...	Idade....	50
Thomazia.....	Crioula... mulher do dito....	idade.....	30
Filhos			
Joaquim.....		idade.....	2
Paula.....		idade.....	4
<hr/>			
O Ajudante João Frz. Santiago	que vive de Sua Botica.....	idade.....	36
Anna da Costa Rabela.....	mulher do dito.....	idade.....	40
Escravos			
Joze.....	Crioulo.....	idade.....	25
Joaquim.....	Cabra.....	idade.....	15
Pulqueria.....	Crioula.....	idade.....	26
Anna.....	Parda.....	idade.....	15
Marcelina.....	Crioula.....	idade.....	10
Agregados			
Maria da Costa Rabela.....	Crioula.....	idade.....	60
Maria Joanna.....	Parda.....	idade.....	15
Pacifico.....	Exposto.....	idade.....	7
<hr/>			
Miguel de Crasto Lobo.....	Pardo que vive de Seu Off. ^o de Ferreiro.....	Idade....	46
Manoel.....	Angola.....	idade.....	37

O Alfferes Cyriaco Ribr.º de Carvalho...	Crioulo que vive de Seu	
	Offico de Alfayate.....	Idade....35
Anacleta de Souza.....	Crioula... mulher do dito.....	idade....31
Filhos		
Lourenço.....		idade.... 6
Camilo.....		idade.... 4
Lucio.....		idade.... 5
Delfina.....		idade.... 4
Manoel Rodrigues Chaves...	Pardo... que vive de Minerar..	Idade 35
Maria da Silva.....	Cabra... mulher do dito.....	idade....24
Filhos		
Francisco.....		idade.... 7
Victorianno.....		idade.... 4
Camilo.....		idade.... 2
Filicianno.....		idade.... 6
Roza da Con. ^{cam}	Preta Minna que vive de Minerar	Idade....50
Filha		
Maria.....	Crioula.....	idade....16
Agregada		
Joanna.....	Angola.....	idade....60
Theodozio Simoins Prata....	Pardo que vive de Seu Officio de Ferreiro.....	Idade....22
Maria Simoins Prata.....	Irma do dito.....	idade....30
Fran. ^{ca} Simoins Prata.....	Irma do dito.....	idade....25
Custodia.....	Exposta.....	idade.... 7
O Then. ^{te} João Simoins Prata..	Pardo que vive de Seu Corte...	Idade....42
Fran. ^{ca} de Crasto.....	Lobo mulher do dito.....	idade....40
Fran. ^{co}	Filho.....	idade....11
Cyprianna.....	Crioula.....	idade....20
Agregados		
Maria Ferr. ^a	Parda.....	idade....50
Filhos desta		
João Manoel... que vive de Seu officio de Carpinteiro.....		idade....25
Ciprianno de Crasto.....		idade....42
Theresa de Crasto.....		idade....18
Escravos		
Domingos.....	Angola.....	idade....48
Maria.....	Angola.....	idade....30
Agregados		
Marcelina.....	Parda.....	idade....11

Anna de Crasto.....		idade.....	10
Manoel Teixr. ^a de Assumpção....	Crioulo ...	Official de Alfayate.....	Idade....32
Eva Alves Per. ^a	Crioula...	mulher do dito...	idade.....27
	Filha		
Filipa Santiago.....		idade.....	3
Manoel Pr. ^a Machado.....	Crioulo....	Official de Sapateiro.....	idade.....35
Maria Leite de Jesus.....	Crioula.....	idade.....	40
	Filhos		
Joaquim Frz.....	Crioulo.....	idade.....	8
Rufina.....	Crioula.....	idade.....	17
Maria.....	Crioula.....	idade.....	10
Galdina.....		idade.....	6
	Escravo		
Francisco.....	Minna.....	idade.....	40
	Agregada		
Francisca Leite.....		idade.....	28
Francisco de Souza.....	Crioulo Off. ^a de Sapateiro....	Idade....	30
Manoel Fran. ^{co}	Irmao do dito.....	idade.....	12
	Agregados		
Joze de Souza.....	Crioulo.....	idade.....	30
Joanna Fran. ^{ca}	Crioula... mulher do dito...	idade.....	16
Quintilianna Theresa.....	Parda que vive de Sua agencia.....	Idade.....	69
Maria Escolastica.....	May da dita.....	idade....	125
	Escravo		
Francisco.....	Crioulo.....	idade.....	18
Juliana Pr. ^a de Assumpção.....	Crioula que vive de Sua agencia.....	Idade.....	30
Maria Frz.....	Parda que vive de Sua agencia.....	idade.....	60
	Filhas		
Joaquina Simoins.....		idade.....	30
Antonia Simoins.....		idade.....	36

Agregados		
Jozefa Lopes.....	Parda.....	idade.... 20
Joaquina.....	Minna.....	idade.... 35
Marcelino Joze da Cunha...	Pardo que vive de Seu Off.º de Ferreiro.....	Idade.... 26
Angela Gonçalves.....	Parda... mulher do dito.....	idade.... 23
Filhos		
Sabinna.....		idade.... 3
Camila.....		idade.... 3
Joanna Glz.....	Parda.....	idade.... 58
Antonio Roiz Chaves.....	Pardo que vive do Off.º de Ferreiro.....	Idade.... 42
Margarida Simoins Prata.....	mulher do dito.....	idade.... 40
Filhos		
Antonio.....		idade.... 4
Claudina.....		idade.... 7
Joanna.....		idade.... 5
Escravos		
João.....	Minna.....	idade.... 40
Simplicia.....	Crioula... esta já não existe esta vendida.....	idade.... 33
Thereza Baptista.....	Crioula... que vive de Sua Agência.....	idade.... 25
Marianna.....	Filha da dita.....	idade.... 4
Antonio Baptista.....	Irmão da dita.....	idade.... 22
Maria Madalena de Carvalho	Parda.....	Idade.... 62
Filha		
Maria Roiz.....		idade.... 16
Sabino.....	Pardo Exposto.....	idade.... 3
Agregada		
Lucianna Roiz.....		idade.... 15
Fran.º Roiz Pego.....	Crioulo que vive de Seu Off.º de Sapateiro.....	Idade.... 50
Dionizia Pereira.....	Parda que vive Pobre.....	Idade.... 40
Filhos		
Francisco.....		idade.... 3
Anna.....		idade.... 12
Julianna.....	^a	idade.... 9
Roza.....	^{aa}	idade.... 7

Agregadas		
Filicianna.....	Parda.....	idade.... 7
Anna Baptista.....	Crioula.....	idade.... 66
<hr/>		
João Roiz Pombo... que vive de Ser Andador da Ordem 3. ^a de S. Fran. ^{co}		Idade.... 26
Justa Roza dos Sanctos.....	mulher do dito.....	idade.... 19
Filhos		
Joanna.....		idade.... 2
Roza.....		idade.... 1
Escravos		
Gregorio.....	Crioulo.....	idade.... 7
Domingas.....	Crioula.....	idade.... 20
<hr/>		
D.Faustina Jozefa de Jezus.....		Idade.... 60
Escrava		
Eva.....	Crioula.....	idade.... 25
<hr/>		
Thereza Jacinta de Jezus.....		Idade.... 66
Filhos		
O Thenente Felix Fer. ^{ra} da Silva.....		idade.... 29
Maria Jacinta.....		idade.... 44
Joanna Roza.....		idade.... 43
Anna Rita.....		idade.... 36
Roza Jacinta.....		idade.... 31
Escravos		
Antonio.....	Angola.....	idade.... 40
Antonio.....	Congo.....	idade.... 14
Boaventura.....	Crioulo.....	idade.... 7
Martinianno.....	Crioulo.....	idade.... 4
Rosa.....	Angola.....	idade.... 25
Catharina.....	Angola.....	idade.... 26
Tiburtina.....	Crioula.....	idade.... 6
Anna Flavia.....	Agregada.....	idade.... 22
Maria Eleuteria.....	Agregada.....	idade.... 14
Joanna Vas.....	Crioula..... Agregada.....	idade.... 31
<hr/>		
Paula Montr. ^o de Souza....	Crioula que vive de quitandas	Idade.... 25
<hr/>		
Bernardo Vieira.....	Crioulo.....	Idade.... 30
Filhos		
Antonio Teixeira.....		idade.... 14
Bernardo.....		idade.... 10
Agregados		
Suzana de Souza.....	Crioula.....	idade.... 60

Victorianna.....	Crioula.....	idade....	27
Mathildes.....	Parda.... Filha desta.....	idade....	9
Domingos Alz. da Costa que vive de Suas Cobranças.....		Idade....	60
Escravos			
Joze.....	Crioulo.....	idade....	40
Joaquim.....	Angola.....	idade....	35
Agregadas			
Francisca Alves.....	Parda.....	idade....	18
Andreza.....	Crioula.....	idade....	10
João da Rocha de Andrade..	Pardo que vive de Seu Off.º de Carpinteiro.....	Idade....	32
Filicia Alves de Misquita....	mulher do dito.....	idade....	36
Escravos			
Domingos.....	Rebolo.....	idade....	10
Thereza.....	Angola.....	idade....	18
Manoel Dias Monteiro.....	Agregado.....	idade....	27
Fran.º da Costa Guim.ºs		Idade....	60
Paula da Costa.....	Parda.... Filha do dito.....	idade....	27
Escravos			
Joze.....	Minna.....	idade....	70
Angelica.....	Angola.....	idade....	18
Florencia Gomes.....	Crioula.....	idade....	18
Anna Pereira de Faria.....	Parda que vive de Sua venda....	Idade....	27
Filhos			
Manoel.....		idade....	5
Fran.º de Paula.....		idade....	2
Filippe.....		idade....	3
Maria.....		idade....	8
Joanna.....		idade....	3
O Furriel Manoel Joze Per.ª.....		Idade....	80
Roza Pereira de Faria.....	Filha do dito.....	idade....	30
Manoel de Crasto Lobo que vive do Off.º de Latueiro.....		Idade....	80
Joze de Crasto Lobo.....	Pardo... filho do dito.....	idade....	46
O Thenente João Frz. Salgado.....		Idade....	74
Theodora Roiz da Con.ªm	mulher do dito.....	idade....	80
Escravos			
Antonio.....	Minna.....	idade....	40
Joaquim.....	Crioulo.....	idade....	10
Quiteria.....	Crioula.....	idade....	9

O Sarg. ^{to} Fran. ^{co} da S. ^a Braga.....	Pardo que vive de Seu Off. ^o de Sapateiro.....	idade.....	30
Agregados			
Maria de Souza.....	Crioula.....	idade.....	35
Joanna de Souza.....	Crioula.....	idade.....	25
Theodozia de Souza.....	Crioula.....	idade.....	60
Victorianna do Rocha.....	Crioula que vive de sua Agencia.....	Idade....	27
Anna.....	Exposta.....	idade.....	2
Constancio.....	Exposto.....	idade.....	2
Filicianna Per. ^a Carneiro....	Parda que vive de Sua agencia	Idade....	35
Agregados			
Manoel Per. ^a Carneiro.....	Pardo.. que vive do Off. ^o de Alfayate.....	idade.....	30
Maria das Neves.....	Parda.....	idade.....	18
Leandro Mendes de Oliveira..	Paulo que vive do Off.o de Carpinteiro.....	Idade....	32
Joanna da Motta.....	Parda... mulher do dito.....	idade.....	27
Filhos			
João.....		idade.....	10
Ezabel.....		idade.....	5
Agregados			
Maria Roiz.....	Crioula.....	idade.....	60
Fran. ^{co} Joze.....	Crioulo... que vive de Faiscar	idade.....	42
Filicia Calista.....	Crioula.... mulher do dito....	idade.....	36
Filhos			
Joaquim.....		idade.....	8
Manoel.....		idade.....	1
Francisca.....		idade.....	20
Joanna.....		idade.....	11
João Frz. Cal.....	Crioulo que vive do Off. ^o de Alfayate.....	Idade....	58
Efigenia Roza.....	Crioula... mulher do dito.....	idade.....	50
Joze Rodrigues de Souza....	Pardo que vive de minerar.....	Idade....	50
Maria de Crasto Lobo.....	Mulher do dito.....	idade.....	50
Filhos			
João.....		idade.....	7
Marcos.....		idade.....	5

Escravo

Joaquim.....	Crioulo.....	idade....	25
Maria Cardoza.....	Criou que vive de Sua agencia....	Idade....	24
Pedro Joze Vieira.....	Preto Minna que vive de Faiscador	Idade....	40
Jeronima Gonçaves.....	Crioula... mulher do dito.....	Idade....	30

Filhos

Elias.....		idade....	10
Manoel.....		idade....	9
Joaquim.....		idade....	4
Malaquias.....		idade....	1
Hilaria.....		idade....	5

Marçal Riber.º de Carvalho.....	Crioulo que vive do Off.º de Alfayate.....	Idade....	35
Fran.ª Justinianna.....	Crioula... mulher do dito.....	idade....	27

Filha

Bibianna.....		idade....	8
---------------	--	-----------	---

Agregada

Anna Patricia Riber.º.....	Crioula.....	idade....	50
João Baptista.....	Crioulo.....	Idade....	50
Anna Lopes.....	Crioula.....	idade....	40
Fran.ª.....	Filha.....	idade....	14
Rita.....	Exposta.....	idade....	2
Martha Monter.º.....	Crioula que vive de Sua agencia..	Idade....	27
Manoel dos Sanctos.....	Filho da dita.....	idade....	13
O Ajud. e Joze Dias Monteiro	Serventuario do Escrivam de Orfam.	Idade...	30
Fran.ª das Chagas.....	Pardo... que vive de sua venda da terra.....	idade....	20
Marianna da Conceição.....	mulher do dito.....	idade....	27
Maria.....	Crioula..... Agregada.....	idade....	14
Maria Jacinta.....	Cabra... que vive de suaa gencia	Idade....	27
Patricia.....	Crioula..... Agregada.....	idade....	7
Thereza Gonçaves Baltar.....	Crioula.....	Idade....	40
Vicente.....	Pardo.....	idade....	12
Filicianna Roiz.....	Preta Minna... Quitandeira..	idade....	40
Maria Gonçaves.....	Parda.....	Idade....	40

Filhos

João Joze.....		idade.....	13
Sinhorinha.....		idade.....	15

Escravo

Simão.....	Crioulo.....	idade.....	25
------------	--------------	------------	----

Antonio de Souza.....	Pardo que vive de Carpinteiro	Idade....	24
-----------------------	-------------------------------	-----------	----

Matheus Fran. ^{co} de Faria...	Pardo que vive do Off. ^o de Alfayate.....	Idade....	23
---	---	-----------	----

Joaquina de Souza.....	Parda... mulher do dito.....	idade.....	15
------------------------	------------------------------	------------	----

Escravo

João.....	Crioulo.....	idade.....	24
-----------	--------------	------------	----

Agregados

Violanta Riber.*.....	Parda.....	idade.....	60
-----------------------	------------	------------	----

Rosa Maria Filizarda.....	Filha da dita.....	idade.....	24
---------------------------	--------------------	------------	----

Anna Maria de Souza.....	Parda... que vive de Tecedeira	Idade....	45
--------------------------	--------------------------------	-----------	----

Filhos

Manoel.....		idade.....	7
-------------	--	------------	---

Dominges.....		idade.....	6
---------------	--	------------	---

Escravos

Maria.....	Cabra.....	idade.....	40
------------	------------	------------	----

Luis.....	Crioulo.....	idade.....	7
-----------	--------------	------------	---

Francisca.....	Crioula.....	idade.....	1
----------------	--------------	------------	---

Anna Maria do Nascim. ^{to} ...	Parda que vive de sua venda..	Idade....	23
---	-------------------------------	-----------	----

Francisco.....	Filho.....	idade.....	3
----------------	------------	------------	---

Thereza.....	Filha.....	idade....	7
--------------	------------	-----------	---

Marcelina Pinto de S. Joze...	Parda que vive de sua venda..	Idade....	35
-------------------------------	-------------------------------	-----------	----

Rita Ferreira.....	Filha.....	idade.....	20
--------------------	------------	------------	----

Rita Lourença.....	Crioula..... Agregada.....	idade.....	34
--------------------	----------------------------	------------	----

Rosa Gomes.....	Preta Angola... que vive de Suas Quitandas...	Idade....	56
-----------------	--	-----------	----

Francisca.....	Angola... Agregada.....	idade.....	50
----------------	-------------------------	------------	----

O Furriel Manoel de Barros Barbosa que vive do Off. ^o de Sapatr. ^o		Idade....	50
--	--	-----------	----

Maria Moreira da Silva.....	mulher do dito.....	idade.....	34
-----------------------------	---------------------	------------	----

Filhos

Manoel.....		idade.....	6
-------------	--	------------	---

Angelica.....		idade.....	7
---------------	--	------------	---

Anna.....		idade.....	3
-----------	--	------------	---

Thereza.....		idade.....	1
--------------	--	------------	---

	Escrava	
Antonia.....	Minna.....	idade.... 40
<hr/>		
Jozefa Maria.....	Crioula viuva.....	Idade.... 50
	Filhos	
Joze.....	Crioulo Faiscador.....	Idade.... 25
Joaquim.....	Crioulo Faiscador.....	idade.... 23
Anna.....	Crioula.....	idade.... 18
	Escravo	
Joaquim.....	Angola.....	idade.... 20
<hr/>		
Anna Gonçalves.....	Crioula que vive de sua agencia	Idade.... 25
Manoel de Carvalho.....	Pardo... Filho da dita.....	idade.... 10
Linna.....	Filha.....	idade.... 8
<hr/>		
Antonia da Silva Riber.º....	Crioula.....	Idade.... 60
	Filhos	
O Furriel Paulo Per.ª de Mag.ªs	Pardo.....	idade.... 25
Filicianna Clara.....	Parda.....	idade.... 28
	Filhos desta	
João.....		idade.... 6
Francisca.....		idade.... 8
Maria.....		idade.... 1
	Escravos	
Manoel.....	Cabra.....	idade.... 33
Luis.....	Angola.....	idade.... 25
Hilaria.....	Crioula.....	idade.... 45
Filizarda.....	Minna.....	idade.... 26
Maria.....	Angola.....	idade.... 18
Barbara.....	Crioula.....	idade.... 10
Antonia.....	Crioula.....	idade.... 5
Adriana.....	Cabra.....	idade.... 5
	Agregada	
Francisca.....	Minna.....	idade.... 46
<hr/>		
Joze Fer.ª da S.ª.....	Que vive de sua venda de terra	Idade.... 23
Thereza.....	mulher do dito.....	idade.... 20
	Filhos	
Francisco.....		idade.... 3
Joze.....		idade.... 4
<hr/>		
Maria Nobre dos Sanctos...	Parda que vive de sua venda...	Idade.... 50
	Filhos	
Joanna.....		idade.... 20
Francisca.....		idade.... 14

Netos da dita

João.....		idade.....	1
Jacinta.....		idade.....	3

Escrava

Maria.....	Crioula.....	idade.....	10
------------	--------------	------------	----

Agregados

Jozefa.....	Cabra.....	idade.....	28
Maria.....	Crioula.....	idade.....	50

Perpetua Glz.....	Crioula que vive de sua agencia	Idade....	40
Anna dos Sanctos.....	Crioula.... Agregada.....	idade.....	70

Joze Jorge Machado.....	que vive de sua venda de terra..	Idade....	30
-------------------------	----------------------------------	-----------	----

Escravos

Manoel.....	Angola.....	idade.....	40
Joze.....	Camundo.....	idade.....	30
João.....	Angola.....	idade.....	30
João.....	Angola.....	idade.....	40
Julianna.....	Crioula.....	idade.....	30

Antonio de Barros Barbosa..	que vive de Minerar.....	Idade....	50
Anna Clara.....	mulher do dito.....	idade.....	37

Filhos

Venancio.....		idade.....	5
Joaquina.....		idade.....	18
Joanna.....		idade.....	10
Carlota.....		idade.....	2

Escravos

Joaquim.....	Crioulo.....	idade.....	50
Antonio.....	Crioulo.....	idade.....	40
Matheus.....	Minna.....	idade.....	50
Rita.....	Angola.....	idade.....	45

Roque Pereira Vilanova.....	Crioulo que vive de Minerar....	Idade....	25
Vicencia Ribeiro.....	Crioula mulher do dito...	idade...	20

Theresa da Silva Riber.º....	Parda.....	Idade.....	60
------------------------------	------------	------------	----

Escravos

Antonio.....	Minna.....	idade.....	45
Marianna.....	Angola.....	idade.....	35

Agregadas

Antonia.....		idade.....	20
Anna.....	Filha da dita.....	idade.....	7
Engracia.....	Filha da dita.....	idade.....	4

Brizida Filicia da Rocha de Andrade que vive de sua venda.....		Idade....	25
Escravos			
Maria	Angola	idae.....	16
Joanna	Crioula	idade.....	1
Agregado			
Manoel Fran. ^{oo} Machado.....	Pardo.....	idade.....	35
Anna Joaquinna.....	Parda que vive de sua agencia	Idade....	40
Maria Pereira.....	Filha.....	idade.....	25
Vicente Roiz. Lages.....	Preto Angola que vive do Off. ^o de Pedreiro.....	Idade.....	50
Anna da Silva.....	Crioula... mulher do dito.....	idade.....	30
Filhos			
Patricio.....		idade.....	6
Valarianno.....		idade.....	3
Perpetua.....		idade.....	10
Thomazia Miz. de Carvalho...	Parda.....	Idade....	50
Joanna Rosa.....	Parda... Agregada.....	idade.....	25
Mathias Ribr. ^o	Cioulo que vive de Minerar.....	Idade....	62
Anna Maria Coelho.....	Crioula... mulher do dito.....	idade.....	60
Maria Coelho.....	Filha.....	idade.....	40
Escravo			
Joaquim.....	Angola.....	idade.....	30
Agregados			
Joze Coelho.....		idade.....	33
Antonio Coelho.....		idade.....	19
Joaquim Coelho.....		idade.....	22
Clara Lopes.....	Crioula.....	idade.....	50
Roza Mendes.....	Crioula.....	idade.....	30
Hilaria Lopes.....	Crioula.....	Idade....	40
Francisca Lopes Fer. ^{ra}	Crioula.....	Idade....	60
Agregados			
Manoel Lopes.....	Crioulo.....	idade.....	19
Manoel Franco. Lx. ^a	Pardo que vive de Escultor.....	idade.....	29
Joanna Fran. ^{ca}	mulher do dito.....	idade.....	34
Fran. ^{oo} de Paula.....	Filho dos ditos.....	idade.....	1

Affonço da Motta Vital.....	Crioulo ... Andador do Alto da Crus.....	Idade....	40
Barbara Maria da Silva....	Crioula.. mulher do dito...	idade....	46
Gonçalo.....	Filho.....	idade....	25

He o que contem neste Destricto, no qual averigui pessoalm.^{te} com toda a exacção, em cumprimento das ordens de V.S. hua da data de 28 de Julho proximo passado e a outra de 7 do corrente mes.

Villa Rica 31 de Agosto de 1804

Joze Suteriu De Jezus

Mapa das pessoas habitantes q. ao prez.º constão neste Distrito das Cabeças destas Villa conforme a ordem do D.º Ouvidor, e do meu Cap.º Mor, Antonio Agostinho Lobo Leite Per.ª datada de 3 de Agosto de 1804 de q. he Cap.º Manoel Fernd.º da Silva

Caza propria
 O S. Mor. M.º P.º Lopes br.ºº
 soltr.º vive de seu negocio de
 Faz.ª Seca id.º.....52

Escravos
 M.º 40 an.
 Jose..... 35 an.

Agregado
 Joaq.º P.º Irmão do d.º id.º 10 an.

Caza propria
 Ign.ª Dom.ª de Andr.º crioula-
 30 an.

Caza de aluguel
 O Cap.º Bento Per.ª Marq.ª br.ºº.
 soltr.º administrador da Caza do
 Cor.º M.º J.º de Olivr.ª 45 an

Escravos
 M.º Angola id.º 30

Agregados
 Eva Crioula solteira... id.º 45an.

Caza propria
 M.º Roiz da Rocha pardo soltr.º
 id.º de 38 an.
 Anna M.ª May do d.º preta Ango-
 la. id.º 60 an.

Agregados
 Antonio Glz. preto soltr.º offico
 de ferrador id.º 50 an. M.ª
 Roza preta Mina soltr.ª id.º 36.
 M.º Per.ª pardo-officio de alfa-
 iate soltro.º id.º 20 na.
 Maria Cabra soltr.ª id.º 12 an.
 Silveria parda id.º de 6 an.

Caza de aluguel
 Catherina de Sz.a Genoaria

Brazil Crioula soltr.ª id.º de 40 an.

Escr.ºº
 Ant.º Rebollo id.º..... 30 an.

Agregad.º
 Fran.ºº Frz. crioulo aprendendo offico
 de ferreiro..... id.º de 14

Caza propria
 D.ºº de Crasto Novais br.ºº cazado vi-
 ve de sua xacra id.º..... 56 an.
 Caetana Roiz. da Cunha parda id.º 43 an

Filhos
 Vicente id.º de 19 an. offico de Latu-
 eiro. Florencia id.º de 26 an. Romana
 id.º 16 an.

Escravos
 Joaquim Mina id.º de 50 an. Pedro An-
 gola id.º de 70 an. Inocencio Crioulo
 id.º de 32 an. Fran.ºº Cr.º id.º 25 an.-
 Simão Cr.º id.º de 12 an. Ant.º Cr.º id.º
 de 10 an. Joze Cr.º id.º de 8 an. Rai-
 mundo Cr.º id.º de 7 an. Susterio Cr.º
 id.º de 5 an. M.º pardo id.º de 9 an.
 Severina Cr.ª id.º de 30 an. Joana cr.ª
 id.º 29, Genoeria Cr.ª id.º de 22 an. Ro-
 za Cr.ª id.º de 15, Rita Cabra id.º de
 10 an. Maximiana Cr.ª id.º de 80

Agregd.º
 Caetano Cabra..... id.º 17 an.

Caza propria
 Catherina Dias Ramos parda vive de seu
 negocio de pedeira e caza de molhados
 do R.ºº id.º de..... 53 an.

Escravos
 Antonia Mina id.º de 50 an. Luciana
 Banguela id.º de 30 an. Joanna Ango-
 la id.º de 25 an. Fran.ª Cr.ª id.º
 de de 24, Agapito Cr.º id.º de 24 an'

Ant.º Angolla id.º de 24 an.

Agregados

D. Maria Exposta id.º de 8 an.

Maria parda id.º de 12 an.

Caza de Aluguel

O L.º Fran.º de Mendocha Miz.
br.º cazado vive de cirurgia 54an.

Filhos

Guilherme Miz. id.º de 18 an.
Joaquim de id.º de 16 an. prati
cantes de cirurgia no Hospital

Escravo

Joze..... id.º de
16 an.

Caza de Aluguel

Prodencianna Angelica de Olivr.º
soltr.º id.º de 25 an.

Escravos

Adão Cr.º id.º de 12 an. Maria cr.º
id.º de 7 an. Semiana Cr.º id.º de
5 an.

Agregados

Lino P.º Pedestre da Junta id.º
de 10 an.

M.º Madalena Cr.º soltr.º id.º de
18 an. Luiza Dom.º da Conceição
parda soltr.º id.º de 30

Joaq.º Ferr.º do Carmo f.º da d.º
id.º de 20 an.

Caza de Aluguel

Agueda Fr.º de Moura Cr.º sol-
tr.º id.º de 24 an.

Caza de Aluguel

Anna Joana Princeza Pied.º br.º
soltr.º id.º de 26

Caza propria

Luiz Gomes Per.º br.º viuvo vive
de seu officio de Latueiro id.º de
56 an.

Escravos

M.º angolla id.º de 40 an. Paulo
Congo id.º de 24 an.

Agregados

João Angolla id.º 50 an. officio de
Latueiro — Joze Corr.º id.º 16 ofi-
cio de alfaiate

Caza de aluguel

M.º Per.º pardo cazado vive de seu
officio de Latueiro id.º de 20 an. par-
do e sua m.º Antonia parda id.º de
20 an.

Filhos

Sesaria id.º 1/2 an.

Caza propria

M.º da Assumpção Caldr.º pardo ca-
zado vive de seu officio de ferrador
id.º de 46 an.

Fran.º Antonia Cr.º m.º do d.º de
50 an.

Agregados

Ant.º Fernandés Exposto br.º id.º de
10 an.

Elias pardo id.º de..... 8

Caza de Aluguel

Thome J.º X.º br.º Cazado vive de
Solicitador id.º de.....64 an.

Agregados

Maria Per.º Carn.º Cr.º soltr.º id.º
de 68 an.

Felicia escrava da d.º id.º de 70 an.

Caza propria

O Ajud.º M.º Fag.º da Costa br.º
Cazado id.º 56 an. D. Angella m.º do
d.º id.º 50 an.

Filhos

Barbara id.º de 20 an. Getrudes id.º
de 17 an.

Joanna id.º de 14 an. M.º id.º de 10 a
Bento id.º de 7 an.

Escravos

Mathias Cr.º 50 an. M.º id.º 36, Joaqui
na id.º 30. Anna Parda id.º de 33 an.
Dom.º Cr.º id.º 30 Anna parda id.º 33

Agregados

Dom.º Cr.º id.º de 40 an. Angella
br.º id.º de 10 an.

Caza de aluguel
João Mor.^a pardo soltr.^o vive
de seu officio de Latueiro 30 a

Caza propria
O L.^{do} M.^e de Alcobias br.^{co}
cazado vive da Arte de Cirurgia
Id.^o de 74 an. e sua mulher Ma-
ria Vitoria id.^o de 64 an.

Filhos
Antonia cazada vive auz.^o de seu
marido id.^o de 25. Thereza id.^o
de 23 an. Joanna id.^o de 20 an.
M. id. de 18 an. q. tem ofi-
cio de Latueiro

Escravos
Matheus Angolla id.^o 45 an.
Anna Mina quartada id.^o de 40 an.
Floriana Cr.^a id.^o de 30 an.

Caza de Aluguel
Maria Nunes Cabra soltr.^a id.^o
27 an.

Filhos
Anna parda id.^o de 14 an. Joze
Justino officio de ferreiro id.^o
de 15 an.

Caza de aluguel
Marcelina M.^a de Jezus parda
solteira id.^o de 25

Caza de aluguel
M.^a Per.^a de Almd.^a Cr.^a soltr.
id.^o de 26 an.

Agregados
Thomazia Per.^a Coutinho may da
d.^a id.^o de 48 an. Faustino An-
tonio exposto aprendendo ofi-
cio de alfaiate id.^o de 12 an.

Casa de Aluguel
M.^a Fran.^{ca} de Oliveira br.^{ca}
soltr.^a id.^o de 30 an.

Filhos
Felipe id.^o de 5 an.

Agregados
Joanna Fr.^{ca} de Olivr.^a a soltr.^a.
branca idade 25 ann.

Caza de aluguel
Angelica M.^a da Cruz parda soltr.^a 26 an

Caza de aluguel
M.^a de Jezus Cr.^a soltr.^a id.^o de 20 an.

Caza de aluguel
M.^a da Conc.^{am} Cr.^a quartada id.^o de 36

Caza de aluguel
Fran.^{ca} de Macedo preta Angolla soltr.^a
id.^o de 90 an.

Filhos
Anna de Macedo Cr.^a soltr.^a id.^o de 40 an

Caza de aluguel
Fran.^{ca} X.^{er} Cr.^a soltr.^a id.^o de 19 an.

Caza de Aluguel
Anna M.^a Nogr.^a Cr.^a forra soltr.^a
id.^o de 30 an.

Filha
Maria Cabra id.^o de 16 an.

Casa propria
O Ansp.^a D.^{os} Roiz da Cunha cazado id.^o
34 an.
Ant.^a Roiz de Mag.^{es} m.^{er} do d.^o id.^o 23

Escravos
Fran.^{co} Cr.^o de 16 an. Roque Angola
id.^o de 26 an.

Agregados
Silvana Parda id.^o de 8 an. Theodozio
Pardo id.^o de 4 an.

Caza propria
Marianna Alves de Ar.^o viuva id.^o 56

Filhos
J.^o soldado pago id.^o de 24 an. Fr.^{co}
soldado pago 20 an. João id.^o de 16 an.
Theresa id.^o de 14

Escravos
João Angola escravo do f.^o J.^o id.^o de
40 an.
Fran.^{ca} Cr.^a id.^o de..... 28 an.

Caza propria
Suzanna Per.^a Carn.^{ra} viuva pobre id.^o
de 71 an.

Filhos
J.^o Alves id.^o de 33 an. Violanta id.^o

de 40 an. Fran.^{ca} id.^o de 35 an.

Escravos

Antonio Mina id.^o de 80 an. Maria parda escrava da Violante 33, Rosa Cabra escrava da dita Violanta id.^o 20

Agregados

D. Anna Thomazia exposta br. ca id.^o de 21 an. Antonio exposto id.^o de 3 Maria exposta id.^o de 1 an. Jozefa parda id.^o de 4 an. Violanta parda id.^o de 10 an.

Casa propria

Laurianna Roza Per.^a viuva vive de seu negocio de botica id.^o de 38 an.

Filhos

Maximiano id.^o de 18 an. Ant.^o id.^o 15 an. Joze id.^o de 13 an. Camillo id.^o de 3 an. Maria id.^o de 7 an.

Escravos

Antonio Banguella id.^o de 70 an. Antonia Rebolla id.^o 25 an. Joanna Banguella id.^o de 23 an.

Caza de aluguel

Loure.^{co} Max.^{do} Pardo soltr.^o vive de seu negocio de Corte id.^o de 54 a

Caza propria

Joze Ant.^o Glz br.^{co} soltr.^o vive de seu officio de pedreiro id.^o de 70 an

Escravos

Pedro Angola id.^o de 40 an. Domingos Ang id. 12 an.

Caza de aluguel

Eufrazia M.^a parda viuva vive pobre id.^o de 40 an.

Filhos

Fran.^{ca} id.^o de 15 an. M.^o id.^o de 12 an. Quintiliano id.^o de 6 an. Angella id.^o de 3 mezes

Caza propria

Joze de Cerq.^{ra} Cr.^o forro cazado vive pobre id.^o de 50 an. Maria Cr.^a forra m.^{er} do d.^o id.^o de 45 an.

João id.^o de 25 an. Joaquim de 18 a Joze id.^o de 16 an. Antonio id.^o llan. Fran.^{co} id.^o de 12 an. Anna id.^o de 23 an. Jeronima id.^o de 14 an. Cecilia id.^o de 7 an. Rita id.^o de 5 an.

Caza de aluguel

Joaquim Coelho Neto pardo cazado vive de officio de alfaiate id.^o de 19 sua m.^{er} Anna Glz. parda id.^o de 18

Caza propria

Maria Frz. Pertence preta Ang.^a vive pobre id.^o de 30 an.

Agregados

Anna Joaquina br.^{ca} id.^o de 40 an. Laurianna Cr.^a soltr.^a id.^o de 30 Aleixo Cr.^o vive de alfaiate id.^o de 16 an.

Caza de aluguel

Vicença Gomes parda soltr.^a id.^o de 40 an.

Filhos

Elena parda id.^o de 11 an.

Caza propria

Anna Ferr.^a preta Bang.^a soltr.^a id.^o de 40 an.

Escravos

Antonio Banguella id.^o de 22 an.

Caza propria

Thereza de Jesus M.^a viuva br.^{ca} id.^o 70 an.

Escravos

Catherina Ang.^a id. de 30 an. Joanna f.^a da d.^a id.^o de 4 an. Fr.^{co} f.^o da d.^a id.^o de 1 an.

Caza de Aluguel

Anna Constancia de S. Camilo parda soltr.^a id.^o de 22 an.

Filhos

Barbina id.^o de 6 an.

Escravos

M.^o Ang.^a id.^o de 12 an.

Agregados

M.^o exposto id.^o de 1 an. Anna may da parda soltr.^a id.^o de 60 an.

Casa de Aluguel

Violanta M.^a da Conc.^{am} parda cazada auz.^o de seu marido id.^o 21 an.

Agregd.^o

M.^a Joaq.^{na} Cr.^a soltr.^a id.^o de 55

Caza de aluguel

Hilario J.^o Per.^a br.^{co} soltr.^o vive de escriturario pelos Cartorios Id.^o de 60 an.

Agregd.^{os}

Luzia Br.^{co} soltr.^a id.^o de 70 an.
Jozefa br.^{ca} soltr.^a id.^o de 65 an

Casa de aluguel

M.^o Roiz, de Macedo Cr.^o cazado vive de seu negocio de Estanque de tabaco, tenda de ferreiro e venda de efeitos da terra id.^o de 50 an
Maria de Macedo cr.^a m.^{er} do d.^o id.^o 45 an.

Escravos

Ant.^o Cr.^o officio de carapintr.^o id.^o 25 an.

J.^o Ang.^a of.^o de ferreiro id.^o 26

Antonio Ang.^a id.^o de 20 an. Paulo Ang.^a id.^o de 16 an. Luzia Ang.^a id.^o de 25 an. M.^a Cr.^a fa. da d.^a id.^o de 7 an. Gabriel f.^o da d.^a id.^o 5 an. M.^o filho da d.^a id. de 1 an.

Agregados

Maria de Macedo preta Mina idade de 60 an.

Aprendizes de ferr.^o na casa do d.^o Ant.^o Cr.^o id.^o de 16 an
Luiz pardo id.^o de 14 an. João pardo id.^o de 13

Caza de Aluguel

Maria Joaquina do Carmo br.^{ca} soltr.^a id.^o de 40 an.

Filhos

Fran.^{co} id.^o de 10 an.

Escravos

Joanna Cr.^a id.^o de 30 an.

Caza propria

Joze Roiz Graça pardo soltr.^o officio de carapintr.^o id.^o de 40 an.

Caza de aluguel

Custodia preta Mina Soltr.^a id.^o de 45

Caza de aluguel

Joze da Cunha pardo casado id.^o de 45
Maria Angelica m.^{er} do d.^{to} id.^o de 40

Caza propria

João de Avelar pardo cazado of.^o de alfaiate id.^o 51 an. sua m.^{er} Feliciana Cr.^a id.^o 40 an. João filho do d.^o e de id.^o de 14

Caza propria

João da Cruz pardo casado officio de alfaiate id.^o de 70 an. e sua m.^{er} Ant.^a da Cruz parda id.^o de 50 an.

Filhos

Maria id.^o de 37 an. Gordiana id.^o de 25 an.

Escravos

Fran.^{co} Ang.^a id.^o de 50 an. Gregorio Ang.^a id.^o de 46

Agregados

Anna da Cruz parda id.^o de 20 an.
Eufrazia parda id.^o de 7 an. Luiz pardo id.^o de 2 an.

Caza propria

Jozefa Marq. de Carv.^o Cr.^a soltr.^a id.^o de 40

Escravos

Cepriana Banguela id.^o de 20 an. Joaquina Cr.^a id.^o de 6 an.

Agregados

M.^o P.^{to} de Macedo Cr.^o cazado officio de pedreiro id.^o de 30 an. sua m.^{er} Joanna Maq. Cr.^a id.^o 28 an.

Filhos dos ditos

Ant.^a Cr.^a id.^o de 4 an. Bernardina Cr.^a id.^o 2 an.

Caza propria

Maria Corr.^a de Andr.^o Cr.^a soltr.^a id.^o 50 an.

Filhos

M.^o Cr.^o officio de alfaiate id.^o
22 an. Maria Cr.^a id.^o 30 an. A-
nna Cr.^a id. 16 an.

Agregados

Agosti.^{no} Corr.^a officio de Carapi
pintr.^o id.^o de 18 an.

Casa propria

Aleixo Corr.^a de Andr.^o Cr.^o ca-
sado officio de torn.^o id.^o 45
e sua m.^{er} Maria Ignacia de 25 an.

Caza propria

Mathias da Costa pardo cazado
officio de sapatr.^o id.^o de 45 e
sua m.^{er} Maria Teixr.^a parda id.^o
id.^o de 44

Filhos

Fran.^{co} of.^o de pedreiro id.^o 25
Angello of.^o de Sapatr.^o id.^o de
19 an. Antonio of.^o de Alfaiate
id.^o de 18 an. Joze id.^o de 12 a
Pantalião id. de 5 an. Floren-
-cio id.^o de 4 an. Marianna id.^o
de 14 an.

Escravos

M.^o Crioulo id.^o de 19 an.

Caza de aluguel

Joze Joaquim Per.^a br.^{co} cazado
vive de escrevente no cartorio
id.^o de 49 an.
Joanna Roza m.^{er} do d.^o id.^o de
43 an.

Filhos

Joaquim id.^o de 18 an. J.^o id.^o
de 12 an.
Fran.^{co} id.^o de 3 an. Maria id.^o
de 19 an.
Candida id.^o de 16 an. Joanna id.^o
14 an.
Thereza id.^o de 8 an. Antonia
id.^o 6 an.

Caza de Aluguel

Anna Per.^a de Queiros parda sol
soltr.^a id.^o 50 an.

Filhos

Joaquim pardo id.^o de 7 an. Simplicia
parda id.^o de 16

Escravos

Joaq.^{na} Mina id.^o de 40 an.

Caza propria

Ant.^o Coelho de Olivr.^a pardo cazado
vive pobre id.^o de 53 an. — sua m.^{er}
Antonia de Macedo parda id.^o de 40 an.

Filhos

Maria parda id. de 15 an.

Caza propria

M.^a Luciana parda soltr.^a id.^o de 40 an.

Escr.^{os}

Nataria Cr.^a id.^o de 30 an. Florentina
Cro. f.^o da d.^a id.^o de 4 an. M.^a Cr.^a
f.^a da d.^a id.^o de 2 an. Joaq.^{na} Ang.^a
id.^o de 20 an.

Caza de Aluguel

Ant.^a Botelha preta Mina soltr.^a id.^o
de 58 an.

Agregado

Clemente Cr.^o id.^o de 60 an.

Caza de aluguel

Anna Felizarda Cr.^a soltr.^a vive pobre
id.^o de 36 an.

Filhos

Fr.^{ca} id.^o de 20 Joanna id.^o de 18 an.
Felicia id.^o de 16 — Anna id.^o de 14 an.
Theodozio id.^o de 12 Jozefa id.^o de 11 a
M.^o id.^o de 9 an. Feliciano id.^o de 8 an.
Joaquim id. de 6 an.

Agregados

Silverio Fag.^{es} pardo of.^o de Sapatr.^o
soltr.^o id.^o de 44 an. M.^a Felizarda cr.^a
soltr.^a id.^o de 30 an. filho da dita
Ant.^o id.^o de 4 an. Florencelina id.^o 2 an.

Caza propria

Pulqueria M.^a de Assumpção parda soltr.^a
id.^o de 50 an.

Escravos

M.^a Banguella id.^o de 30 an.

Caza propria
Ant.^a Glz. preta Ang.^a soltr.^a id.^o
de 40 an.

Caza propria
Ant.^o Gomes Cr.^o Viuvo vive de of.
de Carapintr.^o id.^o de 48 an.

Filhos
Fran.^{co} of. de Carapintr.^o 24, Joa-
quim of.^o m.^{mo} id.^o 25 an. Ant.^o
pedeste id.^o 23 an. Torcato of.^o de
carapintr.^o id.^o 18 an. Fr.^{ca} de 3
31 an. Maria id.^o de 24 an.

Caza de aluguel
João Miz. pardo cazado of.^o de Sa-
pateiro id.^o de 30 an. sua m.^{er} Mi-
caella parda id.^o de 25 an.

Caza propria
Bento Ferr.^a de Abreu br.^{co} cazado
vive de porteiro id.^o de 36 an. e
sua m.^{ar} Ign.^{ca} id.^o de 37 an.

Filhos
J.^o id.^o de 11 an. Simplicio id.^o
de 6 an. Thomazia id. de 7 an. ma-
belina id.^o de 4 an.

Escr.^{os}
Gracia Conga id.^o de 50 an.

Agregados
Pedro X.^{er} Balieiro of.^o de alfaia-
te id.^o de 15 an.

Caza de aluguel
Ant.^o X.^{er} br.^{co} soltr.^o vive de
seu officio de alfaite id.^o de 20

Casa propria
Luiza Ferr.^a parda soltr.^a id.^o 30

Filhos
Luiz aprendendo a Arte da musica

Escr.^{os}
Esperança Mina id.^o de 50 an.

Caza de aluguel
Maria Soares Cr.^a vive pobre id.^o
38

Caza propria.

Fran.^a Thereza parda soltr.^a id. de
50 an.

Escr.^{os}
Rita Ang.^a id.^o de 25 an.

Caza propria
Antonio J.^o de Lima br.^{co} cazado, vive
de seu Of.^o de pedr.^o id. de 36 an. e
sua m.^{er} Jozefa id.^o de 40 an.

Filhos
João id.^o de 13 an. M.^o id.^o de 11 an.
Lucas id.^o de 9 an. M.^a id.^o de 18 an.
Anna id.^o dz 16 an.

Agregado
Antonio exposto id.^o de 9 an.

Caza de aluguel
Maria Agueda br.^{ca} soltr.^a id.^o de 40 an.

Filhos
M.^o X.^{er} soldado da Infant.^a id.^o de
23 an.
João id.^o de 11 an. Anna de 18 an.

Escr.^o
Maria Ang.^a id.^o de 24 an.

Agregado
Beatriz exposta id.^o de 4 an.

Caza propria
O Cap.^m M.^o da Conc.^{am} pardo viuvo vi-
ve de seu of.^o de carapintr.^o id.^o 55 a

Agregados
Joanna Banguela soltr.^a id.^o de 36 an.

Caza de aluguel
Thereza M.^a dz Jezus Cr.^a viuva id.^o de
46

Filhos
João Corr.^a of.^o de alfaiate id.^o de 29
M.^o Corr.^a of.^o de ferreiro id.^o de 27
Joaquim of.^o de torneiro id.^o de 25
Jose of.^o de Carapintr.^o id.^o de 23 a.
Alex.^o of.^o de ferreiro id.^o de 20 an.

Caza de Aluguel
Antonio J.^o de Sz.^a br.^{co} soltr.^o ofi-
cio de ferreiro id.^o de 25 an.

Agregados
Anna Joaquina parda soltr.^a id.^o de 20

Caza propria

Joanna dos S.^{tos} Cr.^a soltr.^a id.^o
de 50 an.

Filhos

Marianna Barboza parda id.^o 25

Agregados

Antonio dos S.^{tos} Cr.^o id.^o de 60 a
Miguel dos S.^{tos} of.^o de sapateiro
id.^o de 70

Caza de aluguel

Joze Alves Ramos br.^{co}, cazado em
Portugal id.^o de 66 an.

Escravos

Leandro cr.^o id.^o de 60 an.

Caza de aluguel

Feliciano J.^o Miz pardo cazado ofi-
cio de Meirinho id.^o de 40 an. e
sua m.^{er} Anna de id.^o de 32 an.

Filhos

Maria id.^o de 12 an.

Escravos

Genobeba Cr.^a id.^o de 25 an. Floria-
na f.^a da d.^a id.^o de 3 an.

Caza propria

O Cabo de Esquadra pago J.^o Ant.^o
Rib.^o br.^{co} cazado id.^o de 36 an.
sua m.^{er} Anna id.^o de 22 an.

Filhos

Luiza id.^o de 16 an. M.^a id.^o de 3
Rita id.^o de 11 an. M.^a id.^o de 7a.
Jozefa id.^o de 4 an. Fran.^{ca} id.^o
de 2 an. Antonio id.^o de 1 an.

Escravos

Luiz of.^o de pedreiro Cr.^o id. de
40 an.

M.^o Cr.^o id.^o de 60 an. J.^o Mongo-
lo id.^o de 25 an. Ign.^{co} Cabra id.^o
de 16 an. Anna Ang.^a id.^o de 22 an.
Marcelina Cr.^a id.^o de 36 an. Maria
Ang.^a id.^o de 20 an. Getrudes Cr.^a
id.^o de 20 an.

Agregados

Lucianna Glz. Viuva id.^o de 52 an.

Escr.^{os} da dita

Joanna Ang.^a id.^o de 22 an. Maria Ang.
id.^o de 12 an.

Agregado

Agost.^o pardo id.^o de 30 an.

Casa propria

Lour.^{co} Per.^a da S.^a ex.^o Viuvo officio
de Carapintr.^o id.^o de 57 an.

Escravos

Agost.^o Cr.^o of.^o de Carapintr.^o id.^o
30

Agregados

Ant.^o Diogo Cr.^o of.^o de alfaiate id.^o
de 34 Joanna Cr.^a soltr.^a id.^o 25 an.
M.^o f.^o da d.^a id.^o de 1 an.

Caza propria

Theodozio Card.^o da S.^a pardo viuvo,
vive de Arte de Cabeleleiro id.^o de 50

Filhos

Fran.^{co} id.^o de 20 an. Theodozio id.^o
de 14 an. Julianna id.^o de 23 an. Cla-
ra id.^o de 18 an. Angella id.^o de 12 an

Agregados

M.^o id.^o de 6 an.

Caza de aluguel

Anna M.^a parda soltr.^a vive pobre id.^o
de 33 an.

Filhos

Anna id.^o de 10 an. M.^a id.^o de 2 an.

Caza de aluguel

Iris Luiza da Cunha parda cazada vive
suz.^o de seu marido id.^o de 30 an.

Escr.^{os}

Anacleto Cr.^a id.^o de 40 an.

Caza propria

M.^a de Crasto parda viuva vive pobre
id.^o de 50 an.

Filhos

Ventura id.^o de 30 an. Fran.^{co} of.^o de
Latueiro id.^o de 22 an. Ant.^o of.^o de
Sapatr.^o id.^o de 16 an.

Agregados

Rufina de Crasto Cabra de id.^o de 36 an

Caza de aluguel

Theodozia M.^a de Jezus parda soltr.
id.^o de 19 an.

Agregados

M.^o Pardo id.^o de 7 an.

Caza de Aluguel

Maria Joanna do Nacim.^{to} Cr.^a quar-
tada id.^o de 36 an.

Agregados

Ignez Per.^a de Castro Cr.^a id.^o de
26 an.

Joaquina f.^a da d.^a id.^o de 1 an.

Caza de aluguel

Joanna de Assumpção Pim.^{ta} parda
id.^o de 22 an.

Caza propria

Caetano da Costa Neto pardo vive
pobre-Viuvo id.^o de 53 an.

Filhos

Selivreste id.^o de 14 an.

Caza de aluguel

O Alf.^{es} M.^o J.^o de Mag.^{es} br.^{co}
soltr.^o vive de seu negocio de
Faz.^{da} seca id.^o de 50 an.

Escravos

Matheus Ang.^a id.^o de 38 an.

Caza propria

O Alf.^{es} Custodio Fr.^{co} Piq.^{no} br.^o
vive de administrador do estanque
de tabaco id.^o de 74 an.

Netos do d.^o

Luiz id.^o de 19 an. Joaquim id.^o 7
Maximiano id.^o de 5 an.

Escr.^{os} dos d.^{os}

Ant.^o Ang.^a id.^o 45 Ant.^o Baca id.^o
45 an. Joaquim Ang.^a id.^o 50,
João Ang.^a id.^o de 40 an. Ant.^o Ang.
id.^o de 45 an. J.^o Ang.^a de 45 an.
J.^o Ang.^a id.^o 30 an. João cr.^o id.^o
de 10 an. Seveino Cr.^o id.^o de 10.
Suzana Ang.^a id.^o de 40 an. Joanna
Ang.^a id.^o de 25 an. Escolastica
Cr.^a id.^o de 30 an. Violanta Ang.^a

idade de 60 an.

Agregados

Anna Roza Cr.^a soltr.^a id.^o de 20
Fr.^{ca} parda f.^a da d.^a id.^o de 4 a

Caza de aluguel

Dom.^{as} M.^a da Conç.^{am} Cr.^a soltr.^a
id.^o de 50 an.

Filhos

Leandra Cr.^o id.^o 20 an.

Agregados

João Cr.^o aprendendo of.^o de al-
faiate id.^o de 12 an.

Caza de Aluguel

Fran.^{ca} de Amorim Per.^a Cr.^a
soltr.^a id.^o de 24 an.

Filhos

João Pardo id.^o de 8 an. Gereseri-
na Parda id.^o de 7 an.

Caza de aluguel

Joanna M.^a da Conç.^{am} preta Mina
soltr.^a id.^o de 50 an. vive de
seu negocio de venda de feitos da
terra.

Escr.^{os}

Joanna Ang.^a id.^o de 25 an.

Agregados

Ant.^a M.^a cr.^a de id.^o de 12 an.
Jozefa preta mina id.^o de 70 an.

Casa de aluguel

M.^o J.^o Teixeira cazado vive de
advogado preso nesta Cadeya id.^o
de 40 an. e sua m.^{er} Anna M.^a Pi-
res id.^o de 35 an.

Filhos

J.^o Arte de pintor id.^o de 16 an.
M.^o id.^o de 11 an. Lizardo id.^o
de 5 an. João id.^o de 8 an. Felis-
berta id.^o de 15 an.

Escravos

Dom.^{os} Rebollo id.^o de 40 an.
Rita Mina id.^o de 26 an.

Caza de aluguel

Feliciana M.^a de Jezus Mairinque

parda soltr.^a id.^e de 33

Caza de aluguel

Maria Fr.^{ca} Ribr.^a br.^{ca} viuva
vive de negocio de venda de feitos
da terra id.^e de 39 an.

Escr.^{os}

M.^a Bang.^a id.^e de 28 an. Vitorino
Cr.^o f.^o da d.^a id.^e de 7 an.
Ant.^o Cr.^o f.^o da d.^a id.^e de 4 an

Caza propria

Ant.^o J.^e Freire cazado vive de seu
negocio de molhados do R.^o e gene-
ros da terra id.^e de 38 an. e sua
m.^{er} Severina parda id.^e 28 an.

Escravos

Joaquim Cr.^o id.^e de 20 an. Cathe-
rina Angolla id.^e de 35 an.
Felizarda Cr.^a id.^e de 20 an.

Caza de aluguel

Vitoriana M.^a do Carmo Cr.^a soltr.
vive de seu negocio de generos da
terra id.^e de 30 an.

Agregd.^{os}

Ant.^a da Cunha Cr.^a soltr.^a id.^e de
60

Caza de aluguel

Luiza Fran.^{ca} dos Anjos Parda sol-
tr.^a vive pobre id.^e de 60 an.

Filhos

Ant.^o Ribr.^o pardo of.^o de alfaia-
te id.^e de 25 an.

Caza de aluguel

Ant.^o de Padua Coimbra br.^{co} caza-
do vive de seu of.^o de alfayate-
id.^e de 29 an. e sua m.^{er} Anna id.^e
de 40 an.

Agregados

Marianno exposto id.^e de 3 an.
Beatriz Frz. parda id.^e de 16 an.

Agregados de Miguel

M.^o Gomes de Assumpção Pardo sol-
tr.^o vive do of.^o de sapateiro de
id.^e de 20 an. Fr.^{co} Gomes irmão

d.^o m. ° of.^o id.^e de 18 an.

Escr.^{os} do d.^o

Ant.^o Cr.^o id.^e de 18 an.

Caza de aluguel

O R.^{do} Nicolau Pim.^{ta} da Costa vive de
suas ordens id.^e de 74 an.

Escr.^o

João Ang.^a id.^e de 50 an.

Agregados

Modesto exposto id.^e de 12 an.

Casa de aluguel

J.^e Ferr.^a de Mag.^{es} Br.^{co} soltr.^o vi-
ve de seu of.^o de tintureiro id.^e 25

Agregados

Bernardino Luiz Pacheco Pardo soltr.^o
aprendendo o of.^o id.^e 25

D.^{os} Seixas Cr.^o soltr.^o vive de seu
of.^o de alfaiate id.^e de 60 an.

Agregados

M.^e Seixas Cr.^o soltr.^o m.^{mo} officio
id.^e de 50 an. João Seixas Cr.^o o mes-
mo officio id.^e 55 an. Dionizio Ferr.^a
o m.^{mo} of.^o id.^e de 18 an. Theodozia
Cr.^a id.^e de 76 an. Maria Cr.^a id.^e
de 66 an. Anna Cr.^a id.^e de 52 an.
Laurianno Cr.^o f.^o da d.^a id.^e de 10

Caza de aluguel

Thomazia Leite Parda casada vive auz.^o
de seu marido id.^e de 32

Filhos

Antonio id.^e 16 an. Florencia id.^e de
13 an. Fr.^{ca} id. de 12. Rita id.^e de
4 an.

Caza de aluguel

Jeronimo de Campos cazado vive do of.
de Meirinho id.^e de 50 an. e sua m.^{er}
Ant.^a da S.^a Lima id.^e de 45 an.

Filhos

Jeronimo id.^e de 20 an. João id.^e de
12 an. M.^a id.^e de 22 an. Graciana
id.^e de 10 an.

Caza propria

Miguel Mor.^o Maya br.^{co} soltr.^o vive

de pedr.^o id.^o de 52 an.

Escr.^{os}

Matheus Ang.^a id.^o de 36 an. Pedro
Mina id.^o de 80 an. Antonio Ang.^a
id.^o de 25 Fran.^{co} Ang.^a id.^o de 2
24

Agregd.^{os}

Fran.^{co} J.^o Roiz br.^{co} soltr.^o
vive de seu of.^o de pedr.^o id.^o de
18 an.

Caza de aluguel

Venancio J.^o da S.^a pardo soltr.^o
vive do of.^o de Latueiro id.^o de

Agregados

Theodozio Per.^a Pardo soltr.^o vive
de seu of.^o de Sapatr.^o id.^o de 18

Caza de aluguel

J.^o Ant.^o Roiz Mourão br.^{co} cazado
com venda de efeitos da terra id.^o
de 56 an. e sua m.^{er} Anna Fr.^{ca}
br.^{ca} id.^o de 45

Agregados

Anna Angolla id.^o de 40 an.

Filhos da d.^a

Jeronimo Cr.^o id.^o de 11 an. Tris-
tão Cr.^o id.^o de 7 an. M.^a Cr.^a id.^o
de 5 an. Rita parda exposta
id.^o de 22 an.

Caza de aluguel

Violanta Monica da Cruz Parda
soltr.^a vive pobre id.^o de 50 an.

Filhos

Agostinha id.^o de 30 an. Thereza
id.^o de 25 an. Ivo Ant.^o exposto
id.^o de 4 an.

Caza propria

Maria da Rocha Cr.^a soltr.^a vive
pobre id.^o de 40 an.

Caza propria

D. Anna de Sz.^a br.^{ca} viuva e id.^o
de 53 an.

Filhos

O Furiel Joaq.^m J.^o da Sz.^a pago id.^o
de 32 a. Roza de S.^a id.^o de 36. Anna
de S.^a 33. Joaq.^{na} de Sz.^a id.^o 28.

Escr.^{os}

M.^o Pardo id.^o de 40 an. of.^o de Se-
leiro João Pardo id.^o 32 an.

M.^o Bang.^a idade 45 an. Caet.^a par-
da id.^o de 32 an. Rita Cabra id.^o de
60 an.

Escr.^{os} das filhas

D.^{os} Ang.^a id.^o de 25 an. Julianna
Ang.^a id.^o de 28 an. Antonia Cr.^a id.^o
id.^o de 8 an. Laurianna Cr.^a id.^o de
6 an. M.^a Cr.^a id.^o de 4 an.

Agregados

Fran.^{co} de Souza Pardo soltro.^o of.^o
de Latueiro id.^o de 16 an.

Caza de aluguel digo propria

D. M.^a Joaquina de Castro br.^{ca} soltr.^a
id.^o de 50 an.

Filhos

Marianna Ayres id.^o de 28 an.

Escr.^{os}

Joanna Ang.^a id.^o de 24 an. Esmeria
Cr.^a id.^o de 14 an.

Caza propria

Felicianna M.^a Per.^a Cr.^a soltr.^a id.^o
de 45 an.

Filhos

J.^o pardo id.^o 11 an. M.^o Pardo id.^o
de 9 an. Ant.^o Pardo id.^o de 4 an. A-
gostinho Parda id.^o de 6 an.

Escr.^{os}

M.^a Ang.^a id.^o de 25 an.

Agregados

Selivreste Ramos Cr.^o soltr.^o of.^o de
carapintr.^o id.^o de 40 an.

Caza propria

M.^o Barboza Cr.^o forro cazado vive
de seu of.^o de Sapatr.^o id.^o de 50 e
sua m.^{er} M.^a de Sz.^a id.^o de 50 an.

Escr.^{os}

Pedro Ang.^a id.^e de 33 an. Faustino Ang.^a id.^e de 26 an.

Caza de aluguel

Angella de Faria Cr.^a soltr.^a id.^e de 20 an.

Agregd.^o

Jozefa M.^a de Faria Cr.^a cazada com Pantalião Gomes Cr.^o com of. de ferreiro ambos id.^e a m.^{er} de 40 an. marido 30 an.

Thereza Cr.^a id. de 16 an. Leandra Cr.^a id.^e de 7 an. Quintiliano Pardo id.^e de 4 an. Genobeba Cr.^a id.^e de 6 an.

Caza de aluguel

M.^o Lopes Pardo cazado com of. de sapatr.^o id.^e de 25 an. sua m.^e M.^a de Sz.^a Parda id.^e de 22

Filhos

Martinho id.^e de 2 an. Dom.^{as} id.^e de 1 an.

Agregados

Florianna M.^a da S.^a cazada vive auz.^e de seu marido id.^e de 26 an. M.^o filho da d.^a id.^e de 12 an. Luiza X.^{er} br.^{ca} soltr.^a id.^e 22a. Filhos Ant.^a id.^e de 2 an. Femiano id.^e de 1 an.

Caza de aluguel

Joanna Roiz da S.^a parda viuva vive pobre id.^e de 32 an.

Filhos

Affonço id.^e de 12 an. Thomas id.^e de 9 an. Ipolito id.^e de 7 an

Escr.^{os}

Marcelina Ang.^a id.^e de 20 an.

Agregados

Joaquim Cr.^o de id.^e de 14 an.

Caza propria

O Cap.^m Estacio Fr.^{co} do Am.^a br.^{co} soltr.^o vive de seu piq.^onegocio de Faz.^{da} seca id.^e de 66

Escr.^{os}

Vitorino Ang.^a id.^e de 20 an. Ant.^o Ang.^a id.^e de 16 an.

Caza de aluguel

M.^a Ant.^a Br.^{ca} soltr.^a id.^e de 20 an.

Filhos

Jacinto id.^e de 1 an.

Caza propria

Josefa da S.^a parda viuva vive de parteira id.^e de 70 an.

Escr.^{os}

Anna Ang.^a id.^e de 35 an. Felis f.^o da d.^a id.^e de 20 an. Maria Cr.^a id.^e de 8 an.

Agregados

Pulqueria exposta soltr.^a id.^e de 22 a Vitoria Cr.^a id.^e de 50 an.

Escr.^{os} da d.^a exposta

M.^a Ang.^a id.^e de 20 an. Micaela id.^e de 6 an. Rita id.^e de 5 an.

Dom.^{os} exposto id.^e de 4 an.

Caza de aluguel

Anna M.^a Gomes parda soltr.^a vive pobre id.^e de 30 an.

Agregados

Jozefa de Souza parda soltr.^a vive pobre id.^e de 80 an. Joze Caet.^o aleijado f.^o da d.^a id. de 40 an.

Caza propria

Anna Per.^a P.^{ta} cr.^a soltr.^a id.^e de 70 an.

Filhos

Florencia cr.^a id.^e de 30 an. M.^a Cr.^a id.^e de 22. Filhos desta Hermenegildo Pardo id.^e de 7 an. Joze Pardo id.^e de 4 an.

Caza de aluguel

Joanna Ant.^a parda soltr.^a id.^e de 24 an.

Filhos

Joze V.^{ra} id.^e de 8 an.

Agregados

Maria Glz. Teix.^{ra} May da d.^a soltr.^a id.^e de 40 an. Maria Nobre Cr.^a id.^e de 12 an.

Caza propria

Ign.^{co} de Az.^o Cr.^o cazado vive de seu of.^o de Sapatr.^o id.^o 54 an. e sua m.^{er} Maria Marq. Cr.^a id.^o de 34 an.

Caza de aluguel

Izidoria M.^a parda soltr.^a vive pobre id.^o de 29 an.

Filhos

M.^a id.^o de 9 an. Joanna id.^o de 7

Joaquim id.^o de 5 an.

Agregados

Margarida Cr.^a soltr.^a id.^o de 36 an.

M.^o Luiz exposto of.^o de ferreiro id.^o de 20 an.

Caza propria

Anna M.^a de Faria Br.^{ca} soltr.^a id.^o de 50 an.

Escravos

J.^o Bang.^a id.^o de 40 an.

Agregados

Anna exposta id.^o de 13 an. Maria exposta id.^o de 12 an. Antonia Exposta id.^o de 2 an.

Caza zopria

M.^a da Purificação Bella parda soltr.^a vive com neg.^{co} de efeitos da terra id.^o de 36 an.

Filhos

Ant.^o of.^o de alfaiate id.^o de 15 an.

M.^o id.^o de 9 an. Maximiano id.^o de 8 an. Camillo id.^o de 7 Maria id.^o de 5 an. Fran.^{ca} id.^o de 2 an.

Agregados

M.^a Bella preta Mina id.^o de 60

Caza propria

M.^o J.^o Lopes br.^{co} cazado vive pobre id.^o de 40 an. e sua

m.^{er} M.^a id.^o de 35 an.

Filhos

M.^a id.^o de 11 an. Affonço id.^o de 9 an. Silveria id.^o de 7 an. Fran.^{co} id.^o de 5

Caza de aluguel

Anna M.^a da Silva parda cazada vive auz.^o de seu marido id.^o de 19 an.

Filhos

Jacinta id.^o de 1 an.

Caza de aluguel

Ignez Jozefa Maria viuva pobre id.^o de 72 an.

Filhos

Ant.^o Thimotheo id.^o de 40 an.

Genobeba id.^o de 28 an. Fran.^{ca} id.^o de 34 an. Luzia id. de 45 an.

Escravos das filhas

M.^a Cr.^a id.^o de 46 an. Dorothea Cr.^a id.^o de 36 an. M.^a Cr.^a id.^o de 70 an. Vitoria Ang.^a id.^o de 25 an.

Agregados

Luiz exposto id.^o de 10 an. Antonio exposto id.^o de 10 an. Joaquim exposto id.^o de 7 an. Genobeba exposta id.^o de 6 an. Candida parda casada vive auz. de seu marido id.^o de 16 an. Miguel Cabra id.^o de 8 an. Gordiano Cabra id.^o de 4an. Camillo Cr.^o id.^o de 2 an.

Caza propria

M.^o da Costa Carreiros pardo cazado id.^o de 74 an. e sua m.^{er} Angelica parda id.^o de 60

Filhos

Fran.^{co} of.^o de ferreiro id.^o de 30

M.^o of.^o de alfaiate id.^o de 32 an.

Vicente of.^o de ferreiro id.^o de 18 an.

M.^a id.^o de 34 an. Anna id.^o de 20 an.

Rita id.^o de 18 an.

Escr.^{os} do filho Fran.^{co}

João Ang.^a id.^o de 20 an.

João Ang.^a id.^o de 14 an.

Agregados

Fran.^{ca} parda id.^o de 39 an.

Caza propria

Anna de Mello Cr.^a soltr.^a vive pobre id.^o de 24 an.

Agregados

Ventura de Mello Irmão da d.^a of.^o de ferreiro id.^o de 22 an.

Caza de aluguel

João Teix.^{ra} da Cunha br.^{co} soltr.^o vive com sua venda de efeitos da terra id.^o de 50 an.

Caza propria

Dom.^{os} Fran.^{co} da Cruz br.^{co} cazado vive de seu of.^o de Latueiro id.^o de 33 an. sua m.^{er} Anna da Costa parda id.^o de 30 an.

Filhos

Maria id.^o de 13 an. Anna id.^o de 10 an. Brizida id.^o de 8 an. Dom.^{os} id.^o de 5 an.

Escr.^{os}

João Bang.^a id.^o de 16 an. João Bang.^a id.^o de 17 an. Thereza Ang.^a id.^o de 18 an. Maria filha da d.^a id.^o de 1 an.

Agregados

Feliciano Cr.^o of.^o de Latueiro id.^o de 22 an.

Caza propria

M.^a da Costa de Olivr.^a preta Ang. id.^o de 60 an.

Filhos

Fran.^{co} da Costa pardo id.^o 35 an

Agregados

M.^o Frz. da Costa br.^{co} soltr.^o id.^o de 70 an.

Escr.^{os} do d.^o

João Ang.^a id.^o 40 an. Sebastião Ang.^a id.^o de 50 an.

Caza de aluguel

Maria Ant.^a parda soltr.^a vive de sua venda de efeitos da terra id.^o de 30 an.

Filhos

Filhos

M.^a parda id.^o de 11 an. Venancio pardo id.^o de 7 an.

Agregados

M.^a Crioula id.^o de 40 an.

Caza propria

Carlos J.^o Ferr.^a pardo soltr.^o vive de seu of.^o de ferr.^o id.^o 27 an.

Agregados

Ant.^o J.^o Ferr.^a of.^o de serr.^o de 29

Narciso id.^o de 20 an.

Custodia Fran.^{ca} soltr.^a id.^o de 30

Joanna Exposta id.^o de 14 an.

Caza de aluguel

M.^o da S.^a Carmo pardo cazado of.^o de Alfaiate id.^o de 60 an. e sua m.^{er} Narcisa parda id.^o de 45 an.

Filhos

M.^o id.^o de 13 an. Ant.^o id.^o de 11

João id.^o de 60 Fr.^{co} id.^o de 2 an.

Anna id.^o de 9 an. Senhorinha id.^o 4

Agregados

Barbara Fr.^{ca} viuva pobre id.^o de 47

Joaquina da Costa id.^o de 20 an.

soltr.^a Joze f.^o da d.^a id.^o de 1 an.

Caza propria

Vitorianno Gomes Mafra br.^{co} cazado vive de sua tenda de ferr.^o id.^o de 40 an. e sua m.^{er} Feliciano Alves de Az.^o id.^o de 38 an.

Filhos

Vitoriano id.^o de 5 an. Anna id.^o de 3 an.

Joaquim id.^o de 1 an.

Escravos

Dom.^{os} Ang.^a of.^o de ferr.^o id.^o de 28 an.

João Cr.^o of.^o de sapatr.^o id.^o de 31 an.

Agregados

Maria exposta id.^o de 22 an.

Justina exposta id.^o de 11 an.

Eugenia preta Mina soltr.^a pobre id.^o de 60 an.

Agregados na Casa de M.^o Thobias
Thomas Ant.^o de Sz.^a pardo soltr.
f.^o de Sapatr.^o id.^o de 22 an.
Ant.^a M.^a Irmam do d.^o id.^o de 21
an. Eugenia Irmam de d.^o idade de
2 an. Ponciano exposta id.^o de 3

Caza de aluguel

Fran.^{ca} M.^a de Pillar parda caza-
da auz.^o de seu marido id.^o de 40.
Bernarda f.^a da d.^a id.^o de 18 an

Caza de aluguel

Julianna M.^a do Sacramento parda
soltr.^a id.^o de 44 an.

Filhos

Jozefa id.^o de 24 an. Anna id.^o
de 16 an. João id.^o de 22 an.
Joze id.^o de 13 an.

Agregados

Delfina exposta id.^o de 4 an.
João exposto id.^o de 1 mes
Thereza M.^a parda soltr.^a vive po-
bre id.^o de 60 an.

Escrava da d.^a Juliana

Luiza Ang.^a id.^o de 22 an.

Casa propria

J.^o Joaquim Card.^o br.^{co} casado
vive de sua venda de generos da
terra id.^o de 36 an. e sua m.^{er}
Maximiana parda id.^o de 25 an.

Escravos

Thereza Ang.^a id.^o de 30 an.

Caza propria

Theotonio Glz. Dias cazado vive de
seu of.^o de alfaiate id. de 47 an
e sua m.^{er} Anna parda id.^o de 45

Filhos

M.^o id.^o de 14 an. Theotonio
id.^o 12 an. Anna id.^o de 11 an.
Ant.^o id.^o de 9 an. Julianna id.^o
de 7 an. Lauriana id.^o de 5 an.
Catherina id.^o de 4 an. Joaquim
id.^o de 2 an.

Escravos

Ant.^o Ang.^a id.^o de 40 an.
J.^o Ang.^a id.^o de 25 an.
M.^a Ang.^a id.^o de 25 an.

Caza de aluguel

Valentim da S.^a Per.^a pardo cazado
vive auz.^o de sua m.^{er} off.^o de ca-
rapinteiro id.^o de 58 an.

Caza de aluguel

Anna Luiza br.^{ca} soltr.^a vive pobre
id.^o de 30 an.

Caza propria

Joaquim J.^o Dias casado vive com
sua tropa no Cam.^o do Rio de Jan.^o
id.^o de 35 an. e sua m.^{er} Joaquina
id.^o de 33 an.

Filhos

J.^o id.^o de 7 an. M.^a id.^o de 6
Felisberta id.^o de 4 an. Joaquim
id.^o de 2 an.

Agregados

João Exposto id.^o de 6 an.

Escravos

Ant.^o Ang.^a id.^o de 25 an.
M.^o Cr.^o id.^o de 27 an. e Mariana
id.^o de 20 an.

Caza propria

Joaquina Teixeira Ramos parda viu-
va pobre id.^o de 32 an.

Filhos

Fran.^{co} de Paulla of.^o de sapatr.^o
id.^o de 18 an. Dom.^{os} de Figueire-
do of.^o de Latueiro id.^o de 16 Ant.
de Fig.^{do} of.^o de sapatr.^o id.^o de
12 Theotonio id.^o de 9 an. Joanna
id.^o de 7 an. Nicolao id.^o de 5 an.
João id.^o de 1 an.

Agregados

J.^o da S.^a Coitinho Cabra of.^o de
sapatr.^o id. de 35 an.

Caza de aluguel

Joaquim Alonço de Berçoza pardo
cazado id.^o de 38 an. e sua m.^{er}
Elena id.^o de 25 an.

Filhos

Roberto id.^o de 7 an. Felicidad.^o
id.^o de 5 an. Francisco id.^o de 2.
M.^o id.^o de 6 mezes

Escravos

Ign.^{ca} Cr.^a id.^o de 9 an.

Caza de aluguel

João Glz. preto of.^o de Latueiro
id.^o de 50 an.

Casa propria

Ant.^a M.^a parda Viuva vive de
seu negocio de efeitos da terra
id.^o de 70 an.

Filhos

Vitoria parda soltr.^a id.^o 50

Filhos da d.^a

Elias Per.^a pardo of.^o de alfa-
iate id.^o de 30 an.

Escravos

Theresa Ang.^a id.^o de 40 an.

Agregados

Fran.^{ca} M.^a casada auz.^o de seu
marido id.^o 28 an.

Filhos

Rosa id.^o de 10 an. Claudinha
id.^o de 7 an. Ant.^a id.^o de 6m.
Maria id.^o de 3 an.

Escravos

Joanna Ang.^a id.^o de 16

Caza de aluguel

Joaquina M.^a Br.^{ca} soltr.^a id.^o
de 25 an.

Caza de aluguel

Joanna M.^a Br.^{ca} soltr.^a id.^o de
23 an.

Caza de aluguel

Jozefa M.^a Vitoriana soltr.^a vi-
ve de sua venda de efeitos da
terra id.^o de 50 an.

Filhos

M.^a id.^o de 25 an. Silvana id.^o
de 19 an. Ant.^o id.^o de 16

Escravos

Luiza Ang.^a id.^o de 25 an.
Fran.^{ca} Ang.^a id.^o de 36 an. Marianno
Cr.^o id.^o de 6 an.

Agregados

Luiza M.^a da Conç.^{am} preta forra id.^o
de 60 an.

Filho da d.^a

Ant.^o Cr.^o of.^o de Alfaiate id.^o de 33

Caza propria

Felipa da Costa Cr.^a vive pobre id.^o de
60 an.

Caza propria

O T.^o Thomas Roiz Braga Pardo soltr.^o
vive de Caza de Estalagem id.^o de 23 an

Escr.^{os}

João Cambundá id.^o de 30 an.
João Ang.^a id.^o de 40 an. Joaquim Ang.
id.^o de 30 an. D.^{os} Cambundá id.^o 30 an
Dom.^{os} Ang.^a id.^o de 40 an. Fr.^{co} Mina
id.^o de 50 an. Fr.^{co} Ang.^a id.^o de 40
an. Vitorini Ang.^a id.^o de 40 an. Vito-
rino Cr.^o id.^o de 40 an. Gregorio id.^o
de 40 an.

Agregados

O Ajud.^o Bonifacio J.^o Teix.^{ra} Br.^{co}
soltr.^o id.^o de 50 an.
Anna Roiz preta soltr.^a id.^o de 42 an.

Filhos da d.^a

Lour.^{ca} Cr.^a id.^o de 18 an. Joaquim
Cr.^o id.^o de 14 an. Ant.^a Parda id.^o
de 5 an. M.^o Pardo id.^o de 2 an. M.^a
Parda id.^o de 7 mezes.
Mauricio Ferr.^a da Costa Pardo soltr.^o
of.^o de Sapatr.^o id.^o de 38 an.
Escravos do Ajud.^o Bonifacio J.^o Teix.^{ra}
João Ang.^a id.^o de 30 an.
João Ang.^a id.^o de 30 an. Migel Cr.^o
id.^o de 40 an. Joaq.^m Ang.^a id.^o de 20
Theresa Ang.^a id.^o de 20 an.

Caza de aluguel

Elena M.^a Duarte parda casada vive auz.^o
de seu marido id.^o de 38 an.

Filhos

M.^o Ign.^{co} X.^{er} of.^o de sapatr.^o id.^o

22 an. Maria id.^o de 20 an. Anna id.^o de 19 an. Ignacia X.^{er} of.^o de seleiro id.^o 14 an. Justiniana id.^o de 13 an.

Caza de aluguel

M.^a Ferr.^a Coelho cazada auz.^o de seu marido id.^o 40 an.

Filhos

Ignacia id.^o de 14 an.

Caza propria

J.^o de Barros Cr.^o vive de seu of.^o de ferr.^o e ferrador id.^o de 50

Seb.^m Cr.^o Irmão do d.^o of.^o de ferr.^o id.^o de 20 an. Maria Ribr. Irmam do d.^o soltr.^a id.^o de 40 a

Escravos

Ant.^o Cr.^o id.^o de 36 an. Thomas Cr.^o id.^o de 20 an. Eugenio Cr.^o id.^o de 18 an. Roque Cr.^o id.^o 16 Anna Cr.^a id.^o de 50 an. Maximiana f.^a da d.^a id.^o de 16 an.

Agregd.^a

Joanna Cr.^a f.^a de M.^a Ribr.^a id.^o de 4 an.

Caza propria

João Glz. Dias cazado vive de seu negocio de cargas do R.^{no} id.^o 43a sua m.^{er} M.^a de Macedo id.^o 40 an

Escravos

João Ang.^a id.^o de 43 an. M.^o Cr.^o id.^o de 30 an. M.^{el} Cr.^o id.^o de 12 M.^{el} Ang.^a id.^o de 30 J.^o Ang.^a id.^o de 46 Joaquim Ang.^a de 10 an. Fran.^{co} Ang.^a id.^o de 8 an Fran.^{co} Ang.^a id.^o de 50 an. Joaquim Ang.^a id.^o de 22. Marianna Ang.^a id.^o de 36. Josefa Cr.^a id.^o de 30 an. Felicia Cr.^a id.^o de 14 Fran.^{ca} Cabra id.^o de 6 an.

Agregados

Joze exposto id.^o de 12 an.

Caza de aluguel

M.^a Corr.^a Ribr.^a cabra soltr.^a id.^o de 30 an.

Filhos

Marcelina Parda id.^o de 10 an.

Joze Pardo id.^o de 6 an.

Caza propria

Faustina Joanna Per.^a casada vive auz.^o de seu marido id.^o 45

Filhos

Felisberto of.^o de Funileiro id.^o 28

Escolastica id.^o de 26 an.

Caza propria

M.^{el} Glz. Dias cazado vive de loge de ferr.^o e de estalagem id.^o de 45 e sua m.^{er} Anna id.^o de 40 an.

Filhos

M.^{el} aprendendo of.^o de ferr.^o id.^o de 17 an. Selivestre id.^o de 15 an. Custodia id.^o de 14 a. Roza id.^o de 13 a. João id.^o de 12 a. Ant.^o id.^o de 6 an. Rita id.^o de 4

Agregd.^o

Joze Ant.^o da Fon.^{ca} id.^o de 18.

Caza propria

O R.^o M. da Silvr.^a Gatto br.^o vive de suas Ordens id. de 33 an.

Escr.^{os}

Caetano Ang.^a id.^o de 69 Joaquim Bang.^a id.^o de 72 an. João Nebumbe id.^o de 60 an. Gonçallo id.^o de 45 Ant.^o Cambundá id.^o de 50. Migel Cambundá id. de 36. Joaquim Ang.^a id. de 30. Joze Ang.^a id.^o de 40. Joze Rebollo id.^o 45. M.^{el} Ambaca id.^o de 16, Antonio Rebollo id.^o de 8. Ceprianna Ang.^a id.^o de 12

Agregados

O alf.^{es} Ant.^o Lopes da Crus administrador da estalagem cazado id.^o 27a.ⁿ sua m.^{er} Fran.^{ca} Roza id.^o de 28a.ⁿ Rosa Carv.^a de Olivr.^a May do d.^o P.^o id.^o de 58 an.

Filhos da dita

Cosme id.^o de 9 an. Damião id.^o de 9 a

João Glz Max.^{do} br.^{co} id.^o de 98
Pedro Glz. br.^{co} id.^o 84 an.

Casa de aluguel

Thomaz Gomes Ribr.^o pardo cazado vi-
ve do of.^o de Latueiro id.^o de 30 a
e sua m.^{er} M.^a cr.^a id.^o 40 an.

Agregados

Joanna parda forra id.^o 16
M.^a Gomes Cr.^a id.^o de 68 an.

Caza propria

Ant.^o J.^e Glz. br.^{co} cazado vive de
seus burros no Cam.^o do R.^o id.^o 45,
e sua m.^{er} Agost.^a id.^o de 40 an.

Filhos

Fran.^{co} id.^o de 22 a. João id.^o 14.
M.^a id.^o de 16 an. Thereza id.^o 13.
Matildes id.^o de 7 a.

Escravos

Joze Ang.^a id.^o de 25 a.
M.^a Conga id.^o de 40 an.
Anna Cr.^a id.^o de 6 an.

Agregados

Joze Nunes Pardo soltr.^o of.^o de fer-
reiro id.^o de 20 an.

Caza propria

Anna M.^a de S.^a parda soltr.^a id.^o
de 58 an.

Filhos

Anna id.^o de 22 a. Thereza id.^o de
12 a. Camilo id.^o de 8 an.

Caza de aluguel

Dom.^{os} preto casado vive de vender
lenha id.^o de 50 an. sua m.^{er} Cathe-
rina id.^o de 40

Caza de aluguel

Maria Pinta Cabra soltr.^a vive
pobre id.^o de 50 an.

Agregd.^o

Maria de Jezus neta da d.^a id.^o 8 a

Caza de aluguel

M.^a Joaquina Parda soltr.^a vive po-
bre id.^o de 30 an.

Caza de aluguel

Joaquim Gomes da Cruz Cr.^o viuvo of.^o
de ferr.^o id.^o de 38 an.

Filha

Fran.^{ca} id.^o de 8 a.

Caza de aluguel

Thereza M.^a de Alm.^{da} cr.^a soltr.^a id.^o
de 50 an.

Filhos

Fr.^{co} of.^o de ferr.^o id.^o de 25 an. Za-
charias of.^o de alfaiate id.^o 24 an.
João Paulo id.^o de 22 João de D. of.
de ferr.^o id.^o de 20 an. Fr.^{co} id.^o de
14 a.

Caza propria

D.^{os} Vas da Cunha pardo cazado of.^o de
sapatr.^o id.^o de 44 an. sua m.^{er} Catha-
rina da S.^a id.^o de 42 a.

Filhos

J.^e id.^o de 16 a. Fr.^{co} id.^o de 8 a.
Dom.^{os} id.^o de 7 a. João id.^o de 4 a.
Maria id.^o de 12 a. Anna id.^o 1 mes

Caza de aluguel

Fran.^{co} Frz. de Macedo preto Mina caza-
do vive de faisgador id.^o de 69 a. e
sua m.^{er} Maria preta Ang.^a id.^o de 55

Caza de aluguel

João M.^{el} de Gui.^{es} Peixoto br.^{co} caza-
do administrador de caza do Cor.^{el} M.^{el}
J.^e Frz, de Olivr.^a id.^o de 52 a. e sua
m.^{er} Roza Ferr.^a id.^o de 28 a.

Filhos

Eugenio id.^o de 10 an. Anna id.^o de 7
Joze id.^o de 3 a. Narcizo de 16 mezes
Escr.^{os} do d.^o Cor.^{el} M.^{el} J.^e Frz.
M.^{el} Ang.^a id.^o de 60 a. M.^{el} Ang.^a id.^o
de 35 a.

Caza de aluguel

Laurianna M.^a da S.^a Patda soltr.^a po-
bre id.^o de 28 an.

Filhos

M.^{el} id.^o de 11 a. Joze id.^o de 9a.

Caza propria
Joanna M.^a de Az.^o Br.^{ca} viuva id.^o
de 46 a.

Escravos
M.^a Ang.^a id.^o de 20 a. Maria Angola-
-id.^o de 15 a.

Agregada
Angelica Cr.^a id.^o de 6 a.

Caza propria
Dmo.^{os} de Carvalho Rib.^o pardo
solt.^o vive do of.^o de entalhador
id.^o de 35 a.

Escr.^{os}
João ang.^a id.^o de 43 Ant.^o Ang.^a
id.^o de 22 a. M.^{el} ang.^a id.^o 20

Agregd.^{os}
Bento pardo id.^o de 3 a.
Ant.^o pardo id.^o de 2 a.

Caza propria
M.^a Joaq.^{na} br.^{ca} soltr.^a id.^o de
49

Escr.^{os}
M.^a Ang.^a id.^o de 26 a. Micaela
cabra id.^o de 18

Caza de aluguel
Ant.^a Arcangella Cr.^a soltr.^a id.^o
de 38 a.

Caza de aluguel
Fr.^{co} Ant.^o Br.^{co} cazado vive
pobre id.^o de 73 a. sua m.^{er} Iza-
bel id.^o de 60 a.

Filhos
M.^{el} id.^o de 17 a. Fr.^{ca} id.^o de
13 Ant.^a id.^o de 21. Ant.^o id.^o 16
Anna id.^o de 3 a.

Caza de aluguel
M.^{el} Bernardes Cr.^o soltr.^o of.^o de
sapatr.^o id.^o de 28 a.

Caza de aluguel
O Cap.^m J.^o Vieira do Valle br.^{co}
soltr.^o id.^o de 49 a.

Agregados
Florenzia Parda id.^o de 27 a.
Luiza Fr.^{ca} Parda id.^o de 25 an.

Ant.^o filho da d.^a id.^o de 8 a.
Anna Cr.^a soltr.^a id.^o de 12 a.

Caza de aluguel
J.^o Ant.^o Soares br.^{co} soltr.^o vi-
ve pobre id.^o de 75 a.

Escr.^o
Joaq.^m Ang.^a of.^o de Latueiro id.^o
de 45

Caza propria
Ant.^o J.^o de Sz.^a br.^{co} soltr.^o vi-
ve de seu negocio de Fazd.^a seca
id.^o de 60 a.

Escr.^{os}
J.^o Mina id.^o de 80 a. Antonio Mi-
na id.^o de 70 a. J.^o Ang.^a id.^o 40
Joanna Cr.^a id.^o de 30 a.

Agregado
João Mina preto soltr.^o id.^o de 30
vive de faisgador

Caza de aluguel
D.M.^a Vitoria-Br.^{ca} viuva vive po-
bre id.^o de 60 a.

Filhos
Joaquim Patrico Cabo da esquadra
pago id.^o de 32 a. Pascoa id.^o de
40 a. Anna id.^o de 35 a.

Escravos
Mathias Ang.^a id.^o de 40 a.
Margarida cr.^a id.^o de 12 a.

Agregd.^o
Luiza Cr.^a soltr.^a id.^o de 18 a.

Caza de aluguel
Leandra de Sz.^a Coelho Cr.^a soltr.^a
vive pobre id.^o de 60 a.

Filhos
M.^a de Sz.^a Cr.^a id.^o de 28 a. Fe-
licianna cazada Cr.^a auz.^e de seu
marido id.^o de 30 a.

Escr.^{os}
Gregorio Cr.^o id.^o de 70 a.

Agregad.^{os}
Ant.^o exposto Pardo id.^o de 16 a.
Floriano exposto id.^o de 11 a.
Francisco X.^{er} f.^o de M.^a de S.^a

Pardo id.^o de 11 a. Procopio Pardo
f.^o da d.^a M.^a id.^o de 8 a.
M.^{el} Casemiro Cr.^o id.^o de 16 a.

Caza propria

D. Joanna Rosa de Negr.^{os} e Castro
id.^o de 37 a.

Escravos

João id.^o de 58 a. M.^{el} id.^o de 33
Roque id.^o de 28 a. Bernardo id.^o
de 30 a. Miguel id.^o de 80. Jacinta
id.^o de 10. Ninfa de 8 a. Guilher-
me id.^o de 5 a. Benedita id.^o de 3.

Agregados

Ign.^{ca} Preta pobre id.^o de 70 a.

Caza de aluguel

Violante M.^a do Ceo parda vive po-
bre id.^o de 50 a.

Agregd.^{os}

J.^o Diniz pardo pobre id.^o 50 a.

Lavrador

Cap.^m Jeronimo Frz. da S.^a Macedo
Br.^{co} cazado id.^o de 42 e sua m.^{er}
D. Rita br.^{ca} id.^o de 28.

Filhos

tem dous hum de 4 e outro de 3 a.

Escr.^{os}

Caetano id.^o de 5 a. J.^o id.^o 50
Fran.^{co} id.^o de 55. Ant.^o 50 a.
Mig.^{el} id.^o de 40 Lourr.^{co} id.^o 45
Pedro id.^o de 40 Matheus id.^o 35
Ant.^o id.^o de 50 Hilario id.^o 38
Fran.^{co} id.^o 46 Fran.^{co} id.^o 40
Fran.^{co} id.^o 40 João id.^o 36
Ant.^o id.^o 60 Fran.^{co} id.^o 45
João id.^o 40 Andre. id.^o 45
Bernardo id.^o 66 Fr.^{co} id. 60
M.^{el} id.^o 45 Matheus id.^o 50
M.^{el} id.^o 45 Antonio id.^o 12
Rita id.^o 46 Fr.^{ca} id.^o 26
Theodozia id.^o 20 M.^a parda id.^o
15 a.

Agregados

Ant.^o Gomes feitor do d.^o — pardo 34

Paó dosse

Caza de aluguel

Damião preto cazado id.^o de 40 a. vive
de barbeiro e sua m.^{er} Theresa Cr.^a
id.^o de 38 a.

Filhos

M.^{el} id.^o de 12a. M.^a id.^o de 4 João
id.^o de 1 a.

Caza propria

Vitoria Roiz preta soltr.^a vive pobre
id.^o de 60 a.

Agregado

Elena Roiz Cr.^a id.^o 44 solteir.^a

Caza propria

Maria Gomes Cr.^a soltr.^a vive pobre id.^o
de 30 a.

Caza propria

D.^{os} de Abreu Cr.^o viuvo vive de sua
xacra id.^o de 60 an.

Escr.^{os}

M.^a Ang.^a id.^o de 40 M.^{el} Cr.^o f.^o
da d.^a id.^o de 24.

Caza propria

M.^a Luiza Cr.^a pobre id.^o 58

Filhos

Anna Parda id.^o de 30 an. Roza Parda
id.^o de 27 Marianna Parda id.^o de 24 a.
Feliccia Parada id.^o de 20 a. J.^o Pardo
of.^o de alfayate id.^o de 18 a.

Escravos

Pascoa Cr.^a id.^o de 28 a. M.^{el} Cr.^o
id.^o de 24 a. M.^a Cr.^a id.^o de 3

Agregados

Fr.^{ca} de Paula id.^o de 7 mezes
Luiz Ramos Cr.^o of.^o de carapintr.^o
id.^o de 56 a.

Escr.^{os} do d.^o

Paullo Ang.^a id.^o de 40 Thereza Cr.^a
id.^o de 35 a. Rita Cr.^a f.^a da d.^a id.^o
de 11 a. Theotonio Cr.^o f.^o da d.^a id.^o
de 7 a.

Caza de aluguel

Joaquim Per.^a Caixeta br.^{co} cazado

vive pobre id.^o de 74 a. e sua
m.^{er} Ant.^a M.^a br.^{ca} id.^o de 70 an
Escr.^{os}

Benedito Ang.^a id.^o de 25 a.

Agregados

Thereza Cr.^a id.^o de 27 a. Anto-
nio Pardo f.^o da d.^a id.^o de 13 an
Anna Parda f.^a da d.^a id.^o de 10 an

Caza de aluguel

Leandro da Gama Cr.^o vive pobre
id.^o de 50 a.

Agregados

Joanna de Cerq.^{ra} preta Mina vive
pobre id.^o de 60 an.

Caza propria

Joaquim Peixoto Preto Mina vive
de falcador id.^o de 55 a.

Caza propria

Antonio Roiz Preto Mina vive de
fazer Xupetas id.^o de 50 a.

Caza propria

João dos S.^{tos} Preto Mina vive de
falcador id.^o de 60 an.

Caza propria

Jose Glz. Preto Mina vive de fais-
cador id.^o de 60 an.

Caza propria

Josefa Parada soltr.^a vive pobre
id.^o de 25 a.

Caza propria

M.^a de Jesus Preta soltr.^a vive
pobre id.^o de 36 a.

Caza propria

Matheus Miz. vive de falcador
Preto soltr.^o id.^o de 45 a.

Agregado

D.^{os} preto soltr.^o id.^o de 45 a.

Caza propria

O Pay Murço Mina vive de faisca-
dor id.^o de 60 a.

Caza propria

Joanna Preta Mina vive pobre id.^o
de 50 a.

Caza propria

Rosa preta Mina vive pobre id.^o de
60 a.

Filhos

Euzebia Cr.^a id.^o de 18 a. Manoel
Cr.^o id.^o de 15 a. Amaro Pardo id.^o
de 20 a.

Caza propria

Ant.^o da S.^a Dias Br.^{co} soltr.^o po-
bre id.^o de 60 a.

Caza de aluguel

Ant.^o Glz. cr.^o vive de falcador
soltr.^o id.^o de 34 a.

Agregados

Vitoriana Cabra id.^o de 30 a.

Em cazas do Cor.^e J.^e Vellozo no Mor-
ro.

Fern.^o Luiz Barrozo Br.^{co} cazado
vive pobre id.^o de 73 a. e sua m.^{er}
Eugenia id.^o de 76

Escr.^{os}

Fran.^{co} Ang.^a id.^o de 25 a.

Agregd.^o

M.^e Br.^{co} Neto do d.^o id.^o de 6 a.
M.^a Cr.^a forra id.^o de 16 a.

Em caza do m.^{mo} Cor.^e

Luiz Soares Cr.^o cazado vive da arte
de cabeler.^o id.^o de 45 a.
sua m.^{er} Suzanna Per.^a cr.^a id.^o 32

Filhos

M.^a Cr.^a id.^o de 3 a. Hilaria id.^o
de 5 a. Ciprianna id.^o de 2 a. Fr.^{ca}
id.^o de 2 mezes

Em caza do m.^{mo} Cor.^e

Fran.^{co} X.^{er} Glz. Cr.^o cazado of.^o de
pedr.^o id.^o de 35 a. e sua m.^{er} Lio-
narda Cr.^a id.^o de 32 a.

Agregado

Esmeria Cr.^a id.^o de 8 a.

Agoa Limpa

Caza propria

João Roiz Borges Pardo casado of.^o
de pedreiro id.^o de 34 a. e sua m.^{er}
Ilaria Gomes Cr.^a id.^o de 25 a.

Filhos

Fr.^{co} id.^o de 1 a.

Agregd.^{os}

Anna M.^a Borges Cr.^a id.^o de 60

Caza de aluguel

M.^o Mor.^a da Encarnação Pardo ca-
zado vive pobre id.^o 47 a. e sua
m.^{er} Bernarda Parda id.^o 40 a.

Filhos

Fran.^{co} Pardo id.^o de 15 a. M.^o
Pardo id.^o de 7a. Ceprianno Pardo-
id.^o de 6 a. Valerianna Parda id.^o
de 2 a.

Agregados na Xacra de Fr.^{co} Go-
mes.

Vitoria Ign.^{ca} Cabra soltr.^a vive
pobre id.^o de 50 an.

Filhos da d.^a

Dom.^{os} Arte de pintor id.^o de 25 an
M.^o of.^o de Carapintr.^o id.^o de 20

Caza propria

Fran.^{co} Ferr.^a de Moraes Cr.^o viu-
vo vive pobre id.^o de 70 a.

Filhos

João id.^o de 12 a. Fr.^{co} id.^o de
28

Bazilia id.^o de 27 a.

Agregd.^o

M.^o Ferr.^a exposto id.^o de 14 a.

Caza propria

Elena Ramos Cr.^a soltr.^a vive po-
bre id.^o de 48 a.

Caza propria

Ant.^a Glz. da Rocha Parda viuva vi-
ve pobre id.^o de 50 a.

Filhos

Jacinta Parda id.^o de 26 a.

M.^a Parda id.^o de 20 a.

Escravos

Matheus Mina id.^o de 50 a.

Acasio Pardo id.^o de 10 a. There-
za Ang.^a id.^o de 35 a.

Caza de aluguel

Efigenia M.^a de Sena Cr.^a soltr.^a
vive pobre id.^o de 24 a.

Agregados

Maciana cr.^a soltr.^a vive pobre
id.^o de 24 a.

Caza propria

J.^o Frz, dos Reys pardo cazado of.^o
de Sapatr.^o id.^o de 49 a. e sua
m.^{er} Barbara M.^a parda id.^o de 40

Filhos

M.^a id.^o de 25 a. J.^a id.^o de 15
Ant.^o id.^o de 12 a. Joaquim id.^o
de 7

M.^o id.^o de 4 a.

Escravos

Nicolau Cr.^o id.^o de 50 a. Marcos
Pardo quartado id.^o de 48

Agregd.^{os}

João de S.^a Lzça-oficio de cara-
pintr.^o id.^o de 25 a. cazado na
d.^a casa — Candida exposta id.^o
de 2 a.

Caza propria

Joze da Costa Dias pardo cazado
vive pobre id.^o de 45 a. sua m.
Elana Cabra id.^o 40 a.

Filhos

Joze id.^o de 22 a. Narcizo id.^o
de 17, Fran.^{ca} id.^o de 10, João id.^o
de 6 a. M.^o e Maria gemios id.^o
de 1 a.

Caza propria

Eva Per.^a Cr.^a soltr.^a vive pobre
id.^o de 22 a.

Filhos

Ant.^o Cr.^o id.^o de 7 a.
Seb.^m Ang.^a id.^o de 30 a. escravo.

Campo do Raimundo

Caza propria

M.^o Per.^a da Cunha br.^{co} casado
vive de Andador da Ordem 3.^a
do Carmo id.^o de 30 an. e
sua m.^{er} Ant.^a id. 30 an.

Escr.^o

João Ang.^a id.^o de 60 an. Sebastiana Cr.^a id.^o de 25

Agregd.^{os}

M.^a Madalena id.^o de 18 a.
Ant.^a M.^a de Jezes id.^o de 17 a.

Caza propria

M.^a Soares Parda vive pobre id.^o de 48 a.

Filhos

Felipe Pardo id.^o de 12 a.
Poncianna Parda id.^o de 8 a.

Caza propria

Jozefa Ramos Parda soltr.^a vive pobre id.^o de 41 a.

Agregd.^{os}

Joanna Ramos soltr.^a Parda id.^o de 36 a.

Filhos da d.^a

Fr.^{ca} id.^o de 1 a.
Anna Jacinta do Nacim.^{to} Cabra forra soltr.^a id.^o de 40 an.

Filhos da d.^a

Beatriz Parda id.^o de 6 a.
Joaquina id.^o de 11 a. M.^a Parada id.^o de 2 a.

Caza de aluguel

Thereza May parda soltr.^a vive pobre id.^o de 40 a.

Filhos

Vitoriana parda id.^o de 20 a.
Anna Fr.^{ca} id.^o de 16 a.

Caza de aluguel

M.^o Ang.^a Preto vive de fasicador id.^o de 60 an.

Caza de aluguel

Anna M.^a preta vive pobre soltr.^a id.^o de 50 an.

Caza propria

Jozefa Cr.^a soltr.^a vive pobre id.^o 46 a.

Caza propria

Joaquim Lopes Cr.^o soltr.^o vive

de faiscador id.^o de 60 an.

Pinhr.^o

Caza propria

Ant.^o Alves Jorge Preto Mina soltr.^o vive de faiscador id.^o de 70 a.

Agregados

Joaq.^m da Cong.^{am} Cr.^o viuvo of.^o de Alfaiate id.^o de 25 a.
Honorio Cr.^o f.^o do d.^o id.^o de 3 a.

Caza propria

Mariana Miz. Preta Ang.^a vive pobre id.^o de 50 an.

Filhos

Maria Cr.^a id.^o de 30 a.

Caza propria

Casemira Cr.^a soltr.^a vive pobre id.^o de 22 a.

Filhos

Fran.^{co} cr.^o id.^o de 4 a. Feliciano Cr.^o id.^o de 1 a.

Caza de aluguel

Anna M.^a dz Almd.^a Parda cazada vive auz.^o de seu marido e pobre id.^o 44 a.

Agregd.^{os}

Ursula Parada vive pobre id.^o dz 17a.

Caza propria

João Corr.^a de Andr.^o Preto Mina soltr.^o vive de faiscador id.^o de 60 a.

Caza propria

Anna Fr.^{ca} Cabra vive pobre id.^o 24 a agregd.^{os}

Jozefa Cabra soltr.^a id.^o de 20 a.
Joanna f.^a da d.^a id.^o de 1 a.

Caza de aluguel

Roza M.^a do S.^{to} preta vive pobre id.^o de 36 a.

Filhos

Paulla Cr.^a id.^o de 6 a.

Caza propria

Salvador da S.^a Cr.^o vive de faiscador id.^o de 50 a.

Caza de aluguel

Ant.^a de Sz.^a Parda cazada pobre vive auz.^e de seu marido id.^o de 28a

Caza propria

Dom.^{os} Moutinho Br.^{co} cazado vive pobre id.^o de 55 a. e sua m.^{el} Anna P.^{ta} id.^o de 50 a.

Filhos

Fran.^{co} id.^o de 24 a. Fran.^{ca} id.^o de 20 a. Simplicia f.^a da d.^a id.^o de 5 a.

Caza de aluguel

M.^{el} de Ar.^o Preto Mina vive de falcador id.^o de 70 a.

Caza propria

M.^a Glz Cr.^a cazada com Aleixo Cr.^o vive de falcador id.^o de 40 an. m.^{er} id.^o de 38 a.

Caza propria

Agost.^o Miz.^a Preto Mina cazado vive de falcador id.^o de 60 an. sua m.^{er} Anna Cr.^a id.^o 48

Filhos

Roza Ribr.^a id.^o de 26 a. Joaquina Cr.^a f.^a da d.^a Roza id.^o de 5 a.

Agregados

Rita exposta id.^o de 6 a.

Caza de aluguel

Ursulla Ant.^a Cr.^a soltr.^a vive pobre id.^o de 40 a.

Filhos

Fr.^{ca} Cr.^a id. de 12 a.

Caza propria

Anna M.^a Antunes Preta Mina vive pobre id.^o de 90

Caza propria

Luiza M.^a Alves parda vive pobre id.^o de 35 a.

Caza propria

Anna M.^a do Carmo parda soltr.^a vive pobre id.^o de 32 a.

Caza propria

João Preto Mina vive de falcador id.^o de 60 an.

Caza de aluguel

João Pires Cr.^o cazado vive de seu of. de pedr.^o id.^o de 55 a. e sua mulher Fr.^{ca} Gomes id.^o de 40 a.

Filhos

Anselmo Cr.^o id.^o de 16 a.

Roza parda id.^o de 4 a.

Escr.^{os}

Lino Cabra id.^o de 11

Caza de aluguel

Ant.^o Vilariano Pardo cazado vive de seu of.^o de alfaiate id.^o de 27 a. e sua m.^{er} Joanna Cabra 25

agregd.^o

M.^o Pardo id.^o de 8 a.

Morro dos Ramos

Caza de aluguel

J.^o Fr.^{ca} Soares Cr.^o cazado vive pobre id.^o de 35 an. e sua m.^{er} Violanta Cr.^a id.^o de 32 a.

Filhos

Selivestre id.^o de 5 a. Joanna id.^o de 3 a. Perpetua id.^o de 6 m.

Cazas de aluguel

Efigenia Pires Preto Mina vive pobre soltr.^a id.^o de 50 an.

Cazas de aluguel

Anna Preta Mina vive pobre soltr.^a id.^o de 59 a.

Morro do Garcia

Caza propria

M.^a P.^{ca} preta Mina soltr.^a id.^o de 50 vive pobre

Filhos

M.^o Pardo id.^o de 40 an. Paulo Pardo id.^o de 27 a. Julião Pardo id.^o de 16 a. Joanna Parda id.^o de 17 a. Joanna Parda id.^o de 14 a. Felicia Parda id.^o de 12 a. M.^a Cr.^a id.^o 10

Caza de Capim

Luzia Felicia Preta Mina vive muito pobre soltr.^a id.^o de 16 a.

Caza de aluguel

M.^a Dias Preta An.^{ga} soltr.^a e
quartada id.^o de 50 a.

Caza de aluguel

Anna Joaquina Cabra soltr.^a
vive pobre id.^o de 27 a.

Filhos

Femiana parda id.^o de 14 a.

Agregado

Fran.^{co} Gomes Pardo id.^o de 7 a

Caza propria

Vicente Gomes Preto Mina quarta-
do id.^o de 50 a.

Olaria

Caza propria

João Max.^{do} Pardo soltr.^o id.^o
de 26 a. vive pobre e seu Irmão
Ant.^o Max.^{do} id.^o de 28 a.

Xacra propria

O Ajud.^o João Roiz de Abreu
br.^{co} soltr.^o vive de escriptu-
rario da R.Faz.^{da} id.^o de 60 an

Escr.^{os}

Anacleto Cr.^o id.^o de 59 M.^o
Cr.^o id.^o 60

Caetano Ang.^a id.^o 50 Felipe Ang
id.^o 30 a. Luciana Cabra id.^o
de 24

Caza de aluguel

O Furriel Gervasio da Sz.^a Lobo
br.^{co} soltr.^o id.^o de 65 a.

Escr.^{os}

Salvador Mina de 60 an. Paulo
Ang.^a id.^o de 50 an. Joze Mina
id.^o de 34

Casa propria

O Cap.^m M.^o Frz. da S.^a Br.^{co} ca-
zado vive de seu negocio de loge
de caldereiro id.^o 38 a. e
sua m.^{er} M.^a Corr.^a id.^o de 40

Escr.^{os}

M.^o Ang.^a id.^o 50 Ant.^o Ang.^a
id.^o 25,
João Ang.^a id.^o 24, Agos.^o Cr.^o

Cr.^o id.^o 44

Ant.^o Cr.^o id.^o 35, Florinda Ang.^a
id.^o 20.

Laurianna Ang.^a id.^o 28 M.^o Cr.^o
id.^o de 9.

Fr.^{co} Cr.^o id.^o de 7 a. Benedito
Cr.^o id.^o 5,

Bazilio Cr.^o id.^o de 2 Bazilia Cr.^o
id.^o 2.

Agregd.^{os}

O Alf.^{es} Andre Frz. da S.^a Br.^{co}
soltr.^o id.^o de 30 a. administra-
dor da loge de caldereiro,
Fr.^{co} de Campos feitor da caza par-
do-id.^o de 30 a. M.^o Jales pardo
of.^o de ferreiro id.^o de 25 a.M.^o
Roiz pardo aprendiz de caldereiro
id.^o de 12 a. Joanna cr.^a id.^o 55
Ant.^a Fernd.^{es} parda id.^o de 22 a.

Caza propria

O Cor.^o J.^o Velloso Carmo Branco sol-
tr.^o vive de minerar com Fabrica,
id.^o de 76 an.

Escr.^{os} do d.^o

Patricio Cr.^o casado id.^o de 60 a.

Ant.^o Cr.^o id.^o de 60 J.^o Cr.^o 46

Seb.^m Mina id.^o 50 Alex.^o Cr.^o 51

João Mina id.^o 50 J.^o Nag.^o id.^o 32

Joaq.^m Mina id.^o 60 Ant.^o Ang. 40

Anto.^o id.^o 45 Joaq.^m Ang.^a 40

Roque id.^o 30 Roque Ang.^a 35

Caet.^o Ang.^a 40 João Angola 50

J.^o Rodão id.^o 36 Ant.^o id.^o 56

M.^o Ang.^a id.^o 35 M.^o Congo id.^o
55

Max.^{mo} Cr.^o id.^o 40 João Cr.^o 30

Bernardo Cr.^o id.^o 38 Roberto Cr.^o
48

Theodosio Cr.^o id.^o 40 Joaquim
Ang.^a 48

Agostinho Cr.^o id.^o 58 M. Cr.^o
id.^o 32

João Cr.º id.º 45 Izidorio Cr.º 30
Seliverio Pardo 34 J.º Pardo 32
Ant.º Pardo id.º 30 Ventura Cr.º
25
Lino Cr.º id.º 25 M.º Cr.º id.º
27
Joaquim Pardo id.º 42 Passidonio
Cr.º 20
Vitoriano Cr.º id.º 24 Jorge Cr.º
22
João Cabra id.º 22 João Cr.º 21
Agostinho Cr.º id.º 22 Matheus Cr.º
26
Simião Cr.º id.º 25 Joaq.^m Cr.º 20
Faviano Cr.º id.º 14 Ventura Cr.º
12
J.º Pardo id.º 16 Matheus Cr.º 11
Emerencianno Cr.º 8 Estevo Cr.º 9
Anacleto Pardo 10 Luis Cr.º 9
Felipe Cr.º id.º 8 Carlos Cabral 15.
Raimundo Pardo 15 Raimd.º Cr.º 22
J.º Cr.º id.º 9 Joaquim Cr.º 13
Narciso Cr.º id.º 25 qintiliano
Cr.º 8
Joaquim Cr.º id.º 10 Pedro Cr.º
id.º 18
Rosa Parda id.º 50 Dom.^{as} Cr.^a
60
Ignacia Cr.^a id.º 48 Izabel Cr.^a
46
Ant.^a Mina id.º 48 Ant.^a Cr.^a 52
Theresa Cr.^a id.º 42 Mauricia Cr.^a
44
Anna Cr.^a id.º 33 Rita Ang.^a 36
Rosa Cr.^a id.º 37 Apolonasia Cr.^a
30
Ant.^a Cr.^a id.º 33 M.^a Cr.^a 30
M.^a Cr.^a id.º 31 M.^a Cr.^a 32
Rosa Cr.^a id.º 37 Felicia Cr.^a
24
Anna Cr.^a id.º 29 Bernarda Cr.^a 29
Laurianna Cr.^a id.º 28 Thomazia
Cr.^a 23

Fran.^{ca} Cr.^a id.º 34 M.^a Cr.^a 30
Januaria Cr.^a id.º 26 Luiza Cabra 18
Feliciano Cabra 23 Venancia Cr.^a 25
M.^a Cr.^a id.º 35 Anastacia Cr.^a 22
Benedita Cr.^a id.º 18 Thedozia Cr.^a
17
Joana Cr.^a id.º 20 Monica Cr.^a 23
Brizidia Cabra id.º 12 Getrudes 10
Senhorinha Cr.^a Thereza Cr.^a
Dom.^{as} Cr.^a id.º 11 Dorothea Parda
id.º de 20

Menor idades

Violanta Cr.^a id.º 5 — Vicente Cr. 6
João Cab a de id.º 7 M.º Cabra 5
Inocencia Parda 7 M.^a Cr.^a 4
Feliciano Cr.º id.º 6 Fr.^{co} Pardo 5
M.º Cr.º id.º 4 Bras Cr.º 6 Marcelli-
no Cr.º id.º 5 Seb.^m Cr.º 4 Leonardo
Cr.º id.º 5 Anna Cr.^a 5 Simplicia Cr.^a
id.º 6 Fr.^{ca} Parda 6 M.^{ca} Cr.º id.º 5
Joaquim Cabra 1 Gracia Cr.^a id.º 1
Policarpio Cr.º id.º de 1 1/2 Custo-
dia Cabra id.º 1 1/2 Emerenciano Cr.º
8 m. Bartholomeu Cr.º 2 meses

Agregados

Joze Velozo estudando id.º 20
Marianna Vitoria id.º 45

Escre.^{as} da d.^a

Bernarda Cr.^a id.º 16 Jenuaria Cr.^a
id.º 10 migel Ang.^a id.º 31 Fran.^{ca}
Velosa id.º 38 a.
Felipa Cr.^a id.º 16 a. Fran.^{ca} misti-
ca id.º 12 a. Caetano id.º de 48 a.
Vitoria Cr.^a id.º de 46 Joanna Ca-
bra id.º 20 a. Izidoria cabra id.º 11
Pedro id.º 8 mezes J.º Feliciano id.º
25 Leonardo Br.^{co} feitor da m.^{ma} casa
id.º de 72 a. Ant.º Max.^{do} br.^{co} tão
bem feitor id.º de 68 a.

V.^a R.^a 28 de Ag.^{to} de 1804
Manoel Frz, da S.^a

Capp.^{am}

LISTA DO DESTRICTO
do Padre Faria, Agoa Limpa, e Tacoaral, de que he
Cap.^m Commandante Pantalião Alves da Silva

V.^a R.^{ca} 20 de Ag.^{to} de 1804

Duarte José da Cunha casado officio ferreiro, tem duas moradas de cazas Idade 50	28
Sua m. ^{er} Maria Bap ^a de Olivr. ^a ..	16
Filhos — Vicente.....	22
Jeronimo.....	13
Manoel.....	1
Rita.....	

Escravos

Manoel Angola.....	31
Domingas Crioula.....	11

Antonio de Souza Brabosa pobre... tem uma morada de Cazas terras	60
--	----

Suzana de Souza crioula Pobre....	50
Victorianna Vieira d. ^a — d. ^a	24
Matildes filha da d. ^a	7
Bernarda Pereira crioula.....	40
Antonio seu filho.....	16
Brizida d. ^a	7

Manoel Ferr. ^a de Carvalho Carapina Tem hua morada de Cazas.....	30
Sua M. ^{er} Maria das Mercês.....	35

Esperança Mina, tem Caza terrea..	60
-----------------------------------	----

Escravos

Siprianna Angola.....	26
Joaquim Angola.....	30

Narciza da Costa crioula Pobre.... tem hua Caza terra.....	30
--	----

Antonio Fran. ^{co} Mina pobre.....	40
Sua m. ^{er} Felicia Cardoza.....	44

Bonifacio Pardo carapina.....	50
Sua m. ^{er} Anna Francisca.....	40
Filhos Martinho.....	12
Valerianna.....	10

Tem duas moradas de Cazas

Escravos : Luiz Angola.....	40
Andreza crioula.....	20

Maria do Rozario Lima viuva pobre.....	60
--	----

Escravos

Marcelina Mina.....	60
Thereza crioula.....	25

Vicencia crioula, tem Roça.....	25
Filho — Francisco.....	6
Felicianna Marinha crioula.....	24
Anastacio crioulo faisgador.....	23
Narcizo Marinho d. ^o	22

Bernarda Parda tem Caza.....	50
Sua filha.....	20
Bernarda tem Roça.....	25
Sua filha Anna.....	2

Agregados da dita

João Ferreira crioulo faisgador....	40
Joaquim Glz. crioulo d. ^o	20
Maria crioula.....	25

João Coelho da Matha branco....	70
---------------------------------	----

Escravos de testamenteira

Antonio Banguela.....	40
Joze Mina.....	30

Thomazia Fran. ^{ca} crioula.....	40
Escolastica de Souza crioula.....	46

João Marcelino Cor. ^a sapatr. ^o	32
Sua m. ^{er} Joanna Ferr. ^a	22
Sua filha Paula.....	2

Anna Maria Crioula.....	30
Maria Glz. Crioula.....	40
Rita injeitada branca.....	7
Victoria agregada.....	60
Antonio ferreiro.....	13

Joze de Crasto Sapateiro.....	40
Sua m. ^{er} Eva Ribeira.....	35
Sua filha.....	12
Maria da Conceição.....	25
Joze Ferreira de Carvalho.....	27
Sua f. ^a Luiza.....	6

Agregada

Felicianna Roiz crioula.....	30
Marcelina.... d. ^a sua f. ^a	11
Anna... d. ^a .. d. ^a	6

Luiz Joze de Ar. ^o . branco pobre....	90
Sua escrava Antonia parda.....	30

Paulo Glz. crioulo Sapatr.º.....	38
Ant.º Alz. Braga Tem Caza.....	50

Filhos

Bernabé Sapatr.º.....	25
Antonio, Ferreiro.....	24
Ignacia.....	27
Anna da Rocha.....	27

Escravos

Luzia Angola.....	50
Luiza crioula.....	28
Paschoa Crioula.....	18
Nicolao f.º da d.ª Luiza.....	1
Luciana Crioula.....	14
Efigenia Crioula.....	7
Jose Crioulo.....	20
Januario crioulo.....	50
Francisco Angola.....	50
Pedro crioulo.....	40
Matheus Angola.....	50
Maria exposta branca.....	1

Antonio crioulo faisgador.....	40
Sua m.º Rosa Glz. Mina.....	40
Ignacio de Paiva carapina.....	28
Sua m.º Victoria Rib.ª.....	24

Filhos

Jozefa.....	5
Roza.....	4
Francisca.....	2

Escravos

Anna Crioula.....	15
Angelica. d.ª.....	20
Adão crioulo.....	6

D. Joanna Perpetua Felicia viuva	69
----------------------------------	----

Filhos e Genro

M.º Bernardes.....	40
D. Anna Luiza m.º do d.º.....	22
O P.º Bruno.....	23

Escravos

Joze pardo.....	22
Antonio Angola.....	15
Joze Angola.....	38

Escravos da d.ª viuva

Paulo Crioulo.....	70
Antonio Crioulo.....	72
Eva Parda.....	30
Francisca Angola.....	38
Elias Pardo.....	5

M.º Frz. Santiago Cirurgião.....	60
Sua m.º Josefa Alves.....	60

Filhos

Martinho Lateiro.....	30
Amaro d.º.....	24
Antonio Paulo Santiago.....	38
Maria das Dores.....	20

Agregadas

Marianna.....	20
Joanna.....	20

M.º de Silva Maciel, cobranças....	70
Sua m.º Quiteria das Neves.....	60

Filhos

Joze Marcelino.....	35
Anna dos Santos.....	40
Marianna.....	25

Escravos

Rita Minna.....	50
Florencia Crioula f.ª.....	20
Adão Crioulo aleijado.....	6
Filippe Cabra.....	25

Testamenteira de Joze da S.ª Correa
hoje Joze Marcelino

Antonio Mina.....	35
Manoel Angola.....	25
Maria Angola doente.....	45
Joaquina crioula.....	25
Francisco crioulo.....	3

Francisco Joze viuvo branco.....	40
----------------------------------	----

Filhos

Francisca.....	5
Anna.....	3

Escravos

Lourenço Angola.....	40
Francisco.....	25

Joanna Roiz da S. ^a Viuva.....	60	Anna filha.....	8
Guilherme Cabo pago.....	36	Escravos	
Joaquim de Paiva aleijado.....	34	Thereza Rebolo.....	26
Rosa Maria Viuva.....	40	Tem casa	
Ignacia Solteira Custureira.....	50	Gonçalo Crioulo mineiro.....	60
Anna Solteira.....	20	Ag. ^{do} Ignacio Carv. ^o crioulo.....	40
Anna Luiza agregada.....	13	M. ^o Lopes da Cruz crioulo	
Maria Roza.....	8	Sapateiro.....	40
Escravos		Joaquim Angola mineiro.....	48
João Angola.....	30	Joanna Angola.....	30
Maria Angola.....	50	João Mor. ^a mina, mineiro.....	50
Manoel Mulato — 3 mezes.....		Maria Costodia Mina.....	30
O Cor. ^o Affonço Dias Pereira....	100	Romana Crioula.....	20
Escravos		Felisberta filha.....	1
Damião Cabra.....	50	Joaquim Crioulo.....	12
Joze crioulo.....	45	Joanna crioula.....	8
Fran. ^{co} Frz. Teixeira crioulo.....	34	Euzebio da S. ^a Ribr. ^o Sapatr. ^o	40
Sua m. ^{er} Anna de Crasto.....	23	Sua m. ^{er} Anna Fran. ^{ca}	37
Antonio Mendes Carapina.....	65	M. ^o filho.....	10
Tem Casa		Delfino exposto.....	3
T. ^o Cor. ^o Joze Pinto Madur. ^a	62	Romana parda pobre.....	50
Escravos		M. ^o Lopes da Cruz Sapatr. ^o	40
Joaquim Rebolo.....	35	Theresa Fran. ^{ca} Mendes Costureira	
João Banguela.....	28	35
Antonio d. ^o	23	M. ^o Miz. Mina, min. ^o	50
Miguel d. ^o	22	Apolinaria Gomes Tavares.....	40
Francisca Parda pobre.....	40	Florinda Crioula f. ^a	16
Antonio Lopes pardo faiscador.....	70	Maria f. ^a	3
Anna crioula pobre.....	70	João da S. ^a Freitas Alfaiate.....	68
Thomas Mina Barbeiro.....	30	Sua m. ^{er} Maria Correa.....	78
Severina Per. ^a da S. ^a viuva.....	50	Joaq. ^m Alfaiate.....	44
Eria Roiz parda cazada.....	26	Sua m. ^{er} Bernarda Maria.....	22
Seu marido Silvestre pardo.....	25	Escravos	
Ildefonso filho.....	5	Roza Angola — Escrava.....	30
Fran. ^{co} de Paula d. ^o	4	Severina forra. f. ^a da d. ^a	
Filipe Dinis d. ^o	3	Bernarda.....	4
Senhorinha Roiz.....	23	Luiza parda vive de Roça.....	50
Theodora filha.....	5	Atonia de Souza crioula Roça.....	60
Mariana Miz. crioula.....	50	Marianna. filha.....	40
Andreza Miz. filha.....	24	Maria exposta.....	42
Narcizo d. ^o	4	Manoel Ramos carapina.....	40
Jose Fran. ^{co} Duarte pardo.....	40	Joze filho.....	3
Sua m. ^{er} Adrianna.....	30	Antonio Dias Monteiro mestre de meni- nos.....	31

Roza M. ^{er} do d. ^o	20
Braz filho.....	4
Maria filha.....	2
<hr/>	
Anna Mendes — Roça.....	70
Adão Mendes Alfaiate.....	33
<hr/>	
Maria Varella crioula.....	60
Thereza filha.....	30
Antonia d. ^a	28
Anna. d. ^a	24
Feliciano filho pardo.....	10
Antonio crioulo f. ^o	14
<hr/>	
Anna Maria Mendes parda, Roça..	50
Thomazia f. ^a	14
Sebastiana f. ^a	12
Fran. ^{ca} f. ^a	7
Lourenço f. ^o	8
Joze. f. ^o	4
<hr/>	
Anna Roza — custura.....	50
Serafim F. ^o sapateiro.....	30
Isabel de Castro m. ^{er} do d. ^o	28

Escravos

Joaquim pardo sapateiro.....	20
<hr/>	
Jacinta parda — Roça.....	24
Eugenia Viuva — custura.....	40
Dom. ^{os} f. ^o Carapina.....	9
M. ^e d. ^o Sapateiro.....	8
Jeronimo f. ^o	6
Porfiro d. ^o	3
Fran. ^{ca} f. ^a	12
Maria f. ^a	4
<hr/>	
Joze de Sousa branco agencia.....	62
<hr/>	
Lour. ^{ca} Mendes crioula Roça.....	36
Clara Mendes Mai da dita.....	70
<hr/>	
Hilario crioulo pobre.....	60
Antonia m. ^{er} do d. ^o	50
<hr/>	
Antonia Carvalha — Roça.....	44
Anna Theodozia d. ^a	34
Joaquina Margarida, d. ^a	31
Thereza Crioula agregada.....	10
Anna exposta.....	3
<hr/>	
Antonia Nunes da S. ^a custura.....	50
Anna Mendes f. ^a	20
Franc. ^{co} de Paula cabra exposto	14

Escravos

Marcelina Mina.....	50
Maria Cabra.....	60
Germano pardo.....	24
Roza parda.....	20
<hr/>	
Feliciano Teixeira Crioula Roça.....	40
Brazida f. ^a	8
Jacinta exposta.....	8
<hr/>	
João de Souza Moura branco pedreiro.....	36
Maria de Carvalho m. ^{er} do d. ^o	30
Feliciano f. ^o	12
Damião f. ^o	16
<hr/>	
Fran. ^{co} Roiz sapateiro.....	58
Joanna dos Santos m. ^{er} do d. ^o	48
<hr/>	
Luiza Jozefa costura.....	25
<hr/>	
M. ^e Joaquim agencia.....	27
Joanna Maria m. ^{er} do dito.....	20
Getrudes Maria de Jesus.....	18
<hr/>	
João Pires Crioulo forro sem nego- cio.....	30
<hr/>	
M. ^e Gonçalves Chaves cobranças... ..	38
Lourença Fran. ^{ca} m. ^{er} do d. ^o	30
Luiz filho.....	14
Escravo Antonio Angola.....	40
<hr/>	
Thereza Glz. Chaves Mina Roça....	60
<hr/>	
Escravos	
Caetana crioula.....	16
Sebastião Angola.....	50
<hr/>	
Damião Glz. Chaves, ag. ^{ca}	36
<hr/>	
Tem Caza	
<hr/>	
Feliciano da Praga crioula Roça....	25
Victoria da Fraga d. ^a	26
João Glz crioulo mineiro.....	20
Maximiano pardo.....	7
Jeronimo.....	2
Thereza da Fraga crioula.....	68
<hr/>	
Marcelina Constancia — venda.....	30
Gracianna f. ^a	112
Fran. ^{co} de Paula cf. ^o	3
<hr/>	
Thereza Vieira parda costura e tem Caza.....	50

Escravos	
Domingos Angola.....	50
Joaquim d.º.....	56
Francisco Mina.....	30

Agregados	
Maria Luiza Crioula.....	20
Luiza Thereza.....	24
Maria Ignacia — costura.....	50
Maria f.ª.....	6
Leandro Glz Moreira Lima branco venda.....	48

Escravo	
Antonio Angola.....	50
S.M. Ant.º Vier.ª da Cruz.....	59

Escravos	
M.º Crioulo.....	25
Ignacio d.º.....	35
Adrianna Crioula.....	35
Felisberta Cabra.....	10
Narciso Mulato.....	8
Domingos Angola.....	60
Francisco Xambá.....	40
Francisco Nagó.....	35
Manoel Banguela.....	30
Manoel Congo.....	25
Caetano Rebolo.....	30
Pedro Crioulo.....	44
Manoel Mina, mineiro.....	50
Antonio d.º.....	60
João Nagô.....	35
Joaquim.... d.º.....	35
Christovão Banguela.....	60

Agregados	
Ant.º Frz. da Cruz Molato sapa- teiro.....	40
Francisca da S.ª Torres venda.....	40
Antonio — f.º.....	25

Escravos	
Antonio Mina.....	40
Francisco d.º.....	40
Joaquim. Angola.....	30
Manoel Crioulo.....	20
Joze d.º.....	8

Igncaio d.º.....	4
Antonia mina.....	36

Agregados	
Antonio Crioulo.....	50
Francisco Cabra.....	20

Roza Antunes de Oliveira vive de costuras.....	55
Roza filha.....	30
Angelica d.ª.....	25
João d.º Venda.....	23

Escravos	
Pedro Angola.....	35
Adão crioulo.....	12
Francisco Mina.....	30
Anna crioula.....	30
Maria. d.ª.....	17
Francisca d.ª.....	13
Joanna cabra.....	6

Manoel da Rocha Ferreira , ferreiro tem Caza.....	50
Agd.º Lucianno crioulo.....	40

Maria Beatris de Jesus costireira..	26
Delfina da S.ª f.ª.....	6
Sabina da S.ª d.ª.....	4
Praxedes da S.ª f.º.....	1
Escrava Theresa Crioula.....	24

Maria parda — Roça.....	50
Paschoa crioula.....	24

João mina forro.....	50
Anna Maria forra.....	54

Angela Maria — Roça.....	24
Carlos f.º.....	3
Modesto d.º.....	10 mezes.....

Anna Glz. crioula forra.....	70
Thereza Crioula f.ª.....	40
Roza parda d.ª.....	26
Damianna crioula d.ª.....	23
tem caza, vivem de Roça	

Paschoa Neta Correa crioula forra, sua agencia, tem Casa.....	56
--	----

Anna Machado parda Roça.....	22
Antonia f.ª.....	6
Antonia Roza mina, Roça.....	40

Julia f. ^a	4
<hr/>	
Aleomija de Souza — Roça.....	25
Costodia de Souza sobrinha.....	18
<hr/>	
Caetano Simoens de Paiva crioulo sapateiro.....	60
Sua m. ^{er} Antonia Nunes.....	40
Caetano f. ^o	23
Aquida f. ^a	16
Anna f. ^a	15
Damiana f. ^a	14
Verdianna f. ^a	13
<hr/>	
João Pereira dos Passos crioulo Mineiro.....	29
Angelica sua mulher.....	24
Eugenia f. ^a	2
Claudino f. ^o	1
<hr/>	
Antonia Varela crioula.....	40
Matheus Varella f. ^o	27
Guilherme Varella f. ^o	26
Marcelina f. ^a	23
Liocadia f. ^a	16
Siprianna f. ^a	14
Theodora neta.....	1
vivem de faiscar tem casa	
Escravos Pedro Angola.....	40
<hr/>	
Ignacia Varella crioula.....	50
Custodia da Motta f. ^a	14
vivem de Sua roça e tem casa	
<hr/>	
Casa de Narciso J. ^e Bandr. ^a	
Escravos	
Domingos Banguela.....	56
Manoel crioulo.....	40
Joze Angola.....	60
Maria Angola.....	30
Maria d. ^a	30
<hr/>	
Agregados — feitor	
Lucianno Pires de Sá pardo viuvo.....	45
Maria Cabra. f. ^a	16
Romana d. ^a — d. ^a	15
Francisca d. ^a — d. ^a	12
Rita d. ^a — d. ^a	10
Lucianno d. ^o — d. ^o	6

Manoel Varella.....	63
Escravos	
João Mina.....	40
Luiz Mina.....	30
Antonio Mina.....	60
Domingos Angola.....	55
Guilherme Crioulo.....	9
Julianna Crioula.....	11
agdos.	
Domingos dos Santos.....	40
Mariana Dias de Carv. ^o	50
Angelica Maria f. ^a	27
Maria f. ^a	5
Ignes f. ^a	3
Manoel f. ^o	6 mezes...
Escravos	
Francisco Angola.....	60
Marcela d. ^a	40
Maria. d. ^a	30
<hr/>	
Micaella Crioula.....	50
Anna Glz. f. ^a	14
Antonio Glz f. ^o	30
Escravo Antonio Angola.....	26
Agd. ^a Fran. ^{ca} Glz. Crioula.....	40
<hr/>	
Fran. ^{co} Glz. Villar Neves pardo.....	43
Izabel Joaquina sua mulher.....	42
Catharina f. ^a	2
Sua afilhada forra.....	17
vive de minerar tem Casa	
Joanna Ferr. ^a de Mattos parda.....	60
Escravos	
Victoria Mina.....	50
João Crioulo.....	27
Fran. ^{co} d. ^o	26
vive de sua agencia tem casa	
<hr/>	
M. ^e da Rocha Crioulo.....	70
Joanna da Rocha sua mulher.....	60
<hr/>	
Cecilia Frz. parda.....	20
Manoel f. ^o	2
vive de sua agencia tem casa	
<hr/>	
D. Maria Ignacia Pires de Olivr. ^a ..	77
Escravos	
Marcos mina.....	60

M.º de Jesus Rebolo.....	60
Anna Filipipa Crioula.....	36
Valentim Crioulo.....	4
Felisberto Crioulo.....	8

Rd.º P.º Bento de Mello.....	55
------------------------------	----

Escravos

Estevão de Mello Pardo.....	44
José Felipe Angola.....	50
Alanazio Crioulo.....	56
Anastacio Mina.....	50
Antonio Madr.ª Bang.ª.....	40
Thomas Bang.ª.....	40
Feliz Bang.ª.....	36
João de Faria Bang.ª.....	35
Joaquim Banguela.....	25
M.º de Jesus Banguela.....	35
Barbara Crioula.....	28

ag.ºs

Felix Crioulo.....	12
Malaquias d.º.....	4

Antonio Miz. Branco.....	42
Roza Eufrazia sua mulher.....	27
Joaquim f.º.....	10
Jose f.º.....	5

Escravos

Ambrozio angola.....	40
----------------------	----

vivem de faiscar

Antonia daS.ª crioula.....	26
Lucia daS.ª f.ª.....	12
Lionel Crioulo f.º.....	10

vivem de sua Roça

M.º Caetano pardo, sua agencia..	28
Anna sua Irmam.....	26
Maria da S.ª crioula.....	34
Victoriano f.º.....	10
Joanna f.ª.....	8
Roza f.ª.....	6
Ciprianna f.ª.....	5

Vivem de faiscar

Eugenia Borges Cricula.....	60
Pedro Borges f.º.....	40
Lourenço Borges f.º sapateiro.....	21
Jose Borges f.º.....	10

Antonia Borges f.ª.....	25
Maria Francisca.....	14
Francisca Borges.....	13
Patricia de Souza.....	23
Anna Lucinda Parda f.ª.....	6
Vicencia Crioula f.ª.....	2

vivem de sua Roça

Manoel Botelho Crioulo.....	60
João Botelho f.º.....	14

vivem de faiscar e tem casa

Simão Joze Duarte.....	44
Sua m.ª Joanna de Carv.º.....	26
Vicente Duarte f.º.....	14
Maria Duarte f.ª.....	10
João Duarte f.º.....	4
Venancio f.º.....	3
Joanna f.ª.....	1

vivem de Sua agencia

Anna Machada crioula.....	30
Valeriano f.º.....	16
Thomas d.º.....	10
Fermianno d.º.....	6
Maria d.ª.....	2

Vivem de sua caza

Anna das Flores crioula.....	25
Joanna f.ª.....	5
Vicencia d.ª.....	1
Maria Ferr.ª agregada crioula.....	26

vivem de sua Roça

Joaquim Varela preto.....	70
Maria Leite sua mulher.....	80

vivr de Sua roça, e tem caza

Luis Ferr.ª Borges pardo.....	60
Tereza Florinda sua mulher.....	61
Felicianna f.ª.....	30
Matia intiada.....	40
Silveria.....	28
Anna Angelica.....	24

Escravos

Anna Crioula.....	47
-------------------	----

vivem da agencia e tem Caza

Quiteria da Rocha preta.....	90
Domingas Soares Crioula.....	50

Anna Crioula f. ^a	18
Manoel Crioulo f. ^o	10
Leandra Crioula f. ^a	7

vivem de sua agencia

Migel Glz. crioulo caldeireiro.....	50
Antonio Bap. ^{ta} agregado.....	60

Alf. ^s Antonio Glz. homem br. ^{co}	44
Anna Maria da S. ^a sua mulher.....	44
Manoel Joze f. ^o	11
Antonio f. ^o	9
Anna f. ^a	7
Maria. d. ^a	4

Escravos

Pedro Congo.....	60
Miguel Angola.....	36
Joaquim d. ^o	40
Jose Banguela.....	30
Domingos Angola.....	35
Jose Sutiro Maçumbi.....	35
João Angola.....	20
Joaquim d. ^o	40
Josefa Angola.....	36
Lionarda cabra.....	7
Joaquina crioula.....	4
vieve de sua Xacra, e Bestas a con-	
duzir agoa	

Quiteria da Rocha crioula.....	30
Joaquim Crioulo.....	26
Eujenia de Carv. ^o agregada.....	50
Francisco Crioulo f. ^o	16
Maria Crioula f. ^a	12
Sebastiana Crioula f. ^a	11

vivem de Sua caza e sua roça

Luzia das Flores Crioula viuva	40
Souterio Crioulo f. ^o	14
Custodio Crioulo f. ^o	10
Serafim Crioulo.....	8
Anna Crioula f. ^a	14
Victoria Crioula f. ^a	12
Victoria das Flores viuva ag. ^{da}	
.....	50
Desiderio Crioulo f. ^o	20
Clara Crioula f. ^a	18

Escravo

Joaquim Angola quartado.....	20
Florencia Frz. crioula.....	50
Jose Frz. Irmão.....	32

vivem de sua agencia

Antonia Glz da S. ^a Crioula.....	46
Thómas Crioulo f. ^o	9
Sicero Crioulo f. ^o	7
Esmeria Crioula f. ^a	8
Vicente Joze de Passos preto	
agregado.....	55
Luiz crioulo.....	30

vivem de sua agencia

Luis da Silva Crioulo.....	58
Romana da S. ^a sua mulher.....	46

Escravos

Feliz Crioulo.....	47
Antonio Crioulo.....	24
Clemente Crioulo.....	20
Maxemiana Crioula.....	18

vivem de faiscar e tem caza

Florencia Ribeira Crioula.....	36
Maria Ribeira Parda f. ^a	20
Silveria Parda d. ^a	18

vivem de minerar e sem casa

Ant. ^o Dias Fidalgo crioulo sapateiro	
.....	56
Joanna Glz. sua mulher.....	50

Tem Casa

Thereza de Souza crioula.....	50
Marcelino crioulo f. ^o	18
Joaquim crioulo d. ^o	16
Victoriano crioulo d. ^o	14
Elias crioulo d. ^o	13

vivem de faiscar e tem Caza

Maria Glz. crioula.....	67
Joaquim f. ^o Sapateiro.....	26
Anna crioula f. ^a	18

vive de sua roça e tem caza

Maria Borges crioula viuva.....	75
---------------------------------	----

Escravos

Luiza Mina.....	40
Antonio Angola.....	30

Liandra crioula.....	16	Severina crioula f. ^a	16
Vive de minerar e tem Casa		Maria Crioula d. ^a	12
Micaela Crioula.....	50	Germana crioula d. ^a	10
Anna Glz. Crioula f. ^a	14	Feliciano crioula d. ^a	8
Fran. ^{ca} Glz. Crioula irmam.....	46	vive de minerar	
vivem de minerar e tem Casa		M. ^o Ribeiro branco.....	84
Manoel da S. ^a preto.....	60	Escravos	
Maria Crioula agregada.....	40	Maria Angola.....	50
Antonio... d. ^o	80	João Angola.....	52
Joaquina Mina d. ^a pobre.....	80	Miguel Crioulo.....	30
Maria Alz. crioula viuva.....	50	Agd. ^o	
Simplicio crioulo f. ^o	25	João Nunes Pardo.....	20
Quintino f. ^o cazado.....	20	Vivem de minerar	
Maria sua mulher.....	18	Jacinto Coelho pardo.....	44
Liandro f. ^o	1	Escravos	
Lourenço Crioulo f. ^o da viuva.....	16	João Angola.....	30
João Alves Crioulo d. ^o	12	Joaquim Angola.....	28
Manoel Alves Crioulo d. ^o	10	Domingos Angola.....	20
Monica Crioula d. ^a	8	vive de minerar e tem casa	
vivem de minerar			
Marianna Glz parda.....	60		
Manoel Caetano f. ^o	30		
Anna.....	18		
sua filha.....	1		
Rita f. ^a da dita Marianna.....	14		
Escravos			
Anna crioula.....	20		
João crioulo.....	8		
vivem de sua agencia			
Izabel da Silva crioula.....	70		
Luiz da Silva crioulo f. ^o	50		
Lionardo crioulo d. ^o	30		
Manoel da S. ^a d. ^o pardo sapatr. ^o	20		
Elena crioula d. ^a	18		
Elena Germana d. ^a	7		
Damazia parda d. ^a	5		
Vivem de sua agencia			
Anna de Souza parda viuva pobre	80		
Joanna Pereira Villas Novas.....	60		
Maria sobrinha.....	26		
Domingas crioula d. ^a	20		
vivem de faiscar			
Joanna Maria crioula.....	40		

V.^a R.^{ca} 20 de Ag.^{to} de 1804
Pantaleão Alz. da S.^a
Cap.^{am}

**Relação dos moradores do Destricto do
Morro desta Villa Rica**

Morro dos Ramos

D. Josefa M.^a de Alm.^{da} min.^a com
54 an.
filhos — Maria 30, D. Teresa 25,
D. Anna 23, D. Senhorinha 21.

Escravos

M.^o Cr.^o 24, Andre d.^o 34, Con-
stantino d.^o 33, Lourenço d.^o 56,
Fran.^{co} d.^o 14, Patricio d.^o 13,
Eduardo 2, Ant.^o Angola 45, Ant.^o
44 Joze de 60, Thomazia Cr.^a 25
Mariana 30.

Pedro Pinto Cr. ^o falcador	54
Thomas Cr. ^o falcador.....	32
Antonia Cr. ^a falcadeira.....	48
Miguel cr. ^o seu filho.....	15
Pedro Mesq. ^{ta} Negro falcador	54
Sipriana Cr. ^a sua m. ^{er}	46
Ignacia Cr. ^a vive de esmolos	66
Marcelina Cr. ^a sua irma.....	60
Patricio Pardo filho desta.....	15
Domingas Preta vive de esmolos	78
Felibestro Cr. ^o exposto.....	10
Fran. ^{co} Miz. Per. ^a br. ^{co}	88

Escravos

Bernardo quartado 36 Ant. ^o Pardo 34	
Ignes.....	30
Juliana de Lima do Sacr. ^{to}	60
Juliana de Lima sua f. ^a	28

Escravos

Angela Cr. ^a 34 Ant. ^o d. ^o 42, Lino 2	
João de S. ^{za} S. ^a cego pobre bran- co 70	
Maria Teresa sua mulher.....	64
Manoel Alz. Coelho branco.....	30
Theresa M. ^a de S. ^{za} sua m. ^{er}	34
f. ^{os} Jose 6, Feliciano 4	
Morro de S. Sebastião	
Francisco de Crasto, br. ^{co}	77
Hiria Maria sua m. ^{er}	34
F. ^{os} Ant. ^o 14, Joze 7, Anna 5,	

Justino 2.

Escravos Izabel Ang. 36. Maria 38

Fran. ^{ca} M. ^a da S. ^a , br. ^{ca} m. ^{to} pobre	68
Maria Eugenia do Pilar sua sobr. ^a ..	33
Elias seu afilhado.....	13
Margarida agregada.....	76
Caetana M. ^a da S. ^a vive de carriar..	76
f. ^{os} Antonio 35, João 32	

Escravos

Joaquim Cabra 36, M.^o Ang. escravo do f.^o
João 28, João Ang. do f.^o Antonio 30

Alex. ^o Teixeira Cr. ^o falcador.....	42
Anna Glz. Cr. ^a sua m. ^{er}	44
f. ^{os} Gonçalo 15, M. ^o 14, Joze 12, Maria 19, Embilina 4, Anna 2.....	

Sebastiana Mina falcadeira..... 68

Sebastião de S.Paio, pardo Sapatr.^o.. 68
João seu filho..... 32

Manoel Carv.^o falcador Cr.^o..... 38

Faustino Roiz de Matos, pardo carr. ^o .	42
Maria da S. ^a sua mulher.....	36
Liandro cr. ^o agregado.....	50
Escr. ^{os} Filipe Rebollo 50, Ignacia... 56	

Antonio Fran. ^{co} Br. ^{co} e cego.....	88
Joana Fran. ^{ca} sua agregada.....	70
Joana f. ^a desta.....	30
Escravo Joze Cr. ^o	36

Roza de Olivr. ^a vive de esmolos....	58
Theresa de Olivr. ^a sua Irma.....	56
Sobrinhas Joaq. ^{na} 20 Claudina 12, Julia f. ^a de Joaquina 8 mezes	

Roza da Costa Cr. ^a com venda da terra	40
Manoel da Costa seu filho.....	20
Jozefa Mina may da dita.....	76
Escravo Joaquim.....	54

Anna Miz. do Monte, parda.....	52
f. ^{os} Paula 22, Maria 20, Joaquina 18, Li- na 12, Anna 6, Pedro 16, João 12, Joze 8	
Joana sua Irma agregada.....	45
Belizaria F. ^a desta.....	18

Andreza Minna cega..... 86

Maria Dias cr. ^a	68
João Angola seu agregado.....	70

Anna Rozeira cr. ^a	75	Maria da Paixão cr. ^a	20
Roberto Crioulo seu agregado.....	40		
Jacutinga			
Quiteria Dias pobre.....	66	Joaquim Glz cr. ^o falcador.....	60
Maria Dias sua Irma.....	70	Anna Pires sua mulher.....	58
f. ^{os} desta Quiteria Anna 30 Felicianna	32	Roza Negra forra pobre.....	86
f. ^{os} desta Feliciano Emerencianna 15, Fran. ^{co} 10, Joze 7, Mafalda.....	1	Antonio Machado cr. ^o falcador...	38
Sobrinha da Quiteria. M. ^a Rosa Joanna 25, Clara 30	28	Fran. ^{ca} Cr. ^a sua m. ^{er}	25
escravos Ant. ^o Ang. de Quiteria 64, Tiodozia parda de M. ^a Rosa M. ^a Ang. de Clara Dias 58, João Pardo de Quiteria Dias.....	66	f. ^o Candido 8, Antonio 4.....	
Joze da Costa pardo carreiro.....	45	Guilherme Coelho pardo sapatr. ^o	62
Eugenia Glz. sua mulher.....	34	Maria de Macedo sua mulher.....	58
f. ^{os} Anna 16, M. ^a 5		f. ^{os} Anna 28, Roza 24 Fran. ^{co} 18, f. ^{os} de Anna Joaquina 8, Felisberto 6, Gabriel 5, Matildes 3	
Joana Glz cr. ^a may de Eujenia.....	77	Joanna de Macedo Cr. ^a falcadeira	58
Faustino Frz. Pardo carpintr. ^o	54	Francisca crioula.....	22
Caterina Glz sua mulher.....	51	Feliciano cr. ^o falcador.....	21
f. ^{os} Tomazia 27, Roza 24, Hiria 21 Dugenia 18, Teresa 13, Mel. 7 Alex. Antonio 1		Thiodozia cr. ^a sua mulher.....	26
Ana Maria parda.....	31	f. ^{os} Roza.....	8
Manoel de Sz. ^a Alz. pardo carreiro.....	38	Dom. ^{os} Carvalho pardo falcador.	60
Antonia Glz. sua mulher.....	44	Escravos Tiotonio 18, Germana 35	
f. ^o Sipriana 23, Joaquim 20, João 13, Clara 10 Manoel 7, Clemencia 1		Manoel Gomes branco.....	30
Antonio Glz. Dias br. ^{co}	86	M. ^a Gomes Sua Irma.....	18
Escravos Silverio Cabra 36, Tomazia Ang.....	52		
Manoel Joaquim com venda da terra	30	Ouro po. ^{dre}	
Antonio Simoes Pardo alfaiate....	40	R. ^{do} Lourenço Dias de Alm. ^{da} min. ^o	67
Anna Frz. sua m. ^{er}	30	Escravos Mig. ^o Ang. 40 Claudio cr. ^o 15	
João Mendes seu Pay.....	72	Anna Fran. ^{ca} da Con. ^{cam} branca falcadora.....	53
Thereza Mendes sua may.....	62	f. ^{os} M. ^a 30 Fran. ^{ca} 23. Anna 22 Joaq. ^{na} 14 Fran. ^{co} 21, Ant. ^o 18 cazado com Tereza M. esta tem 26= f. ^{os} deste: Antonio de seis mezes Netos da dita Luiz 10, M. ^a 5, Joanna 3, M. 5, Florencio 4, Quintiliano 8 mezes Antonio 1 ano.	
Maria Miz. Cr. ^a com venda da terra	50	Anna Glz cr. ^a falcadeira.....	60
f. ^{os} Lucia 16, Raim. ^o 28 Caetano 25 Manoel Pardo 14 Joze pardo 12		F. ^{os} Gregorio 34, Innocencio 25 M. 23 Florencio 22, M. ^a f. ^o desta 3	
		Liandro Glz Cr. ^o carpinteiro.....	58
		Domingos cr. ^o falcador.....	70

Francisca Pinta sua mulher.....	72
Josefa da Con. ^{am} falcadeira	72
Jozefa sua agregada.....	50
Maria cr. ^a d. ^a	80
Anna Crioula falcadeira.....	60
f. ^{os} Maria 40, Joaquim 38, Fran. ^a 37	
Maragarida 36, Emerenciana 33	
f. ^{os} da Maria, Estevão 11, Emerencia-	
na 10 João 4, f. ^{os} da Margarida-Tio-	
dosio 6, João 4.....	
Thomaz Dias pardo falcador.....	48
Thereza sua mulher.....	39
f. ^{os} Joze 18, M. ^e , 16, Felisbertal	4
Escravo Manoel Angola.....	50
Ouro fino	
João Neto Pardo carreiro.....	44
Francisca da Costa sua mulher.....	25
f. ^{os} Francisco 3, Joanna 1 João 6	
Manoel Glz, Pardo carpinteiro....	43
João da Costa Pardo carreiro.....	54
Maria Glz. sua mulher..	44
f. ^{os} M. ^e 20 Joze 17, Ant. ^o 7,	
Joaquim, 4 Luzia 13 Lucia 14, Anna 5	
Maria 1 anno	
Vitoria da Costa Cr. ^a falcadora	75
f. ^o Faustino 27, Luiz 30 Anna 20	
Arcanja Cr. ^a falcadeira.....	77
f. ^{os} M. ^e 32, Monica 28, Filipe 22	
f. ^{os} da Monica, M. ^e 9 Maria 9, Ana	
4 f. ^{os} de Felipa Silveria 5 an.	
Maria Simoes de Paiva.....	75
F. ^{os} Fran. ^o 28, Dom. ^{os} 24, Sebas-	
tião 20	
João f. ^o de Fran. ^o 5	
Fran. ^o Marq. q. mora nas Cabeças tem	
a Lavra aqui.	
Escravos	
Domingos 58, João 14, Pedro 88, Ant.	
Cr. ^o 25	
Ten. ^o Joze Teixeira branco mineiro	60
Escravos João Cr. ^o 50. Januario 40	
Angola 60	
Marcelino Pardo falcador.....	58

Escravos M. ^e Cr. ^o 17, Tiodozia 4	
Rosa may dos ditos 38, Ang. Felis-	
berta cr. ^a 6	
Fran. ^o Godinho Cr. ^o falcador....	48
Anna Cr. ^a sua mulher.....	40
f. ^{os} M. ^e 7, João 5, Mario 1	
Ten. ^o Dom. ^{os} Borges Cr. ^o falcador	
.....	76

Queimada

Sipriano de Oliveira Pardo alfaiate	
23	
Lionor Teixeira sua mulher.....	22
f. ^{os} Desideria.....	4
Joze Teixeira tio de Lionor.....	46
Maria Calista sua mulher.....	30
f. ^{os} Sipriana 4 M. ^a 2	2
Maria Tiodozia may de Lionor.....	
T. ^a Joaquim Dias Cr. ^o falcador	65
Florencia Ferreira sua mulher.....	68
f. ^{os} Antonio 30 escravos Antonio	
Ang. 26 Jeronimo Cro. agregado 16	
Jacinto Teix. ^a Cr. ^o coartado da	
M. ^a do P. ^e Joaq. ^m Teixr. ^a	40
Ignacia de Cunha sua mulher.....	30
f. ^o Feliciana 16	
Joanna Teixeira parda Mina.....	60
Escravos Vitoria Cr. ^a 38, Vitorino	
30, Joaquim 10, Maria 8, Tereza 6,	
Gordiano 7, Joaquina 1, Antonia	
Mina agregada 80	
João Teixeira Crioulo falcador	49
Tiodozia sua mulher.....	31
f. ^{os} Ant. ^o 6, Joaquina 1	
Joana Fran. ^a da S. ^a parda.....	45
M. ^a cr. ^a sua Irma.....	47
Anna M. ^a da Con. ^{am} parda.....	77
f. ^{os} Joaquim Nobre 25, Ant. ^a 20,	
Anna 26	
Escravos M. ^e cr. ^o 20	
Antonio Mina.....	80
Anna Per. ^a Cr. ^a falcadora.....	70
Fran. ^a sua filha.....	40
Silverio marido da dita.....	42

Manoel Joze de Lima pardo Carpin- teiro.....	45	Anna 10 Custodia.....	9
Tomazia Maria sua mulher.....	40	Escravos da testamenteira do P. ^o Joaq. ^m Teixr. ^a Ant. ^o Cr. ^o 50 Vital 30, Joana Cr. ^a 12 Jeronima 10, Marcelina 20, João Cr. ^o 16 Ignacia Cr. ^a	50
f. ^{os} Geraldo 16, M. ^a 14, Anacle- to 10		Sebastiana Cr. ^a	30
Anna 8, Manoela M. ^o 3		Sipriana Cr. ^a Sua Irma.....	20
Escrava Eugenia cr. ^a 26		Fran. ^o de Paulla Cr. ^o	25
Ant. ^o Per. ^a Cr. ^o faisgador.....	56	Joaquina Cr. ^o	23
Eufrazia cr. ^a sua m. ^{er}	34	Delfina f. ^a desta.....	8
f. ^{os} Manoel 6 Joana 5, M. ^a 2		João f. ^o da d. ^a	4
Manoel Neto pardo Pedreiro.....	42	Ant. ^o f. ^o da d. ^a 6 mezes	
Tiodosio seu Irmão.....	36		
João Cr. ^o seu Irmão.....	30	Lages	
Anna Maria Cr. ^a pobre.....	70	Antonio de Faria Pardo Carr. ^{ro}	44
Joze Ferr. ^a seu f. ^o	28	Anna da Costa sua m. ^{er}	33
Marta cr. ^a muito pobre.....	77	f. ^{os} Mariana 16, Izabel 15, M. ^a 14,	
Anna Faustina sua agregada.....	40	Damiana 11 Rosina 9, Secilia 7, Getrudes 4, Fran. ^o 8, Joaq. ^m 2, Escravos M. ^o Cr. ^o 36 Migel Ang. ^a 30 Angella 26	
Caitana sua Irma.....	16	Joze de Sz. ^a faisgador.....	48
Gregorio f. ^o da d. ^a Marta.....	28	Mario Cr. ^a sua m. ^{er}	20
escravos Matheus.....	30	f. ^{os} Candido 12, Dom. ^{os} 10, Justino 9, Sepriano 7, Feliciano 8, Joze 5, Caeta- no 1	
Manoel Correa Cr. ^o faisgador.....	46	Gregorio Mendes Cr. ^o Pedreiro 48	
Anna Cr. ^a sua m. ^{er}	40	Escravo Gaspar Ang. ^a	38
f. ^{os} M. ^o 2, Jeronimo 16, Rosa	14	Pascoa Ignacia Br. ^a com xacra.....	54
João Per. ^a Cr. ^o	30	f. ^o Feliciano.....	20
Vicencia Cr. ^a sua m. ^{er}	18	Escravos — Ventura Mina 70, Antonio Ang. 40, Antonio Crioulo 14, Anna 40	
Anna de Sz. ^a Cr. ^a faiscadeira	66	Ursulla Br. ^a 16 Ant. ^o Cr. ^o 5, Rosa a- gregada e afilhada.....	29
f. ^{os} Lucino 20, M. ^a 16, Jozefa 11		Manoel Peixoto de Sá Branco meirinho 30	
Margarida 8, M. ^o	12	Anna Joaquina sua mulher.....	20
Hilaria Cr. ^a muito pobre.....	77	escravos — M. ^o Ang. ^a 16, Fran. ^o 17	
f. ^{os} Maria 22, R9mana.....	21	Maria Ang. ^a 23, Ig. ^a Cabra.....	16
O Alf. ^{es} Joze de Moura br. ^o mi- neiro.....	50	Matias Peixoto de Sá pardo e com o Off. ^o de Marceneiro.....	42
Escravos — Daniel Cr. ^o 30 Graci- ano 5, Fran. ^o 6 Fran. ^o pardo	26	D. Antonia Clara Br. ^a	54
João 4 M. ^o Mina 40, Ant. ^o 50 Ma- theus Ang. ^a 30 Silvana Parda	24	D. Tomazia sua f. ^a	28
Joze Pardo f. ^o de Sebastiana	12	Antonio exposto.....	14
Felicio seu Irmão.....	10	Escravos — Joana 33, Mariana 26, Cons- tancia 24, Eugenia 22, Rita 16, Maria 15	
Joanna Teixr. ^a parda minr. ^a	67		
f. ^{os} Anna Maria 37, Joze Marq. 20 Senhorinha Br. ^a exposta	16		
Venancia tão bem exposta.....	12		
Escravos da d. ^a Anna João Cr. ^o	20		

Ant. ^a Mina 44 Ant. ^o Ang. ^a 40 João 16 Manoel Cr. ^o 5 annos	
Caminho novo	
Manoel Nobre Pardo alfaiate.....	50
Joaq. ^{na} Maria sua m. ^{er}	33
Matias Pardo, pedreste da Junta	58
Camilia Cr. ^a sua m. ^{er}	30
D. Caterina Luiza Ferr. ^a Br. ^{ca}	77
D. Maria Tereza sua f. ^a	26
M. ^e Alz. Ang. ^a agregado.....	67
Escravos Gonçalo Ang. ^a 58 Floria- na Parda 22, Fabiana Cr. ^a 16 João 7, Costodia Parda 6 Maria 9.....	
Anna Glz. cazada com João Bernardo 46 f. ^{os} Eduvirges 10, João 5, Escrava Simplicia Cr. ^a	44
Jeronimo Coelho Pardo Ferr. ^o	44
Luiza da Costa Sua m. ^{er}	50
f. ^{os} Joaquim 17, João 12, Bernar- da 20 Faustina 9, Joana 25, caza- da com Joze Roiz de Aguiar-Solda- do pago f. ^{os} deste Maria 2, Anna 1, Jeroni- ma f. ^a de Bernarda 6 mezes.	
Diogo Lopes bra. ^{co}	77
Escravos Fran. ^{co} 25, João 40.....	
Paulo da Mota Ferr. ^o Cr. ^o coarta- do da testamenteira do Motta.....	27
Escr. ^{os} da m. ^{ma} M. ^a Fran. ^{co} Cr. ^o 35 Jacinto 42 Anna Mina.....	78
Anna Maria Cr. ^a muito pobre....	50
f. ^{os} Vitoriano 12 Jozefa 25. Tomazia 20 f. ^{os} de Josefa M. ^a 4, Feliciana 3, Felisberto 3 mezes	
Damiana parda Tecedeira.....	30
f. ^{os} Manoel 14, Luciano 8, Feli- cio 6, Joze 4, Elórencina Cr. ^a may- da d. ^a	50
O R. ^o João Roiz do Passo capitão do Regim ^{to} de Cavalaria paga.....	66
Escr. ^{os} Dom. ^{os} 44, Caet. ^o 77, João 60 João Barbeiro 30, Luiza	

cr. ^a 50, Maria parda 15, Martinho 12 Anna 22, Felipe Pardo 8, Joze Cr. ^o 5	
D. Fran. ^{ca} de Castro Br. ^{ca}	58
D. Maria Candida sua Irma.....	56
Eugenia Cr. ^a agregada.....	33
Domingas Parda muito pobre.....	68
f. ^{os} João 18 Anna 15, Fran. ^{ca} 20	
Antonio Teixr. ^a br. ^{co} e min. ^o	78
Escravos Marcelina 66, Joaquim 60, João 66, Joaquim 40, Sebastião 70, Pedro 77, João 72, todos Angolas.....	
Barbara Lopes, Cr. ^a muit pobre....	60
Joana Lopes sua f. ^a	38
Manoel Mendes Cr. ^o faisgador.....	52
Roza Gomes sua mulher.....	64
Rita Carn. ^o parda muito pobre....	80
Joaq. ^m Ferr. ^a Vellozo pardo Marceneiro 28 Senhorinha Ferr. ^a sua m. ^{er}	22
f. ^{os} Hipolito 2, Cornelio 1, M. ^a 6 m. Anna Per. ^a agregada.....	66
Antonia Frz Cr. ^a com venda da terra	50
Margarida da S. ^a cr. ^a venda de terra 46 Apolinaria Parda sua f. ^a	23
Escrava Anna Cr. ^a	8
Anna Maria de Jesus.....	76
f. ^{os} Maria 40, Anna 30, Joaquina Angelica.....	31 20
Marcelino de Barros sapateiro.....	30
Joanna Antonia sua mulher	26
Antonio seu filho.....	9
Sebastiana Teixr. ^a Cr. ^a	40
M. ^a Teix. ^{ra} sua may.....	70
Anna Montr. ^a Cr. ^a com venda.....	28
f. ^{os} Ursulla 16, Fran. ^{ca} 10, Joana 9 Maria 4. Escrava Joaquina Angola.....	13
João Lopes da Cruz pardo Ferr. ^o ..	80
f. ^{os} Geraldo 26 Jozefa 33, Fran. ^{ca} 28 Antonia 22, Juliana 20	
Cap. ^{am} Luiz Pinto da Fonseca branco mineiro 50	

Escravos Fran. ^{co} Ang. ^a 40 Fran. ^{co} Mina 48 Ant. ^o Cr. ^o 26 Adam Cr. ^o 27	
Anna Frz. Ar. ^o Cr. ^a	70
f. ^{os} Fran. ^{ca} parda 28, Micaela 26, Roza 20 Dom. ^{os} 16, Escravos M. ^o Ang. ^a 60 M. ^o Mina 80, Manoel Mina 76	
Felicianna Teixr. ^a cr. ^a	60
f. ^{os} Joze 30, M. ^a 28, Vicencia 30 f. ^{os} de Maria João 12, M. ^a	14
Manoel Machado Pardo com venda	28
Jeronimo de Sz. ^a pardo com tropa Leponcas Besta.....	42
Angelica M. ^a sua m. ^{er}	50
Anna Borges Cr. ^a muito pobre.....	70
Manoel Luis br. ^{co} com venda.....	53
Ignacia M. ^a sua mulher.....	52
f. ^{os} Emerenciana 18 Fran. ^{ca}	12
Escravo João Angola.....	60
Paulo Lourenço Br. ^{co}	39
Clara M. ^a sua m. ^{er}	27
f. ^{os} M. ^e 8 Fran. ^{co} 3, Ant. ^a 4 Angelica.....	9 meses
Pedro Per. ^a V. ^a Nova pardo com venda.....	55
Vitoria Glz sua m. ^{er}	46
f. ^{os} Serafim 24, Ignacio 20, Felipe 10, Vicente 5, Albina 22, Ignacia 16, Roza 15, Roza 14 Maria 8 Escrava Fran. ^{co} Ang. ^a	46
Agregado, M. ^a cr. ^o 16 M. ^o Cr. ^o 12	
Apolinario Ferr. ^a cr. ^o falcador	40
Maria Pit. ^a sua m.	36
Joaquim Fran. ^o pardo seu sobrinho.....	16
Lourença Ferr. ^a parda com venda	38
Manoel Cr. ^o seu irmão.....	12
Maria Parda sua f. ^a	7
Fran. ^{co} Lopes da Cruz Pardo Ferr. ^o	55

Tiotonio Cr. ^o falcador.....	50
Joanna da Rocha parda.....	38
Agregados D. Fran. ^{ca} 37, Ant. ^o	34
Antonio exposto 8, Joze exposto....	14
Joze tao bem exposto.....	6
Escrava de Joana da Rocha Feliciana	5
Escravo de D. Fran. ^{ca} Ant. ^a	21
Maria do Carmo Cr. ^a falcadora....	34
Joze da Crus seu pay.....	80
Sobrinhos da d. ^a Rosa 15, Ant. ^o	7
Albana.....	1
João Varella cr. ^o falcador.....	48
Tiodozia sua m. ^{er}	30
f. ^{os} Maria 10, Angelica.....	12
Arcanja 2, Lourença.....	1
Q.M. Joaquim da Costa serrador...	30
Anna Glz, sua m. ^{er}	16
Escravos Joze, pardo.....	14
Fran. ^{co} Cr. ^o 50, Dom. ^{os} Banguela...	30
Miguel Congo 35 Gabriel Ang. ^a	25
João Coelho Cr. ^o falcador.....	58
Elena Glz de Oliveira Crioula.....	94
f. ^{os} Ann 50, Joanna 40, M. ^{el} 38, Netos-Paula 4, Luciana 1, Felipe 6 João 4, Luiz 17, Maria 16, Fran. ^{co}	14
Ignacio Marido de Ana.....	30
Manoel de Lemos cr. ^o falcador.....	34
Escravos João Ang. ^a 40 Ant. ^o	46
Suzana agregada.....	30
Jacinta Esteva de Az. ^o parda falcadora.....	48
f. ^{os} Catherina 25 Luiz 30 f. ^{os} de Caterina, Vitoria 6, Maria 4.	
Matias Roiz Neves, branco.....	77
Clara Vr. ^a Cr. ^a	42
Vitoriano f. ^o	8
Antonia Ferr. ^a parda.....	45
Ten. ^e Custodio Joze Coelho br. ^{co}	36
Paullo Ang. ^a escravo.....	38
Manoel Roiz agregado.....	78
Cap. ^{am} Alberto Rijo pardo mineiro	39

Escr.^{os} Fran.^{co} br.^{co} 64, Mar.^{to} 30
 Felix 45, Paulo 28, Domingos 34, Cae-
 tano 29, Ventura Mina 62, João 48 an
 Ant.^o Mina 40, João Bang.^a 60, Ja-
 cinto Cabra 22, Maria Mina 62 Anna
 Mina 60, Joana de 58 Margarida Cr.^a
 40 Clara 42 Ant.^a Mina aleijada 70
 Clara Cr.^a aleijada 25, Joana Cr.^a
 aleijada 31
 Agregados Anto.^o Glz Cr.^o..... 71
 Anastacia 6, Fran.^{co} 5, Faustino 3
 Joze 9, Roza escrava do m.^{mo} agrega-
 dos..... 31

Morro da Piedade
 Theresa Glz, Mina..... 70
 Joaquim Cr.^o seu gilho..... 30

Alf.^{er} Dom.^{os} Glz br.^{co} mineiro.... 77
 Escravos — Antonio Ang.^a 30, Ant.^o
 Mina 80 Ant.^o Mina 72, Dom.^{os} Mina
 54, Teresa Mina 48, Maria Cr.^a.... 36
 Maria Mina 46, Brasida Cr.^a 5, Sil-
 vestre Cr.^o 7, Apolinaria f.^a do dito
 Alf.^{es} 38

Pascoa Vas de Carvalho m.^{er} de Fran.^{co}
 Lopes..... 50
 Antonio seu filho..... 28
 Escravos João Mina 30 Joaquim Mina
 30, Damião Angola 20.....
 Joze Ang. 14, Antonio 35, Manoel
 Cr.^o 30, Dom.^{os} 28, M.^{el} d.^o 16, Jo-
 ze d.^o 25, Serafim 71, Jeronimo par-
 do 12, Fran.^{co} velho 90, Manoel Cr.^o
 15 Angelica Mina 30 Anna Cr.^a.... 25

Luciano Glz pardo..... 47
 Escravo Dom.^{os} Ang.^a..... 28

Izidorio da Silva Cr.^o faisc.^{or} 40
 Fran.^{ca} Cr.^a sua mulher..... 26
 f.^{os} Manoel 4, Hipolito 3

Joze Lopes pardo faiscador..... 40
 Vicencia da Costa sua mulher..... 36
 f.^{os} Marcelina 3, Fran.^{ca} 2 Anna 1

Joana Dias Mostr.^a..... 20
 f.^{os} Feliciano 3, M.^{el} 1.....
 Maria Dias Montr.^o Irma da d.^a 26
 Silveria sua filha..... 3

Manoel Carreiras mineiro..... 38
 Escravos Ant.^o Cr.^o 50 João Ang.^a 40
 Firmiano Cr.^o 20, Agost.^o Cr.^o 30, Jo-
 se Cr.^o 29, Vitoriano Cr.^a 28, Joana
 Cr.^a 28, Quiteria parda agregada 48

João Alz. Valente pardo..... 60
 Eva sua m.^{er}..... 31
 Maria sua filha..... 12
 Escravos Roque Ang.^a 10 Anto.^a Cr.^a 38

Joze Frz. br.^{co}..... 50
 Maria Rosa sua m.^{er}..... 20
 f.^{os} Raimundo 9, Joze 5, Joaquim 3
 Anna 2

Anna M.^a viuva..... 48
 Maximiana sua f.^a..... 18
 Ignacia neta..... 5

Cap.^{am} Manoel Teixeira br.^{co} min.^{ro} 70
 Escravos Manoel Angola 48, Joze mina
 42, Maximiano Cr.^o 36, Fran.^{co} Ango. 40
 Migel Angola 43, Ventura Angola 50

Ignacia dos Reis viuva..... 38
 f.^{os} Luciana 18, Floriano 11
 Escravos Joze Angola 30 Antonia Cr.^a
 29

Joze Ferr.^a de Mello pardo..... 73
 Angella sua m.^{er}..... 55
 f.^{os} Dom.^{os} 13, Maria 18
 Escravos Joze Vitoriano 51, M.^{el} Ang.
 54 João Bang.^a 49, Izabel Ang.^a 49,
 Izabel Cr.^a 42, M.^{el} Cr.^o 6 Marcelina
 3 annos

Mariana Teles viuva..... 60

Isidorio Cr.^o faiscador..... 40
 Fran.^{ca} cr.^a sua mulher..... 24
 f.^{os} M.^{el} 6, Hipolito 2, João 4 m.

Joaquim Glz, pardo..... 40
 Anna Dias sua mulher..... 39
 f.^{os} Fran.^{co} 18, M.^a 16, Roza 12, Lina
 11, M.^{el} 10, Luiza 8, Quiteria 3,

Escravos M.^o Ang.^a 60 Joaquina
cr.^a 20.....

Morro de S.^{ta} Anna

D. Anna da S.^a br.^{ca} mineira..... 67
D. Joana Caetana sua filha..... 33
R.^{do} Joze Joaquim Viegas seu f.^o 26
Ant.^o da S.^a Viegas exposto..... 23
Luis da Cunha Menezes exposto 18
João tào bem exposto..... 8
Abraão tào bem exposto..... 3
Isa tào bem exposta..... 5
Jozefa parda exposta..... 16
Anna exposta..... 2
Escravos Joze Mina 70 Joze Congo
68 Luis Cr.^o 66, M.^o Ang.^a 40
Caet.^o 67, Ignacio Ang.^a 44, João
Pardo 20, M.^o Cr.^o 22, Fran.^{co}
Cabundá 35, Faustino pardo 25, Ma-
theus Cabundá 40, Adam Cr.^o 16,
Joanna Ang.^a 85, Joanna Cr.^a 40
Barbara 42, M.^a 34, Adriana 20, E-
va 20, Aneceta 12, Florinda 12,
Sipriana 8, Joana 8.

R.^{do} Bernardo Frz Guim.^{es} mineiro
33 D. Antonia Per.^a Sua may 70 D.
Maria f.^a 34, D. Lucrecia 30, D. Te-
reza 29

Escr.^{os} Fran.^{co} Ang.^a 70 Fabiano
pardo 25, Antonio Ang.^a 20 Quite-
ria Mina 70, Luzia Ang.^a 40 Silva-
na Cr.^a 25, Joaquina Cr.^a 23

Ten.^o M.^o Mor.^a pardo min.^{ro} 34
Antonia Mor.^a Ribr.^a sua may 54
M.^a Mor.^a sua Irma..... 36
M.^a da Costa agregada..... 8
Escravos — Vitoriano Cr.^o..... 38
Joaquim Crioulo..... 50
Francisco Crioulo..... 28
Joaquim Crioulo..... 25
Julião Crioulo..... 30
Dionisio Crioulo..... 24
Antonio Crioulo..... 32
Salvador Crioulo..... 18

Salvador Crioulo..... 18
Vitoriano Crioulo..... 18
Francisco Cabra..... 30
Antonio Angola..... 50
Antonio Angolla..... 30
João Angolla..... 40
Francisco Minna..... 60
Joaquim Minna..... 50
João Angolla..... 30
Antonio Angolla..... 40
Antonio Cabundá..... 60
Antonio Congo..... 55
Antonio Minna..... 40
Luis Minna..... 60
Francisco Banguella..... 30
João Angolla..... 25
Antonio Angolla..... 40
Clara Crioula..... 36
Antonia Crioula..... 30
Natalia Crioula..... 64
Natalia Crioulla..... 50
Jozefa Crioulla..... 30
Luzia Crioulla..... 28
Joanna Negra..... 26

Luiza cr.^a faiscadeira..... 70
f.^{os} Joanna..... 30
netos Feliciano Pardo..... 12
Damiana parda..... 8

Lionor cr.^a faiscadeira..... 25
Sipriano pardo seu f.^o..... 8

Maria Cr.^a faiscadeira..... 22
f.^{os} Cornelia parda..... 7
Marçal..... 5

Izabel cr.^a faiscadeira..... 69
Brisida sua filha..... 34

Francisco Pinta, pardo faisgador... 30
Anna Teixeira sua m.^{er}..... 40
Antonio mina escravo..... 50

Clara Maria dos Anjos, parda..... 78
Escravos Joze Minna 47, Tiodozia cr.^a
25 Joaquina Minna..... 47

Rita Maria do Sacramento parda.... 80
Ambrozia escrava crioula..... 14

Antonio Glz Torres pardo.....	42	Escravos Luiz Cr.º 38	
Joze Angola escravo.....	40	Antonio Cabra.....	26
Josefa Glz Chaves parda.....	40	Domingos Cabra.....	24
f.ºs João Glz Torres.....	20	Suteria crioula.....	38
Floriana 13, Antonio.....	8	Anna Crioula.....	30
Angelica 6, Sipriano.....	4	Elias da Costa Pardo.....	30
Joaquim 3, Francisco.....	1	Joaquina sua m.ºr.....	26
Anna Maria viuva.....	70	f.ºs João 1 anno	
f.ºs Emerenciana Ferr.ª.....	44	Escravos Violante Cr.ª.....	30
Custodia 38, Mariana.....	36	Secilia Crioula.....	16
Expostos Zacarias 6, Feliciano.....		Ignes da S.ª.....	60
Pardo 5, Tereza branca 4		Antonio seu filho.....	32
Escravos João Angola.....	50	Joze da Costa agregado.....	50
Joze Angolla.....	18	Fran.º Nogr.ª Pardo d.º.....	50
Istolano Crioulo.....	8	Josefa Mina d.º.....	66
Antonio Pardo.....	12	Maria de Araujo preta.....	70
Tereza Angolla escrava de Emeren- cianna.....	14	f.ºs Joze 22, Manoel 18, Domingos	15
Antonio de Faria pardo.....	27	Innocencio 30, Joanna.....	26
Angelica Glz, sua m.ºr.....	18	Felizarda preta Mina.....	60
Fortunato seu filho.....	1	Maria da S.ª crioula.....	50
Joze Carreiras Angola.....	60	Antonio Minna agregado.....	60
Antonia Mina sua agregada.....	66	Domingas de Sz.ª faiscadora.....	32
Joanna Cr.ª sua f.ª.....	24	Manoel Glz. agregado.....	40
Izabel Cr.ª — d.ª.....	11	Maria Secilia.....	34
Antonio Minna.....	60	Joanna sua filha.....	6
Antonia Cardosa Cr.ª.....	54	Dom.ºs Roiz cr.º faisgador.....	74
f.ºs Domingos Pardo.....	31	Genoveva sua m.ºr.....	64
Antonia 23, Teodozia.....	18	f.ºs Severino 24, Eufrazia 12 Joanna	7
Tereza 14, Joaquim.....	12	Rita preta faiscadeira.....	77
Quiteria da Costa parda.....	40	f.ºs Arcanja 40 maria.....	44
f.ºs Joze 19, Antonio 15, Lionar- da 13, Quintiliano 14, Manoel		Domingas P.ª Faiscadora.....	77
Dias exposto 28		f.ºs Antonio 40, João 34, Albino	26
Ignacia Roiz agregada.....	64	Adriana crioula faiscadeira.....	40
Ignes Cabra d.ª.....	30	João Crioulo seu filho.....	10
João f.º da d.ª.....	1	Jose Roiz preto faisgador.....	80
Thereza de Souza parda.....	70	Jozefa sua agregada.....	60
f.ºs Thomas 40, Maria 30 Roza		f.ºs desta Fran.º Rego 16, Maria	13
f.ª da dita.....	7	Marcos Dias pardo.....	40
Romana parda.....	58	Sarg.º Bernardino, branco.....	62
f.ºs João da Costa 34 Anna 31,		Joze Angola escravo.....	50
Maria.....	26	Sarg.º Luiz Antonio Alz. br.º.....	36

Miguel da S. ^a Maia pardo.....	55
Marta sua M. ^{er}	38
f. ^{os} Joaquim 14, Juliana 12 Maria 10	
Patricio Pinto Cr. ^o faisgador.....	36
Maria da S. ^a sua m. ^{er}	34
f. ^{os} Afonso 6, Joana.....	5
Roza Frz. Minna.....	70
Antonio Fr. seu agregado.....	66
Antonia Frz faiscadeira.....	34
Domingos Mina agregado.....	55
Felizarda Mina muito pobre.....	70
João da S. ^a Mina muito pobre.....	60
M. ^{el} Nogra. ^a pardo muito pobre.....	52
João Glz. Baptista faisgador.....	26
Josefa Als. parda pobre.....	66
f. ^{os} Jcaino Alz 30, M. ^e 38 Alex. ^e 37, Roza 32, Netos Fran. ^{co} Alz, 18 Hilaria 6, Anna 4.	
Joze Cr. ^o escravo.....	40
Ant. ^o escravo de M. ^e	18
João Nogra. ^a pardo.....	44
Joanna Dias sua mulher.....	46
Joze seu filho.....	24
Escravo M. ^e Cr. ^o	36
Anna da S. ^a cr. ^a	56
f. ^{os} João 28, Raimundo 26, Seb. ^{am} 24, Dom. ^o 20, Custodia 12	
Anna Nobre dos Santos..... parda	66
Joze Nobre seu filho.....	24
Escravos Joze cr. ^o 34, Ig. ^{co} Cr. ^o	30
Anna Nobre Mina faisgadora.....	66
Luis Minna seu agregado.....	60
Anna Glz, cr. ^a faiscadeira.....	54
Monica Pinta cr. ^a faisgadora.....	58
f. ^{os} Andreza 34, Juliana 31 João cr. ^o seu neto.....	2
Apolinaria cabra faiscadr. ^a	34
f. ^{os} M. ^e 13, Feliciana.....	11
Corrigo Seco	
Maria do Sacramento mina.....	98

Antonio Cr.^o 36, Anna 40, Joana 35, Maria 31, M.^a Cabra 28, Joana 8, Adriana 3, Roma 1, Crispiana 3, Agregados Cr.^o M.^e Glz 23, Clemente Ribr.^o 36, Nicolau Glz, 66, Maria do Carmo 11

João Camilo pardo miner.^o..... 37

Damiana Pinta sua m.^{er}..... 38

f.^{os} Agos.^{to} 11, Epifanio 3, M.^e 3, João 2, Emerenciana 12, Sipriana 6,

Joaquina Cr.^a Escravo 44

Agregada Tereza do Sacramento..... 13

Ignacia da Costa Cr.^a..... 31

Joaquim Pardo exposto..... 3

M.^e pardo exposto..... 1

Fran.^{co} Cr.^o seu agregado..... 19

Escr.^{os} M.^{el} Pardo 28, João 11, Bernardo 9, Miguel Cr.^o 40, Patornilla 30, Izabel 33, Dorotea 38

Morro de S. João

Antonio Borges Cr.^o faisgador..... 48

Joanna Cr.^a sua mulher..... 38

f.^{os} Marcial 14, Ant.^o 10, Luis 8, M.^a 13

Fran.^{ca} 11, Candida 3, Fran.^{co} 1

João da S.^a Coit.^o f.^o pardo..... 75

Florinda Fernandes sua mulher..... 70

f.^{os} M.^{el} 30, Antonio 28, cazado com Joanna da Costa de id.^o de 25, Sebastiana F.^a desta 1 anno

Vitoria Roiz Cr.^a vive de esmolas.... 75

f.^{os} Rosa 30, Netos joaquim 7, Custodia 5, Abecelão 1 anno

Thomazia Roiz usuraria muito pobre 90

Anna Roiz sua agregada..... 34

f.^{os} desta Joana 13, Umdilina..... 3

Florencia Frz, parda..... 76

f.^{os} João 28, Maria 30, João f.^o de M.^a 11 Claudina 9

Maria Per.^a Cr.^a..... 88

f.^{os} M.^{el} Neto Carpinteiro 40 Joanna 42

Fran.^{ca} sua neta 20

Catharina Roiz parda..... 30

f.^{os} Lino 16, João 12, M.^a 13, Rosa 8, Joanna 4

Joaquim da Costa Cr. ^a carr. ^{ro}	35
Anna Godinha sua mulher.....	38
f. ^{os} M. ^{el} 16, Florencio 15, Fran. 12, Bernardo 10	
Manoel Dias pardo.....	30
Rosa Glz. Sua m. ^{er}	35
Maria Caetana parda.....	42
f. ^{os} Joana 14, Fran. ^{co} 10, Izabel 14	
Geraldo 1, Fran. ^{co} Fr. ^a agregado 56	
Florencia Crioula agregada.....	18
João da S. ^a pardo.....	40
Joaquina sua m. ^{er}	29
Teresa Cr. ^a agregada.....	10
Anna Teixeira parda.....	52
Anna Maria sua filha.....	28
Florinda Angolla escrava.....	28
Feliciano Pardo agregado.....	13
João Frz branco miner. ^o	44
Escravos Joze Mina 80, Julião Cr. ^o 30, Fran. ^{co} Ang. ^a 36, Antonio Mina 37, M. ^{el} Antonio agregado.....	14
Vicencia de Sz. ^a parda.....	70
f. ^{os} Felix 40, Joaquim 30, João 36	
f. ^{os} de Felix, Rita 10, Zacarias 6	
f. ^{os} de Joaquim Felisberta 9, M. ^a 4, Joaquim 3. Escravos Polonia cr. ^o 28, Joana 22	
Agregados Joana da Costa.....	26
Efigenia cr. ^a	20
Fran. ^{co} Mor. ^a pardo, minr. ^o	60
Maria Carneira sua mulher.....	50
f. ^{os} Fran. ^{ca} 16, Fran. ^{co} 14, Ig. ^{co} 9, Antonio 12, João 6, Joze 4	
Romana Teixeira parda.....	28
Anna Maria sua agregada.....	56
Tereza Glz parda.....	45
M. ^{el} Frz. pardo sapateiro.....	40
Bernarda da S. ^a sua m. ^{er}	42
f. ^{os} Ant. ^o 12, Luciano 8, Jose 3, M. ^a 5	
Vitoria Frz, parda.....	42
Manoel seu filho.....	4

Joaquim Frs. pardo falcador.....	36
Faustina sua mulher.....	29
f. ^{os} Joaquim 12, Vicente 9, M. ^a 5 M. ^{el} 4, Anna 2	
Vitoria preta muito pobre.....	92
Netos Marcelina 9, Feliciano.....	5
João da S. ^a pardo falcador.....	16
Suas Irmans Joana 18, Feliciano 12	
Thomas Glz branco.....	30
Anacleto Ferr. ^a falcador.....	38
Bernarda sua mulher.....	28
Joanna Mina agregada.....	78
Fran. ^{co} Ferr. ^a Dias pardo.....	60
Roza Frz. sua mulher.....	72
Francisca sua filha.....	28
Escravos M. ^{el} Ang. 30, M. ^{el} Cr. ^o 28	
Manoel Teixeira pardo falcador....	52
Bernarda sua mulher.....	46
f. ^{os} Thiodozia 30, Vitpria 22, M. ^a 20 Fran. ^{ca} 12, Elena 10, Ignês 24, Fran. ^{ca} 13	
f. ^{os} de Thiodozia Anna 10, Fran. ^{co} 8 Rita 2, Joze Glz agregado 46	
Ant. ^o Glz. de Sz. ^a br. ^{co} com Sua pi- quena mascatiação.....	30
Antonia sua Irma.....	38
Senhorinha 16, Fran. ^{co} 13. Escravos Caet. ^o Ang. ^a 76, M. ^{el} 76, An- tonia Cr. ^a 46, Eva cr. ^a 16, Vitoria cr. ^a agregada 76	
Marta Mor. ^a cr. ^a	90
f. ^{os} Gonçalves 48, M. ^{el} 46 Escr. ^{os} Ant. ^o Mina 80, Joana 44, An- gelica Cr. ^a 16, Ig. ^{co} Cr. ^o agreg. ^{do} 36	
Jose Glz. Cr. ^o	35
f. ^{os} Ant. ^o 12, Anna 10, Floriano 4 Vitoria Cr. ^a agregada.....	34
Barbara de Freitas parda.....	90
f. ^{os} M. ^a 74, Jose 64	
Maria Lopes Angolla.....	52
Vitorianno Cr. ^o falcador.....	30
Joze Minna seu agregado.....	92

Claudio da Costa cr.º faiscador.	45
.....	
Maria Barabara Mina.....	88
Anna Cr.ª Sua filha.....	44
Netos Manoel 4, Silverio 16, Custodio 2	
Escravo Antonio Mina.....	87
.....	
Catharina Mendes parda.....	62
João seu filho.....	28
Escravo Antonio Minna.....	46
.....	
Manoel Antonio Crioulo.....	41
Felipe Simoes seu pay.....	88
Lucianna sua filha.....	28
.....	
Manoel da S.ª Cr.º.....	46
Maria da Costa sua mulher.....	42
f.ºs M.ª 16, Nicolau 14, Lourença 9, Joaquina 8, João 6, Anna 4	
.....	
Manoel Dinis pardo.....	77
.....	
Fran.ª Cr.ª.....	45
f.ºs Izidorio 15, Rofina 7, Anna 5, M.ª 3	
.....	
Bibianna Ferr.ª Cr.ª.....	22
Poncianna sua filha.....	4
.....	
Antonio da S.ª crioulo.....	36
.....	
Vem Somando os Libertos de todos os Estados e qualidades....	946
Vem Somando os Cativos de todos os xeços.....	343
Total.....	1.289

Em cada huma das Cazas que vai separad.ª com duas linhas vai primeiro o Cabessa de Cazal e depois toda a mais Familia com as idades, pouco mais ou menos que pude alcançar e officios, e occupações que tudo vai declarado nas suas Competentes cazas. Nomeu Destricto não ha Negociantes nem Agricultores que fação extração de géneros, te as vendas que lá se achão são as chamadas dos generos de terra. Os Mineiros faiscadores vam notados nas Suas Cazas aonde ahi se ve a Escravatura, que cada hum possui, suas qualidades e idades. Isto he o que a minha deligencia pode alcançar que a pessoalmente andei correndo o Destricto na forma da Ordem. Villa Rica 14 de Agosto de 1804

Luiz Joze Maciel
Cap.ªm

OBRAS CITADAS

- ARQUIVO HISTÓRICO ULTRAMARINO — Lisboa — Portugal — Documentos avulsos de Minas Gerais — Caixas 1 a 141.
- ARQUIVO HISTÓRICO ULTRAMARINO — Lisboa — Portugal — Listas de moradores de Pindamonhangaba e Sorocaba — códices.
- ARQUIVO PÚBLICO MINEIRO — Revista do — Ano I — fasc. I — 1896.
- AUTOS DE DEVISSA DE INCONFIDÊNCIA — Biblioteca Nacional — Rio de Janeiro
- CARTAS CHILENAS.
- LANGE — Francisco Curt — Os compositores na Capitania Geral das Minas Gerais.
- LANGE — Francisco Curt — A organização musical durante o período colonial Brasileiro.
- LOPES — Francisco Antônio — Câmara e Cadeia de Vila Rica — in ANUÁRIO DO MUSEU DA INCONFIDÊNCIA — Vol. I — 1952.
- MATHIAS — Herculano Gomes — A coleção da Casa dos Contos de Ouro Preto.
- MAWE — John — Travels in the interior of Brasil.
- SOUSA — Alberto — Os Andradas.
- TRINDADE — Raimundo — Primeiros troncos mineiros.
- TRINDADE — Raimundo — Velhos troncos ouropretanos.
- VASCONCELOS — Diogo Pereira Ribeiro de — Canto Apologético — in Arquivo Público Mineiro.
- VOLTAIRE — Henriade

Faint, illegible text, possibly bleed-through from the reverse side of the page. The text is arranged in several paragraphs and is too light to transcribe accurately.

ÍNDICE ONOMÁSTICO

(da Introdução)

A

- ABREU — Bento Ferreira de, XXX
ÁGUA LIMPA — Distrito de, VIII, XXX e XXXIII
ALBERGARIA — Gregório Soares de, XXIII
ALEIJADINHO — vide LISBOA, Antônio Francisco
ALMEIDA — João Álvares de, XIV
ALMEIDA — Lourenço Dias de, XXXIV
ALTO DA CRUZ — Distrito de, IV, VII, XIV, XXI, XXVIII e XXIX
ANDRADAS — III
ANTÔNIO DIAS — Distrito de, IV, VII, XIII, XVII, XXX, XXXI e XXXIV
ARAGÃO — Pedro Moniz de, III
ARQUIVO HISTÓRICO ULTRAMARINO — III, XVIII, XIX, XX, XXIII, XXIV e XXVII
ARQUIVO NACIONAL — III e XXIX
ARQUIVO PÚBLICO MINEIRO — V
ASSUNÇÃO — José Antônio d' — VII
ASSUNÇÃO — Cândido José Maria da, XVII
ATAÍDE — Eusébio da Costa, XX e XXIII
ATAÍDE — Manuel da Costa, XX
AZEVEDO — Antônio José Rodrigues de (Cap.), VII
AZEVEDO — José Rodrigues de, XVII
AZEVEDO — Pedro de Araujo e, XXIII

B

- BARROS — José de, XXX
BARROS — Lucas Antônio Monteiro de, XVII
BARROS — Sebastião de, XIV
BENAVIDES — João de Sousa, XXIV
BERNARDES — Teodósio, XXVII
BRANDÃO — José da Silva, XIX
BRANDÃO — Francisco Xavier, XIII
BRETAS — Rodrigo, IX e XXIX
BRITO — Henrique Gomes de, XXIV

C

- CABEÇAS — Distrito das, IV, VII, XVII, XXIX e XXX
CAETANA — Joana, XXXIV
CAMINHO NÓVO, VIII e XXXIV
CAMPO MAIOR, XXIII
CARMO — Antônio Ferreira, XIII
CARMO — José Veloso, XXX
CARVALHAIS — José Ribeiro, XXIV
CARVALHO — Antônio José Vieira de, XXIII e XXIX
CASA DA ÓPERA, XX
CASTRO — Clara Maria de, XX
CASTRO — Gabriel de, XIII
CASTRO — Maria Madalena Leite de Sousa Oliveira e, XVIII
CASTRO — Martinho de Melo e, IV, XVII XXVIII
CINTRA — Manuel Ferreira da Silva, XIX
COELHO — João, XIII
COELHO NETO — Marcos, XIV, XX e XXVII
CONDE DE LUMIARES — Vide Meneses, Luís da Cunha
CONDE DE SARZEDAS — Vide Lorena, Bernardo José de
CONGONHAS DO CAMPO, III e XXIX
CONSTÂNCIO, Manuel, XXIV
CÓRREGO SÊCO, VIII e XXXIV
CORREIA — Antônio Gonçalves, XIII
COSTA — Caetano Rodrigues da, XX e XXVII
COSTA — Nicolau Pimenta da (Pe.), XXX
COUTINHO — Florêncio José Ferreira, XIV
COUTINHO — Gregório Ferreira, XIV
CRUZ — Manuel de Assunção, XIII

D

- DIRCEU — Marília de, Vide SEIXAS, Maria Dorotéia Joaquina de
DONATIVO VOLUTÁRIO, XI

E

EMERICO — José Joaquim Lôbo, Vide
MESQUITA
ESQUERDO — Francisco Leite, XIII e XX

F

FERNANDES — Domingos José, XIV, XX
e XXVII
FERNANDES — Lizardo José, XIV
FERNANDES — Martinho, XX
FERRÃO — Inácio Xavier da Silva, XX
FERRÃO — João Carlos Xavier da Silva,
XXVIII e XXXII
FERREIRA — Alexandre d'Aquino, XIV
FERREIRA — João Batista, XIV
FERREIRA — Luís, XVII
FIGUEIREDO — Carlos de Assis, XXIII
FIGUEIREDO — Maria Joaquina Anselmo
de, XXXIV
FLÓRES — Francisco José de Oliveira,
XXVII
FLÓRES — Manuel Francisco de Oliveira,
XXVII
FONSECA — José Veríssimo da, XX
FORTUNA — Serafim Correia, XIII
FRANCISCO — Adão, XIII
FRANCISCO — Florêncio José, XIV
FREITAS — Tomás de Aquino Belo e (Dr.)
XXIII

G

GAMA — Maria Custódia Nogueira da, XIX
GONÇALVES — Antônio, XXXIV
GONZAGA — Tomás Antônio, X e XXXIV
GRAÇA — Manuel Rodrigues, XXIV
GUERRA — Tomás, XIII
GUIMARÃES — Bernardo Fernandes,
XXXIV

H

HELIODORA — Bárbara, XIX
HORTO REAL DE LISBOA, XXVII
HOSPÍCIO DA TERRA SANTA, VIII e
XXVIII
HOSPITAL REAL DE LISBOA, XXIV
HOSPITAL REAL DE VILA RICA, XXIII

I

INÁCIO, Domingos, XXX
INCONFIDÊNCIA MINEIRA, XXIV

INSTITUTO HISTÓRICO E GEOGRÁFI-
FICO BRASILEIRO, III
INSTITUTO INTERAMERICANO DE MU-
SICOLOGIA, VIII

J

JACUTINGA, VIII e XXXIV
JARDIM BOTÂNICO DE VILA RICA, XXI
JESUS — José Sotério de, VII e XXVIII
JUNOT, VII

L

LAPA — Manuel Rodrigues, XXIII
LÔBO — Luís Pinheiro, XXIV
LORENA — Bernardo José de, XXIII, XXIV
LADEIRA DO OURO PRÊTO, VIII
LAJES, VIII e XXXIV
LANGE — Francisco Curt, VIII, X, XIII,
XIV e XXVII
LARGO DA IGREJA, VIII
LARGO DO CHAFARIZ, VIII
LARGO DO PALÁCIO VELHO, VIII
LEITE — Maximiano de Oliveira (Cap.),
XXVIII
LEONARDO, XXX
LIMA — Domingos Ferreira, XXIX
LISBOA, III
LISBOA — Antônio Francisco, IX e XXIX
LISBOA — Felix Antônio (Pe.), XIX
LISBOA — João de Sousa, XX
LISBOA — Joaquina Francisca, XIX
LISBOA — Madalena Teresa de Jesus, XIX
LISBOA — Manuel Francisco, IX, XIX,
XXIX
LISBOA — Maria da Conceição, XIX
LÔBO — Gabriel de Castro, XIII
LOPES — Francisca, XXIX
LOPES — Francisco Antônio, XVIII
LOPES — Joana, IX
LORENA — Bernardo José de, VII, XXVII

M

MACHADO — Antônio, XXX
MACHADO — João Gonçalves, XXX
MACHADO — Manuel José, XXVIII
MACIEL — Capitão, VIII
MACIEL — Francisco da Cruz, XIV
MACIEL — Francisco da Silva, XIV
MACIEL — José Álvares, IV
MACIEL — Luís José, VIII, XXXIV e
XXXV

MAIRINK — Baltazar João, XIX
MALHEIROS — Basílio de Brito, XXIV
MÃO DE LUVA, XIX
MARIANA — Cidade de, III, XVIII e XX
MARQUES — Bento Pereira, XXX
MARQUES — José Pereira, XXX
MATOS — Mateus Herculano Monteiro da
Cunha e, XIX
MAWE — John, XVII, XXXV
MELO — Bento de, XXXIV
MELO — Francisco de, XIII
MELO — Pedro Maria Xavier de Ataíde
e, V, VII, XVII e XXVII
MENDONÇA — Francisco Camilo de, XVII
MENDONÇA — Luís Antônio Furtado de,
IV, XVII, XVIII, XIX, XXIV e XXVIII
MENESES — José Joaquim Viegas de (Pe.),
V, XVIII e XXXIV
MENESES — Luís da Cunha, XIX, XXIII,
XXXIV, XXVIII
MESQUITA — José Joaquim Emerico Lôbo
de, XXVII
MESQUITA — Marcelino José de, XX
MIRANDA — Joaquim Veloso de, VII,
XXIII, XXIV, XXVII
MONTEIRO — Antônio Dias, XXXIV
MONTEVIDÉU, VIII
MOREIRA — Manuel, XXXV
MORRO — Distrito do, VIII
MORRO DA PIEDADE, VIII e XXXIV
MORRO DE SANTANA, VIII e XXXIV
MORRO DE SÃO JOÃO, VIII e XXXIV
MORRO DE SÃO SEBASTIÃO, VIII e
XXXIV
MORRO DOS RAMOS, VIII e XXXIV
MORROS, IV
MOTA — Maria Pinto da, X e XXIX
MOURA — Francisco Felix de, XIII

N

NORONHA — D. Antônio de, XXIII
NUNES — Francisco, XIX
NUNES — João, XIII

O

OLIVEIRA, Manuel José de, XXX
OLIVEIRA — Sutério Nunes de, XIX
OURO FINO, VIII e XXXIV
OURO PÓDRE, VIII e XXXIV
OURO PRÉTO, IV, XIII, XV, XX,
XXIII, XXVII e XXVIII

P

PAÇO — João Rodrigues do, XXXIV
PADRE FARIA — Distrito do, IV, VIII,
XXX e XXXIII
PÁDUA — Antônio de (Irmão), XXVIII
PALÁCIO DOS GOVERNADORES, XXX
PAMPLONA — Inácio Correia, XXVIII
PEIXOTO — Inácio José de Alvarenga, XIX
PEREIRA — Afonso Dias, X e XXXIV
PEREIRA, Antônio, XIII
PEREIRA, Antônio Agostinho Lôbo Leite,
IV, VII, XXIX
PEREIRA — Manuel, XIV
PIMENTEL — Francisco de Moraes Castro,
XXVII
PINDAMONHAGABA, III
PINHEIRO, Joaquim Felix, XXIV
PIO — João, XIV
PIRES — Ana Maria, XXX
PONTE DO ROSÁRIO, VIII
PONTE SÊCA, VIII

Q

QUEIMADA, VIII e XXXIV
QUILOMBO DO AMBRÓSIO, XXVIII
QUILOMBO DO CAMPO GRANDE,
XXVIII

R

RABELO — Brígida, XXVII
RAMOS — Pantaleão da Silva, XXVII
RANGEL — Ventura da Costa, XIX
REBELO — Francisco Antônio, XVIII e
XXIII
REIS — Joaquim Silvério dos, XXIX
REIS — Manuel Manso da Costa, XX
RIBEIRO — Domingos de Carvalho, XXX
RIBEIRO — Francisco Caetano, VII e
XXVIII e XXIX
ROCHA — Francisco Gomes da, XIV
RODRIGUES — Antônio, XXX
RODRIGUES — Caetano, XIV
RODRIGUES — Joaquim de Melo, XXVII
RODRIGUES — Jerônimo, XIV
RODRIGUES — José, XIII
RODRIGUES — Manuel, XIV
ROSA — José Ribeiro, XVII
ROSA — Manuel Felix, XIII
ROSA — Manuel Ribeiro, XXVII
RUA DA PRAÇA, VIII

E

EMERICO — José Joaquim Lôbo, Vide
MESQUITA
ESQUERDO — Francisco Leite, XIII e XX

F

FERNANDES — Domingos José, XIV, XX
e XXVII
FERNANDES — Lizardo José, XIV
FERNANDES — Martinho, XX
FERRÃO — Inácio Xavier da Silva, XX
FERRÃO — João Carlos Xavier da Silva,
XXVIII e XXXII
FERREIRA — Alexandre d'Aquino, XIV
FERREIRA — João Batista, XIV
FERREIRA — Luís, XVII
FIGUEIREDO — Carlos de Assis, XXIII
FIGUEIREDO — Maria Joaquina Anselmo
de, XXXIV
FLÔRES — Francisco José de Oliveira,
XXVII
FLÔRES — Manuel Francisco de Oliveira,
XXVII
FONSECA — José Veríssimo da, XX
FORTUNA — Serafim Correia, XIII
FRANCISCO — Adão, XIII
FRANCISCO — Florêncio José, XIV
FREITAS — Tomás de Aquino Belo e (Dr.)
XXIII

G

GAMA — Maria Custódia Nogueira da, XIX
GONÇALVES — Antônio, XXXIV
GONZAGA — Tomás Antônio, X e XXXIV
GRAÇA — Manuel Rodrigues, XXIV
GUERRA — Tomás, XIII
GUIMARÃES — Bernardo Fernandes,
XXXIV

H

HELIODORA — Bárbara, XIX
HORTO REAL DE LISBOA, XXVII
HOSPÍCIO DA TERRA SANTA, VIII e
XXVIII
HOSPITAL REAL DE LISBOA, XXIV
HOSPITAL REAL DE VILA RICA, XXIII

I

INÁCIO, Domingos, XXX
INCONFIDÊNCIA MINEIRA, XXIV

INSTITUTO HISTÓRICO E GEOGRÁFI-
CO BRASILEIRO, III
INSTITUTO INTERAMERICANO DE MU-
SICOLOGIA, VIII

J

JACUTINGA, VIII e XXXIV
JARDIM BOTÂNICO DE VILA RICA, XXI
JESUS — José Sotério de, VII e XXVIII
JUNOT, VII

L

LAPA — Manuel Rodrigues, XXIII
LÔBO — Luís Pinheiro, XXIV
LORENA — Bernardo José de, XXIII, XXIV
LADEIRA DO OURO PRÊTO, VIII
LAJES, VIII e XXXIV
LANGE — Francisco Curt, VIII, X, XIII,
XIV e XXVII
LARGO DA IGREJA, VIII
LARGO DO CHAFARIZ, VIII
LARGO DO PALÁCIO VELHO, VIII
LEITE — Maximiano de Oliveira (Cap.),
XXVIII
LEONARDO, XXX
LIMA — Domingos Ferreira, XXIX
LISBOA, III
LISBOA — Antônio Francisco, IX e XXIX
LISBOA — Felix Antônio (Pe.), XIX
LISBOA — João de Sousa, XX
LISBOA — Joaquina Francisca, XIX
LISBOA — Madalena Teresa de Jesus, XIX
LISBOA — Manuel Francisco, IX, XIX,
XXIX
LISBOA — Maria da Conceição, XIX
LÔBO — Gabriel de Castro, XIII
LOPES — Francisca, XXIX
LOPES — Francisco Antônio, XVIII
LOPES — Joana, IX
LORENA — Bernardo José de, VII, XXVII

M

MACHADO — Antônio, XXX
MACHADO — João Gonçalves, XXX
MACHADO — Manuel José, XXVIII
MACIEL — Capitão, VIII
MACIEL — Francisco da Cruz, XIV
MACIEL — Francisco da Silva, XIV
MACIEL — José Álvares, IV
MACIEL — Luís José, VIII, XXXIV e
XXXV

MAIRINK — Baltazar João, XIX
MALHEIROS — Basílio de Brito, XXIV
MÃO DE LUVA, XIX
MARIANA — Cidade de, III, XVIII e XX
MARQUES — Bento Pereira, XXX
MARQUES — José Pereira, XXX
MATOS — Mateus Herculano Monteiro da Cunha e, XIX
MAWE — John, XVII, XXXV
MELO — Bento de, XXXIV
MELO — Francisco de, XIII
MELO — Pedro Maria Xavier de Ataíde e, V, VII, XVII e XXVII
MENDONÇA — Francisco Camilo de, XVII
MENDONÇA — Luís Antônio Furtado de, IV, XVII, XVIII, XIX, XXIV e XXVIII
MENESES — José Joaquim Viegas de (Pe.), V, XVIII e XXXIV
MENESES — Luís da Cunha, XIX, XXIII, XXXIV, XXVIII
MESQUITA — José Joaquim Emerico Lôbo de, XXVII
MESQUITA — Marcelino José de, XX
MIRANDA — Joaquim Veloso de, VII, XXIII, XXIV, XXVII
MONTEIRO — Antônio Dias, XXXIV
MONTEVIDÉU, VIII
MOREIRA — Manuel, XXXV
MORRO — Distrito do, VIII
MORRO DA PIEDADE, VIII e XXXIV
MORRO DE SANTANA, VIII e XXXIV
MORRO DE SÃO JOÃO, VIII e XXXIV
MORRO DE SÃO SEBASTIÃO, VIII e XXXIV
MORRO DOS RAMOS, VIII e XXXIV
MORROS, IV
MOTA — Maria Pinto da, X e XXIX
MOURA — Francisco Felix de, XIII

N

NORONHA — D. Atônio de, XXIII
NUNES — Francisco, XIX
NUNES — João, XIII

O

OLIVEIRA, Manuel José de, XXX
OLIVEIRA — Sutério Nunes de, XIX
OURO FINO, VIII e XXXIV
OURO PÓDRE, VIII e XXXIV
OURO PRÉTO, IV, XIII, XV, XX, XXIII, XXVII e XXVIII

P

PAÇO — João Rodrigues do, XXXIV
PADRE FARIA — Distrito do, IV, VIII, XXX e XXXIII
PÁDUA — Antônio de (Irmão), XXVIII
PALÁCIO DOS GOVERNADORES, XXX
PAMPLONA — Inácio Correia, XXVIII
PEIXOTO — Inácio José de Alvarenga, XIX
PEREIRA — Afonso Dias, X e XXXIV
PEREIRA, Antônio, XIII
PEREIRA, Antônio Agostinho Lôbo Leite, IV, VII, XXIX
PEREIRA — Manuel, XIV
PIMENTEL — Francisco de Morais Castro, XXVII
PINDAMONHAGABA, III
PINHEIRO, Joaquim Felix, XXIV
PIO — João, XIV
PIRES — Ana Maria, XXX
PONTE DO ROSÁRIO, VIII
PONTE SÊCA, VIII

Q

QUEIMADA, VIII e XXXIV
QUILOMBO DO AMBRÓSIO, XXVIII
QUILOMBO DO CAMPO GRANDE, XXVIII

R

RABELO — Brígida, XXVII
RAMOS — Pantaleão da Silva, XXVII
RANGEL — Ventura da Costa, XIX
REBELO — Francisco Antônio, XVIII e XXIII
REIS — Joaquim Silvério dos, XXIX
REIS — Manuel Manso da Costa, XX
RIBEIRO — Domingos de Carvalho, XXX
RIBEIRO — Francisco Caetano, VII e XXVIII e XXIX
ROCHA — Francisco Gomes da, XIV
RODRIGUES — Antônio, XXX
RODRIGUES — Caetano, XIV
RODRIGUES — Joaquim de Melo, XXVII
RODRIGUES — Jerônimo, XIV
RODRIGUES — José, XIII
RODRIGUES — Manuel, XIV
ROSA — José Ribeiro, XVII
ROSA — Manuel Felix, XIII
ROSA — Manuel Ribeiro, XXVII
RUA DA PRAÇA, VIII

E

EMERICO — José Joaquim Lôbo, Vide
MESQUITA
ESQUERDO — Francisco Leite, XIII e XX

F

FERNANDES — Domingos José, XIV, XX
e XXVII
FERNANDES — Lizardo José, XIV
FERNANDES — Martinho, XX
FERRÃO — Inácio Xavier da Silva, XX
FERRÃO — João Carlos Xavier da Silva,
XXVIII e XXXII
FERREIRA — Alexandre d'Aquino, XIV
FERREIRA — João Batista, XIV
FERREIRA — Luís, XVII
FIGUEIREDO — Carlos de Assis, XXIII
FIGUEIREDO — Maria Joaquina Anselmo
de, XXXIV
FLÓRES — Francisco José de Oliveira,
XXVII
FLÓRES — Manuel Francisco de Oliveira,
XXVII
FONSECA — José Veríssimo da, XX
FORTUNA — Serafim Correia, XIII
FRANCISCO — Adão, XIII
FRANCISCO — Florêncio José, XIV
FREITAS — Tomás de Aquino Belo e (Dr.)
XXIII

G

GAMA — Maria Custódia Nogueira da, XIX
GONÇALVES — Antônio, XXXIV
GONZAGA — Tomás Antônio, X e XXXIV
GRAÇA — Manuel Rodrigues, XXIV
GUERRA — Tomás, XIII
GUIMARÃES — Bernardo Fernandes,
XXXIV

H

HELIODORA — Bárbara, XIX
HORTO REAL DE LISBOA, XXVII
HOSPÍCIO DA TERRA SANTA, VIII e
XXVIII
HOSPITAL REAL DE LISBOA, XXIV
HOSPITAL REAL DE VILA RICA, XXIII

I

INÁCIO, Domingos, XXX
INCONFIDÊNCIA MINEIRA, XXIV

INSTITUTO HISTÓRICO E GEOGRÁFI-
FICO BRASILEIRO, III
INSTITUTO INTERAMERICANO DE MU-
SICOLOGIA, VIII

J

JACUTINGA, VIII e XXXIV
JARDIM BOTÂNICO DE VILA RICA, XXI
JESUS — José Sotério de, VII e XXVIII
JUNOT, VII

L

LAPA — Manuel Rodrigues, XXIII
LÔBO — Luís Pinheiro, XXIV
LORENA — Bernardo José de, XXIII, XXIV
LADEIRA DO OURO PRÊTO, VIII
LAJES, VIII e XXXIV
LANGE — Francisco Curt, VIII, X, XIII,
XIV e XXVII
LARGO DA IGREJA, VIII
LARGO DO CHAFARIZ, VIII
LARGO DO PALÁCIO VELHO, VIII
LEITE — Maximiano de Oliveira (Cap.),
XXVIII
LEONARDO, XXX
LIMA — Domingos Ferreira, XXIX
LISBOA, III
LISBOA — Antônio Francisco, IX e XXIX
LISBOA — Felix Antônio (Pe.), XIX
LISBOA — João de Sousa, XX
LISBOA — Joaquina Francisca, XIX
LISBOA — Madalena Teresa de Jesus, XIX
LISBOA — Manuel Francisco, IX, XIX,
XXIX
LISBOA — Maria da Conceição, XIX
LÔBO — Gabriel de Castro, XIII
LOPES — Francisca, XXIX
LOPES — Francisco Antônio, XVIII
LOPES — Joana, IX
LORENA — Bernardo José de, VII, XXVII

M

MACHADO — Antônio, XXX
MACHADO — João Gonçalves, XXX
MACHADO — Manuel José, XXVIII
MACIEL — Capitão, VIII
MACIEL — Francisco da Cruz, XIV
MACIEL — Francisco da Silva, XIV
MACIEL — José Álvares, IV
MACIEL — Luís José, VIII, XXXIV e
XXXV

MAIRINK — Baltazar João, XIX
MALHEIROS — Basílio de Brito, XXIV
MÃO DE LUVA, XIX
MARIANA — Cidade de, III, XVIII e XX
MARQUES — Bento Pereira, XXX
MARQUES — José Pereira, XXX
MATOS — Mateus Herculano Monteiro da
Cunha e, XIX
MAWE — John, XVII, XXXV
MELO — Bento de, XXXIV
MELO — Francisco de, XIII
MELO — Pedro Maria Xavier de Ataíde
e, V, VII, XVII e XXVII
MENDONÇA — Francisco Camilo de, XVII
MENDONÇA — Luís Antônio Furtado de,
IV, XVII, XVIII, XIX, XXIV e XXVIII
MENESES — José Joaquim Viegas de (Pe.),
V, XVIII e XXXIV
MENESES — Luís da Cunha, XIX, XXIII,
XXXIV, XXVIII
MESQUITA — José Joaquim Emerico Lôbo
de, XXVII
MESQUITA — Marcelino José de, XX
MIRANDA — Joaquim Veloso de, VII,
XXIII, XXIV, XXVII
MONTEIRO — Antônio Dias, XXXIV
MONTEVIDÉU, VIII
MOREIRA — Manuel, XXXV
MORRO — Distrito do, VIII
MORRO DA PIEDADE, VIII e XXXIV
MORRO DE SANTANA, VIII e XXXIV
MORRO DE SÃO JOÃO, VIII e XXXIV
MORRO DE SÃO SEBASTIÃO, VIII e
XXXIV
MORRO DOS RAMOS, VIII e XXXIV
MORROS, IV
MOTA — Maria Pinto da, X e XXIX
MOURA — Francisco Felix de, XIII

N

NORONHA — D. Atônio de, XXIII
NUNES — Francisco, XIX
NUNES — João, XIII

O

OLIVEIRA, Manuel José de, XXX
OLIVEIRA — Sutério Nunes de, XIX
OURO FINO, VIII e XXXIV
OURO PÓDRE, VIII e XXXIV
OURO PRÊTO, IV, XIII, XV, XX,
XXIII, XXVII e XXVIII

P

PAÇO — João Rodrigues do, XXXIV
PADRE FARIA — Distrito do, IV, VIII,
XXX e XXXIII
PÁDUA — Antônio de (Irmão), XXVIII
PALÁCIO DOS GOVERNADORES, XXX
PAMPLONA — Inácio Correia, XXVIII
PEIXOTO — Inácio José de Alvarenga, XIX
PEREIRA — Afonso Dias, X e XXXIV
PEREIRA, Antônio, XIII
PEREIRA, Antônio Agostinho Lôbo Leite,
IV, VII, XXIX
PEREIRA — Manuel, XIV
PIMENTEL — Francisco de Moraes Castro,
XXVII
PINDAMONHAGABA, III
PINHEIRO, Joaquim Felix, XXIV
PIO — João, XIV
PIRES — Ana Maria, XXX
PONTE DO ROSÁRIO, VIII
PONTE SÊCA, VIII

Q

QUEIMADA, VIII e XXXIV
QUILOMBO DO AMBRÓSIO, XXVIII
QUILOMBO DO CAMPO GRANDE,
XXVIII

R

RABELO — Brígida, XXVII
RAMOS — Pantaleão da Silva, XXVII
RANGEL — Ventura da Costa, XIX
REBELO — Francisco Antônio, XVIII e
XXIII
REIS — Joaquim Silvério dos, XXIX
REIS — Manuel Manso da Costa, XX
RIBEIRO — Domingos de Carvalho, XXX
RIBEIRO — Francisco Caetano, VII e
XXVIII e XXIX
ROCHA — Francisco Gomes da, XIV
RODRIGUES — Antônio, XXX
RODRIGUES — Caetano, XIV
RODRIGUES — Joaquim de Melo, XXVII
RODRIGUES — Jerônimo, XIV
RODRIGUES — José, XIII
RODRIGUES — Manuel, XIV
ROSA — José Ribeiro, XVII
ROSA — Manuel Felix, XIII
ROSA — Manuel Ribeiro, XXVII
RUA DA PRAÇA, VIII

RUA DE SANTA QUITÉRIA, VIII
RUA DO SACRAMENTO, VIII
RUA DIREITA, VIII
RUA DOS PAULISTAS, VIII
RUA DOS PERDÕES, VIII
RUA NOVA, VIII

S

SÁ — Luciano Pires de, XXXIV
SACRA FAMÍLIA — Salvador da (Irmão),
XXVIII
SANTIAGO — Manuel Fernandes, XXXIV
SANTOS — Adão Cardoso dos, XIV
SANTOS — Antônio Freire dos, XIV
SANTOS — Basílio dos, XXVII
SANTOS — Vila de, III
SÃO GABRIEL — Ana Maria de, XXIX
SÃO GONÇALO — Arraial de, XIX
SÃO JOÃO BATISTA — Frei Antônio de,
XXVIII
SÃO MARTINHO — Pedro Afonso Galvão,
de, XXIII e XXVIII
SEIXAS — Joana Emerenciana de, XIX, XX,
XXIX e XXXII
SEIXAS — Maria Dorotéia Joaquina de,
XIX, XX, XXIX e XXXII
SILVA — Ana da, XXXIV
SILVA — Carlos José da, XVII
SILVA — Geraldo Vaz da, XIII
SILVA — Manuel Fernandes da, VII e XXIX
SILVA — Pantaleão Alves da, VIII e XXX
SOARES — José Bento, VII e XX
SOROCABA — III

SOUSA — Alberto, III
SOUSA — Jerônimo Xavier de, XXXIV
SOUSA — José Gervásio de, XXVII

T

TAQUARAL, VIII, XXX e XXXIII
TEIXEIRA — Francisco, XIV
TEIXEIRA — João Gomes, V e XI
TEIXEIRA — Manuel José, XXX
TEOTÔNIO — José, XXVII
TIRADENTES — Vide XAVIER, Joaquim
José da Silva
TRINDADE — Raimundo, XVII

V

VARGEM, XX
VASCONCELOS — Bernardo Pereira de,
XIX
VASCONCELOS — Diogo Pereira de, XI,
XVIII
VELOSO — José, XXX
VICENTE — Manuel, XVII
VIEGAS — Antônio da Silva, XXXIV
VILALOBOS — Luís, X e XXIX
VILA RICA, IV, XVII, XXVII
VISCONDE DE BARBACENA — Vide
MENDONÇA, Luís Antônio Furtado de
VISCONDE DE CONDEIXA — Vide Melo
— Pedro Maria Xavier de Ataíde e
VOLTAIRE, XXIII

X

XAVIER — Joaquim José da Silva, XVIII,
XIX e XXVII

Í N D I C E

	Pág.
INTRODUÇÃO	III
Logradouros	VII
Profissões	VIII
Idade	X
Sexo	X
Músicos	X
Distrito de Antônio Dias	XVII
» de Ouro Preto	XX
Quadro da população de Vila Rica em 1804	XXV
Distrito do Alto da Cruz	XXVIII
» das Cabeças	XXIX
» do Padre Faria, Água Limpa e Taquaral	XXX
» do Morro	XXXIV
 Lista dos habitantes do Distrito de Antônio Dias	 1
» » » » » » Ouro Preto	63
» » » » » » Alto da Cruz	114
» » » » » » das Cabeças	154
» » » » » » Padre Faria, Água Limpa e Taquaral	180
» » » » » » Morro	190